CP

CUENTA 2015 PÚBLICA

SEFIN

Secretaría de Finanzas

Comisión Estatal de la vivienda

SEFIN

CUENTA PÚBLICA 2015

Secretaría de Finanzas

Gobierno de Coahuila

Un Estado con ENERGÍA

UNA NUEVA FORMA DE GOBERNAR

Coahuila

TIERRA DE DINOSAURIOS

Gobierno de Coahuila

Un Estado con ENERGÍA
UNA NUEVA FORMA DE GOBERNAR

CEV
SEGU

Saltillo, Coahuila a 29 de Febrero de 2016
Of.-DG/099/2016

Congreso del Estado de Coahuila
Oficialía Mayor
29 FEB 2016
17:42 H
RECIBIDO

LIC. JOSE MARIA FRAUSTRO SILLER
PRESIDENTE DE LA JUNTA DE GOBIERNO
DEL CONGRESO DEL ESTADO
P R E S E N T E.-

En cumplimiento a los artículos 11 y 15 de la Ley de Fiscalización Superior del Estado de Coahuila de Zaragoza, tengo a bien presentar ante esa H. autoridad, la Cuenta Pública del ejercicio fiscal 2015.

Este informe contiene los estados financieros que muestran y soportan que las operaciones se hayan realizado en congruencia con los Presupuestos de Ingresos y de Egresos autorizados para el ejercicio 2015.

Sin otro particular, agradecemos las atenciones brindadas al presente, quedamos de Usted.

PODER LEGISLATIVO
AUDITORÍA SUPERIOR
del Estado de Coahuila
Oficialía de Partes
02 MAR 2016
Oficio _____ Original _____ Copia _____
_____ Anexo(s) _____ Original _____ Copia _____
Otros: Competencia
La Auditoría Superior del Estado se reserva la facultad de verificar que la documentación recibida, corresponda a la ofrecida por el promovente.

ATENTAMENTE
"SUFRAGIO EFECTIVO, NO REELECCIÓN"
DIRECTOR GENERAL

LIC. EDUARDO IGNACIO ORTUÑO GURZA

Centro de Gobierno 1° Piso
Carretera 57 Esq. Con
Centenario de Torreón.
Saltillo, Coahuila, CP. 25298
(844) 698 1061

C.c.p. Lic. Jorge Eduardo Verástegui Saucedo.- Secretario de la Fiscalización y Rendición de Cuentas
Ing. Ismael Eugenio Ramos Flores.- Secretario de Finanzas
Profr. Manuel Jaime Castillo Garza.- Director de Entidades Paraestatales
C.P. Agustín Ignacio Ortuño Gurza.- Despacho Externo

FHR

Gobierno de Coahuila

Un Estado con ENERGÍA
UNA NUEVA FORMA DE GOBERNAR

CEV
SEGU

COMISION ESTATAL DE VIVIENDA

CUENTA PUBLICA

EJERCICIO FISCAL 2015

29 de febrero de 2016

Gobierno de Coahuila

Un Estado con ENERGIA
UNA NUEVA FORMA DE GOBERNAR

CEV
SEGU

COMISION ESTATAL DE VIVIENDA
CUENTA PUBLICA
Al 31 de Diciembre del 2015

PRESENTACION

I INFORMACION CONTABLE

a).- Estado de la Situación Financiera
b).- Estado de Actividades (Acumulado del 01 de Enero al 31 de Diciembre 2015)
c).- Estado de Variación en la Hacienda Pública
d).- Estado de Cambios en la Situacion Financiera
e).- Estado de Flujos de Efectivo
f).- Estado Analítico del Activo
g).- Estado Analítico de la Deuda y Otros Pasivos.
h).- Pasivos Contingentes
i).- Notas de Desglose los Estados Financieros (23 notas)
j).- Notas de Memoria a los Estados Financieros (2 notas)
k).- Notas de Gestión Administrativa a los Estados Financieros (16 notas)
l).- Balanza de Comprobación Acumulada Ene - Dic/ 2015
m).- Declaratoria

II INFORMACION PRESUPUESTARIA

a).- Estado Analítico de Ingresos por Clasicficación Económica
b).- Estado Analítico de Ingresos por Clasificación Fuentes de Financiamiento
c).- Estado Analítico de Ingresos por Rubros
d).- Estado Analítico del Ejercicio del Presupuesto de Egresos por Clasificación Administrativa
e).- Estado Analítico del Ejercicio del Presupuesto de Egresos por Clasificación Económica
f).- Estado Analítico del Ejercicio del Presupuesto de Egresos por Objeto del Gasto
g).- Estado Analítico del Ejercicio del Presupuesto de Egresos por Clasificación Funcional y Programática
h).- Endeudamiento Neto
i).- Intereses de la Deuda del Cuarto Trimestre de 2015
j).- Un Flujo de Fondos que Resuma todas las Operaciones y los Indicadores de la Postura Fiscal

III INFORMACION PROGRAMATICA

a).- Gasto Por Categoría Programática
b).- Programas y Proyectos de Inversión
c).- Indicadores de Resultados
d).- Cumplimiento de Objetivos contenidos en los planes y programas
e).- Resultados de Evaluación del desempeño de los programas

IV INFORMACION ADICIONAL

a).- Relación de Bienes Muebles que Componen al Patrimonio
b).- Relación de Bienes Inmuebles que Componen al Patrimonio
c).- Relación de Cuentas Bancarias Productivas Específicas
d).- Reporte de Esquemas Bursátiles y Coberturas Financieras
e).- Información del Ejercicio, Destino del Gasto Federalizado y Reintegro de los Recursos Federales no Devengados por la Entidad
f).- Informe de los Contratos de Proyectos Para Presentación de Servicios (PPS)
g).- Respaldo Electrónico del Sistema : (Contabilidad Y Cuentas Por Cobrar Microsip)
h).- Cuadernillo del Informe de la Cuenta Pública Ejercicio Fiscal 2015
i).- Conciliaciones Bancarias al 31 de diciembre de 2015.
j).- Confirmaciones Bancarias al 31 de diciembre de 2015

Gobierno de Coahuila

Un Estado con ENERGÍA
UNA NUEVA FORMA DE GOBERNAR

CEV
SEGU

Saltillo, Coahuila a 29 de Febrero de 2016
Of.-DG/099/2016

LIC. JOSE MARIA FRAUSTRO SILLER
PRESIDENTE DE LA JUNTA DE GOBIERNO
DEL CONGRESO DEL ESTADO
P R E S E N T E.-

En cumplimiento a los artículos 11 y 15 de la Ley de Fiscalización Superior del Estado de Coahuila de Zaragoza, tengo a bien presentar ante esa H. autoridad, la Cuenta Pública del ejercicio fiscal 2015.

Este informe contiene los estados financieros que muestran y soportan que las operaciones se hayan realizado en congruencia con los Presupuestos de Ingresos y de Egresos autorizados para el ejercicio 2015.

Sin otro particular, agradecemos las atenciones brindadas al presente, quedamos de Usted.

ATENTAMENTE
"SUFRAGIO EFECTIVO, NO REELECCIÓN"
DIRECTOR GENERAL

LIC. EDUARDO IGNACIO ORTUÑO GURZA

Centro de Gobierno 1° Piso
Carretera 57 Esq. Con
Centenario de Torreón.
Saltillo, Coahuila, CP. 25298
(844) 698 1061

C.c.p. Lic. Jorge Eduardo Verástegui Saucedo.- Secretario de la Fiscalización y Rendición de Cuentas
Ing. Ismael Eugenio Ramos Flores.- Secretario de Finanzas
Profr. Manuel Jaime Castillo Garza.- Director de Entidades Paraestatales
C.P. Agustín Ignacio Ortuño Gurza.- Despacho Externo

FHR

Gobierno de Coahuila

Un Estado con ENERGÍA
UNA NUEVA FORMA DE GOBERNAR

CEV
SEGU

I.- INFORMACION CONTABLE

Gobierno de Coahuila

Un Estado con ENERGÍA
UNA NUEVA FORMA DE GOBERNAR

CEV
SEGU

a).- ESTADO DE SITUACION FINANCIERA

Cuenta Pública 2015
Estado de Situación Financiera
Al 31 de Diciembre 2015 y 2014
(Pesos)

Ente Público: COMISION ESTATAL DE VIVIENDA

CONCEPTO		Año 2015	2014
ACTIVO			
Activo Circulante			
Efectivo y Equivalentes	ESF-01	14,816,922	37,280,172
Derechos a Recibir Efectivo o Equivalentes	ESF-02	34,253,564	28,645,343
Derechos a Recibir Bienes o Servicios	ESF-03	936,259	680,247
Inventarios	ESF-04	34,845,162	34,845,162
Almacenes		0	0
Estimación por Pérdida o Deterioro de Activos Circulantes		0	0
Otros Activos Circulantes			0
Total de Activos Circulantes		**84,851,907**	**101,450,924**
Activo No Circulante			
Inversiones Financieras a Largo Plazo		0	0
Derechos a Recibir Efectivo o Equivalentes a Largo Plazo		0	0
Bienes Inmuebles, Infraestructura y Construcciones en Proceso	ESF-08	1,362,926	1,362,926
Bienes Muebles	ESF-08	3,469,957	3,886,391
Activos Intangibles		0	0
Depreciación, Deterioro y Amortización Acumulada de Bienes		0	0
Activos Diferidos	ESF-09	5,500	2,500
Estimación por Pérdida o Deterioro de Activos no Circulantes		0	0
Otros Activos no Circulantes		0	0
Total de Activos No Circulantes		**4,838,383**	**5,251,817**
Total del Activo		**89,690,291**	**106,702,741**

CONCEPTO		Año 2015	2014
PASIVO			
Pasivo Circulante			
Cuentas por Pagar a Corto Plazo		19,548,376	22,366,906
Documentos por Pagar a Corto Plazo		0	0
Porción a Corto Plazo de la Deuda Pública a Largo Plazo		0	0
Títulos y Valores a Corto Plazo		0	0
Pasivos Diferidos a Corto Plazo		0	0
Fondos y Bienes de Terceros en Garantía y/o Administración a Corto Plazo		0	0
Provisiones a Corto Plazo		0	0
Otros Pasivos a Corto Plazo		0	0
Total de Pasivos Circulantes	ESF-12	**19,548,376**	**22,366,906**
Pasivo No Circulante			
Cuentas por Pagar a Largo Plazo		46,461,283	46,466,084
Documentos por Pagar a Largo Plazo			0
Deuda Pública a Largo Plazo		0	0
Pasivos Diferidos a Largo Plazo		0	0
Fondos y Bienes de Terceros en Garantía y/o en Administración a Largo Plazo		0	0
Provisiones a Largo Plazo		0	0
Total de Pasivos No Circulantes	ESF-12	**46,461,283**	**46,466,084**
Total del Pasivo	ESF-12	**66,009,659**	**68,832,990**
HACIENDA PÚBLICA/ PATRIMONIO			
Hacienda Pública/Patrimonio Contribuido		**37,689,473**	**37,689,473**
Aportaciones		37,689,473	37,689,473
Donaciones de Capital		0	0
Actualización de la Hacienda Pública / Patrimonio		0	0
Hacienda Pública/Patrimonio Generado		**-14,008,841**	**180,278**
Resultados del Ejercicio (Ahorro / Desahorro)		-13,772,684	11,245,605
Resultados de Ejercicios Anteriores		-4,914,040	-16,159,644
Revalúos		4,677,883	5,094,317
Reservas		0	0
Rectificaciones de Resultados de Ejercicios Anteriores		0	0
Exceso o Insuficiencia en la Actualización de la Hacienda Publica/Patrimonio		**0**	**0**
Resultado por Posición Monetaria		0	0
Resultado por Tenencia de Activos no Monetarios		0	0
Total Hacienda Pública/ Patrimonio		**23,680,632**	**37,869,751**
Total del Pasivo y Hacienda Pública / Patrimonio		**89,690,291**	**106,702,741**

Bajo protesta de decir verdad declaramos que los Estados Financieros y sus Notas son razonablemente correctos y responsabilidad del emisor

LIC. EDUARDO IGNACIO ORTUÑO GURZA
DIRECTOR GENERAL DE LA COMISION ESTATAL DE VIVIENDA

C.P. FERMIN HERNANDEZ REYNA
SUBDIRECTOR DE FINANZAS Y CONTROL

Gobierno de Coahuila

Un Estado con ENERGÍA
UNA NUEVA FORMA DE GOBERNAR

CEV
SEGU

b).- ESTADO DE ACTIVIDADES

Cuenta Pública 2015
Estado de Actividades
Al 31 de Diciembre del 2015 y 2014
(Pesos)

Ente Público: COMISION ESTATAL DE VIVIENDA

Concepto		2015	2014
INGRESOS Y OTROS BENEFICIOS			
Ingresos de la Gestión	**EA-01**	**13,255,648**	**3,972,320**
Impuestos		0	0
Cuotas y Aportaciones de Seguridad Social		0	0
Contribuciones de Mejoras		0	0
Derechos		0	0
Productos de Tipo Corriente		0	0
Aprovechamientos de Tipo Corriente		0	0
Ingresos por Venta de Bienes y Servicios		13,255,648	3,972,320
Ingresos no Comprendidos en las Fracciones de la Ley de Ingresos Causados en Ejercicios Fiscales Anteriores Pendientes de Liquidación o Pago		0	0
Participaciones, Aportaciones, Transferencias, Asignaciones, Subsidios y	**EA-01**	**112,547,839**	**129,444,922**
Participaciones y Aportaciones		96,547,940	113,444,967
Transferencia, Asignaciones, Subsidios y Otras ayudas		15,999,899	15,999,955
Otros Ingresos y Beneficios	**EA-02**	**202,776**	**405,221**
Ingresos Financieros		202,776	186,693
Incremento por Variación de Inventarios		0	0
Disminución del Exceso de Estimaciones por Pérdida o Deterioro u Obsolescencia		0	0
Disminución del Exceso de Provisiones		0	0
Otros Ingresos y Beneficios Varios		0	218,528
Total de Ingresos y Otros Beneficios		**126,006,263**	**133,822,462**

Concepto		2015	2014
GASTOS Y OTRAS PÉRDIDAS			
Gastos de Funcionamiento		**22,027,571**	**20,371,559**
Servicios Personales	**EA-03**	16,839,039	15,947,581
Materiales y Suministros	**EA-03**	1,025,658	1,184,809
Servicios Generales	**EA-03**	4,162,874	3,239,169
Transferencia, Asignaciones, Subsidios y Otras Ayudas		**0**	**0**
Transferencias Internas y Asignaciones al Sector Público		0	0
Transferencias al Resto del Sector Público		0	0
Subsidios y Subvenciones		0	0
Ayudas Sociales		0	0
Pensiones y Jubilaciones		0	0
Transferencias a Fideicomisos, Mandatos y Contratos Análogos		0	0
Transferencias a la Seguridad Social		0	0
Donativos		0	0
Transferencias al Exterior		0	0
Participaciones y Aportaciones		**0**	**0**
Participaciones		0	0
Aportaciones		0	0
Convenios		0	0
Intereses, Comisiones y Otros Gastos de la Deuda Pública		**0**	**0**
Intereses de la Deuda Pública		0	0
Comisiones de la Deuda Pública		0	0
Gastos de la Deuda Pública		0	0
Costo por Coberturas		0	0
Apoyos Financieros		0	0
Otros Gastos y Pérdidas Extraordinarias	**EA-03**	**23,670,559**	**2,548,094**
Estimaciones, Depreciaciones, Deterioros, Obsolescencia y		0	0
Provisiones		0	0
Disminución de Inventarios		0	0
Aumento por Insuficiencia de Estimaciones por Pérdida o Deterioro y		0	0
Aumento por Insuficiencia de Provisiones		0	0
Otros Gastos		23,670,559	2,548,094
Inversión Pública	**EA-03**	**94,080,815**	**99,657,204**
Inversión Pública no Capitalizable		94,080,815	99,657,204
Total de Gastos y Otras Pérdidas		**139,778,945**	**122,576,857**
Resultados del Ejercicio (Ahorro/Desahorro)		**-13,772,682**	**11,245,605**

Bajo protesta de decir verdad declaramos que los Estados Financieros y sus Notas son razonablemente correctos y responsabilidad del emisor

LIC. EDUARDO IGNACIO ORTUÑO GURZA
DIERECTOR GENERAL DE LA COMISION ESTATAL DE VIVIENDA

C.P. FERMIN HERNANDEZ REYNA
SUBDIRECTOR DE FINANZAS Y CONTROL

Gobierno de Coahuila

Un Estado con ENERGÍA
UNA NUEVA FORMA DE GOBERNAR

CEV
SEGU

c).- ESTADO DE VARIACION EN LA HACIENDA PUBLICA

Cuenta Pública 2015
Estado de Variación en la Hacienda Pública
Del 1 de enero al 31 de Diciembre de 2015
(pesos)

Ente Público: COMISION ESTATAL DE VIVIENDA

Concepto		Hacienda Pública/Patrimonio Contribuido	Hacienda Pública/Patrimonio Generado de Ejercicios Anteriores	Hacienda Pública/Patrimonio Generado del Ejercicio	Ajustes por Cambios de Valor	TOTAL
Rectificaciones de Resultados de Ejercicios Anteriores			**0**	**0**	**0**	**0**
Patrimonio Neto Inicial Ajustado del Ejercicio 2013		**37,689,473**			**0**	**37,689,473**
Aportaciones		37,689,473			0	37,689,473
Donaciones de Capital		0			0	0
Actualización de la Hacienda Pública/Patrimonio		0			0	0
Variaciones de la Hacienda Pública/Patrimonio Neto del Ejercicio 2013			**180,278**	**0**	**0**	**180,278**
Resultados del Ejercicio (Ahorro/Desahorro)			11,245,605	0	0	11,245,605
Resultados de Ejercicios Anteriores			-16,159,644		0	-16,159,644
Revalúos			5,094,317		0	5,094,317
Reservas			0		0	0
Hacienda Pública/Patrimonio Neto Final del Ejercicio 2014		**37,689,473**	**180,278**	**0**	**0**	**37,869,751**
Cambios en la Hacienda Pública/Patrimonio Neto del Ejercicio 2015		**0**			**0**	**0**
Aportaciones		0			0	0
Donaciones de Capital		0			0	0
Actualización de la Hacienda Pública/Patrimonio		0			0	0
Variaciones de la Hacienda Pública/Patrimonio Neto del Ejercicio 2015	**EVHP 1**		**0**	**-14,008,841**	**0**	**-14,008,841**
Resultados del Ejercicio (Ahorro/Desahorro)				-13,772,684	0	-13,772,684
Resultados de Ejercicios Anteriores			0	-4,914,040	0	-4,914,040
Revalúos			0	4,677,883	0	4,677,883
Reservas			0		0	0
Saldo Neto en la Hacienda Pública / Patrimonio 2015	**EVHP 2**	**37,689,473**	**180,278**	**-14,008,841**	**0**	**23,860,910**

Bajo protesta de decir verdad declaramos que los Estados Financieros y sus Notas son razonablemente correctos y responsabilidad del emisor

LIC. EDUARDO IGNACIO ORTUÑO GURZA
DIRECTOR GENERAL DE LA COMISION ESTATAL DE VIVIENDA

C.P. FERMIN HERNANDEZ REYNA
SUBDIRECTOR DE FINANZAS Y CONTROL

Gobierno de Coahuila

Un Estado con ENERGÍA
UNA NUEVA FORMA DE GOBERNAR

CEV
SEGU

dj.-ESTADO DE CAMBIOS DE SITUACION FINANCIERA

Cuenta Pública 2015
Estado de Cambios en la Situación Financiera
Al 31 de Diciembre de 2015
(Pesos)

Ente Público: COMISION ESTATAL DE VIVIENDA

Concepto	Origen	Aplicación
ACTIVO	**22,879,774**	**5,867,233**
Activo Circulante	**22,463,340**	**5,864,233**
Efectivo y Equivalentes	22,463,340	0
Derechos a Recibir Efectivo o Equivalentes	0	5,608,221
Derechos a Recibir Bienes o Servicios	0	256,012
Inventarios	0	0
Almacenes	0	0
Estimación por Pérdida o Deterioro de Activos Circulantes	0	0
Otros Activos Circulantes	0	0
Activo No Circulante	**416,434**	**3,000**
Inversiones Financieras a Largo Plazo	0	0
Derechos a Recibir Efectivo o Equivalentes a Largo Plazo	0	0
Bienes Inmuebles, Infraestructura y Construcciones en Proceso	0	0
Bienes Muebles	416,434	0
Activos Intangibles	0	0
Depreciación, Deterioro y Amortización Acumulada de Bienes	0	0
Activos Diferidos	0	3,000
Estimación por Pérdida o Deterioro de Activos no Circulantes	0	0
Otros Activos no Circulantes	0	0

Concepto	Origen	Aplicación
PASIVO	**0**	**2,823,331**
Pasivo Circulante	**0**	**2,818,530**
Cuentas por Pagar a Corto Plazo	0	2,818,530
Documentos por Pagar a Corto Plazo	0	0
Porción a Corto Plazo de la Deuda Pública a Largo Plazo	0	0
Títulos y Valores a Corto Plazo	0	0
Pasivos Diferidos a Corto Plazo	0	0
Fondos y Bienes de Terceros en Garantía y/o Administración a Corto Plazo	0	0
Provisiones a Corto Plazo	0	0
Otros Pasivos a Corto Plazo	0	0
Pasivo No Circulante	**0**	**4,801**
Cuentas por Pagar a Largo Plazo	0	0
Documentos por Pagar a Largo Plazo	0	4,801
Deuda Pública a Largo Plazo	0	0
Pasivos Diferidos a Largo Plazo	0	0
Fondos y Bienes de Terceros en Garantía y/o en Administración a Largo Plazo	0	0
Provisiones a Largo Plazo	0	0
HACIENDA PÚBLICA/ PATRIMONIO	**11,245,604**	**25,434,725**
Hacienda Pública/Patrimonio Contribuido	**0**	**0**
Aportaciones	0	0
Donaciones de Capital	0	0
Actualización de la Hacienda Pública / Patrimonio	0	0
Hacienda Pública/Patrimonio Generado	**11,245,604**	**25,434,725**
Resultados del Ejercicio (Ahorro / Desahorro)	0	25,018,291
Resultados de Ejercicios Anteriores	11,245,604	0
Revalúos	0	416,434
Reservas	0	0
Rectificaciones de Resultados de Ejercicios Anteriores	0	0
Exceso o Insuficiencia en la Actualización de la Hacienda Pública/Patrimonio	**0**	**0**
Resultado por Posición Monetaria	0	0
Resultado por Tenencia de Activos no Monetarios	0	0

Bajo protesta de decir verdad declaramos que los Estados Financieros y sus Notas son razonablemente correctos y responsabilidad del emisor

LIC. EDUARDO IGNACIO ORTUÑO GURZA
DIRECTOR GENERAL DE LA COMISION ESTATAL

C.P. FERMIN HERNANDEZ REYNA
SUBDIRECTOR DE FINANZAS Y CONTROL

Gobierno de Coahuila

Un Estado con ENERGÍA
UNA NUEVA FORMA DE GOBERNAR

CEV
SEGU

e].- ESTADOS DE FLUJO DE EFECTIVO

Cuenta Pública 2015
Estado de Flujos de Efectivo
AL 31 Diciembre de 2015
(Pesos)

Ente Público: COMISION ESTATAL DE VIVIENDA

Concepto	2015	2014
Flujos de Efectivo de las Actividades de Operación		
Origen	**126,006,263**	**133,822,463**
Impuestos	0	0
Cuotas y Aportaciones de Seguridad Social	0	0
Contribuciones de mejoras	0	0
Derechos	0	0
Productos de Tipo Corriente	0	0
Aprovechamientos de Tipo Corriente	0	0
Ingresos por Venta de Bienes y Servicios	13,255,648	3,972,320
Ingresos no Comprendidos en las Fracciones de la Ley de Ingresos Causados en Ejercicios Fiscales Anteriores Pendientes de Liquidación o Pago	0	0
Participaciones y Aportaciones	96,547,940	113,444,967
Transferencias, Asignaciones y Subsidios y Otras Ayudas	15,999,899	15,999,955
Otros Orígenes de Operación	202,776	405,221
Aplicación	**139,778,947**	**122,576,858**
Servicios Personales	16,839,039	15,947,581
Materiales y Suministros	1,025,660	1,184,810
Servicios Generales	4,162,874	3,239,169
Transferencias Internas y Asignaciones al Sector Público	0	0
Transferencias al resto del Sector Público	0	0
Subsidios y Subvenciones	0	0
Ayudas Sociales	0	0
Pensiones y Jubilaciones	0	0
Transferencias a Fideicomisos, Mandatos y Contratos Análogos	0	0
Transferencias a la Seguridad Social	0	0
Donativos	0	0
Transferencias al Exterior	0	0
Participaciones	0	0
Aportaciones	0	0
Convenios	116,080,815	99,657,204
Otras Aplicaciones de Operación	1,670,559	2,548,094
Flujos Netos de Efectivo por Actividades de Operación	**-13,772,684**	**11,245,605**

Concepto		2015	2014
Flujos de Efectivo de las Actividades de Inversión			
Origen		**0**	**0**
Bienes Inmuebles, Infraestructura y Construcciones en Proceso			
Bienes Muebles			
Otros Orígenes de Inversión			
Aplicación		**-383,132**	**-1,687,717**
Bienes Inmuebles, Infraestructura y Construcciones en Proceso		0	0
Bienes Muebles	EFE 2	-383,132	-1,687,717
Otras Aplicaciones de Inversión			0
Flujos Netos de Efectivo por Actividades de Inversión		**-383,132**	**-1,687,717**
Flujo de Efectivo de las Actividades de Financiamiento			
Origen		**0**	**8,423,660**
Endeudamiento Neto		0	0
Interno		0	0
Externo		0	0
Incremento de Otros Pasivos		0	0
Disminución de Activos Financieros		0	8,423,660
Aplicación		**8,307,432**	**13,783,744**
Servicios de la Deuda		0	0
Interno		0	0
Externo		0	0
Incremento de Activos Financieros		5,867,233	0
Disminución de Otros Pasivos		2,440,199	13,783,744
Flujos netos de Efectivo por Actividades de Financiamiento		**-8,307,432**	**-5,360,084**
Incremento/Disminución Neta en el Efectivo y Equivalentes al Efectivo		**-22,463,248**	**4,197,804**
Efectivo y Equivalentes al Efectivo al inicio del Ejercicio 01/01/15		**37,280,172**	**33,082,368**
Efectivo y Equivalentes al Efectivo al final del Ejercicio 30/09/15	EFE 1	**14,816,924**	**37,280,172**

Bajo protesta de decir verdad declaramos que los Estados Financieros y sus Notas son razonablemente correctos y responsabilidad del emisor

LIC. EDUARDO IGNACIO ORTUÑO GURZA
DIRECTOR GENERAL DE LA COMISION ESTATAL DE VIVIENDA

C.P. FERMIN HERNANDEZ REYNA
SUBDIRECTOR DE FINANZAS Y CONTROL

Gobierno de Coahuila

Un Estado con ENERGÍA
UNA NUEVA FORMA DE GOBERNAR

CEV
SEGU

fj.- ESTADO ANALITICO DEL ACTIVO

Cuenta Pública 2015
Estado Analítico del Activo
Al 31 de Diciembre de 2015
(Pesos)

Ente Público: **COMISION ESTATAL DE VIVIENDA**

Concepto	Saldo Inicial 1	Cargos del Periodo 2	Abonos del Periodo 3	Saldo Final 4 =(1+2-3)	Variación del Periodo (4-1)
ACTIVO					
Activo Circulante	**101,450,924**	**181,444,303**	**198,043,319**	**84,851,908**	**-16,599,016**
Efectivo y Equivalentes	37,280,172	136,297,614	158,760,864	14,816,922	-22,463,249
Derechos a Recibir Efectivo o Equivalentes	28,645,343	10,171,658	4,563,437	34,253,564	5,608,221
Derechos a Recibir Bienes o Servicios	680,247	32,923,391	32,667,379	936,259	256,012
Inventarios	34,845,162	2,051,640	2,051,640	34,845,162	0
Almacenes	0	0	0	0	0
Estimación por Pérdida o Deterioro de Activos Circulantes	0	0	0	0	0
Otros Activos Circulantes	0	0	0	0	0
Activo No Circulante	**5,251,817**	**396,728**	**810,163**	**4,838,382**	**-413,435**
Inversiones Financieras a Largo Plazo	0	0	0	0	0
Derechos a Recibir Efectivo o Equivalentes a Largo Plazo	0	0	0	0	0
Bienes Inmuebles, Infraestructura y Construcciones en Proceso	1,362,926	0	0	1,362,926	0
Bienes Muebles	3,886,391	393,728	810,163	3,469,956	-416,435
Activos Intangibles	0	0	0	0	0
Depreciación, Deterioro y Amortización Acumulada de Bienes	0	0	0	0	0
Activos Diferidos	2,500	3,000	0	5,500	3,000
Estimación por Pérdida o Deterioro de Activos no Circulantes	0	0	0	0	0
Otros Activos no Circulantes	0	0	0	0	0
TOTAL DEL ACTIVO	**106,702,741**	**181,841,032**	**198,853,482**	**89,690,290**	**-17,012,451**

Bajo protesta de decir verdad declaramos que los Estados Financieros y sus Notas son razonablemente correctos y responsabilidad del emisor

LIC. EDUARDO IGNACIO ORTUÑO GURZA
DIRECTOR GENERAL DE LA COMISION ESTATAL DE VIVIENDA

C.P. FERMIN HERNANDEZ REYNA
SUBDIRECTOR DE FINANZAS Y CONTROL

Gobierno de Coahuila

Un Estado con ENERGÍA
UNA NUEVA FORMA DE GOBERNAR

CEV
SEGU

g).- ESTADO ANALITICO DE LA DEUDA Y OTROS PASIVOS

Cuenta Pública 2015

Estado Analítico de la Deuda y Otros Pasivos

Al 31 de Diciembre de 2015

(Pesos)

Ente Público: COMISION ESTATAL DE VIVIENDA

Denominación de las Deudas	Moneda de Contratación	Institución o País Acreedor	Saldo Inicial del Periodo	Saldo Final del Periodo
DEUDA PÚBLICA				
Corto Plazo				
Deuda Interna			**0**	**0**
Instituciones de Crédito			0	0
Títulos y Valores			0	0
Arrendamientos Financieros			0	0
Deuda Externa			**0**	**0**
Organismos Financieros Internacionales			0	0
Deuda Bilateral			0	0
Títulos y Valores			0	0
Arrendamientos Financieros			0	0
Subtotal a Corto Plazo			***0***	***0***
Largo Plazo				
Deuda Interna			**0**	**0**
Instituciones de Crédito			0	0
Títulos y Valores			0	0
Arrendamientos Financieros			0	0
Deuda Externa			**0**	**0**
Organismos Financieros Internacionales			0	0
Deuda Bilateral			0	0
Títulos y Valores			0	0
Arrendamientos Financieros			0	0
Subtotal a Largo Plazo			***0***	***0***
Otros Pasivos			**68,832,990**	**66,009,659**
Total de Deuda y Otros Pasivos			***68,832,990***	***66,009,659***

Bajo protesta de decir verdad declaramos que los Estados Financieros y sus Notas son razonablemente correctos y responsabilidad del emisor.

LIC. EDUARDO IGNACIO ORTUÑO GURZA
DIRECTOR GENERAL DE LA COMISION ESTATAL DE VIVIENDA

C.P. FERMIN HERNANDEZ REYNA
SUBDIRECTOR DE FINANZAS Y CONTROL

Gobierno de Coahuila

Un Estado con ENERGÍA
UNA NUEVA FORMA DE GOBERNAR

CEV
SEGU

h) .- PASIVOS CONTINGENTES

Informe de Pasivos Contingentes

1).- Por los efectos que resultan de la depuración que se está llevando a cabo de las partidas de Reservas Territoriales por parte del personal de la Comisión.

2).- Por los efectos que pudieran resultar de la depuración de las cuentas por cobrar de beneficiarios por concepto de vivienda y terrenos.

3).- Por los efectos que pudieran resultar de registro de los recargos y actualización de los impuestos pendiente de pago.

4).- Por los efectos que pudieran existir al momento de realizar la conciliación de los ingresos recibidos por parte de la Secretaria de Finanzas de Gobierno del Estado.

5).- Por los efectos que pudieran resultar por contingencias laborales las cuales se especifican en Normas de la Información Financiera, con relación a las condiciones laborales vigentes.

Bajo protesta de decir verdad declaramos que los Estados Financieros y sus Notas son razonablemente correctos y responsabilidad del emisor

LIC. EDUARDO IGNACIO ORTUÑO GURZA
DIRECTOR GENERAL

C.P. FERMIN HERNANDEZ REYNA
SUDIRECTOR DE FINANZAS Y CONTROL

Gobierno de Coahuila

Un Estado con ENERGÍA
UNA NUEVA FORMA DE GOBERNAR

CEV
SEGU

i) .- NOTAS DE DESGLOSE DE LOS ESTADOS FINANCIEROS

NOTAS DE DESGLOCE:

ESF-01 EFECTIVO Y EQUIVALENTES_ $14,816,923

El efectivo y equivalentes representa el disponible en los fondos fijos y las cuentas bancarias. Su composición al 31 de diciembre de 2015 se detalla a continuación:

CUENTA	CONCEPTO	IMPORTE
1102	BANCOS	
1102.1.1	BANORTE	14,801,116
1102.1.3	BBVA BANCOMER	14,816
1102.1.6	SANTANDER-SERFIN	991
	TOTAL	**14,816,923**

ESF-02 DERECHOS A RECIBIR EFECTIVO Y EQUIVALENTES $34,253,564

Este rubro representa la cartera por concepto de Venta de terrenos y por el saldo de los beneficiarios de los programas sociales, además de los movimientos de Funcionarios y Empleados, se detalla a continuación:

NUM CUENTA	CONCEPTO	IMPORTE
1103	**DOCUMENTOS POR COBRAR**	
1103.1.1	DOC. POR COB. REGION SURESTE	23,596,089
1103.1.2	DOC. POR COB. REGION CENTRO	1,250,180
1103.1.4	DOC. POR COB. REGION NORTE 2-P.N.	875,060
1103.1.6	DOC. POR COB. REGION NORTE 1 A	103,700
1103.1.7	DOC. POR COB. REGION LAGUNA	4,996,794
1103.1.8	DOC. POR COB REGION LAGUNA 2	3,431,742
	TOTAL	**34,253,565**

ANTIGÜEDAD DE SALDOS

30 DIAS	0
60 DIAS	0
90 DIAS	90,200
180 DIAS	194,339
MAS DE 180 DIAS	33,969,026
TOTAL	**34,253,565**

ESF-03 DERECHOS A RECIBIR BIENES O SERVICIOS

Este rubro representa el saldo de la cuenta Anticipo a Contratistas, Funcionarios y Empleados Otros Deudores que al 31 de diciembre de 2015 es por $936,259.

CUENTA	CONCEPTO	IMPORTE
1107	ANTICIPO A CONTRATISTAS	
1107.19	JOSVAR CONSTR. S.A (42P/C G.CEPEDA)	64,349
1107.29	PROYECTOS LAGUNA (30 P/CASA DRENAJE SAN PEDRO)	12,637
1107.33	PROYECTOS LAGUNA (COMPL. COLECTOR F. GOBERNADORES)	170,263
1107.36	CIHISA, CONSTRUCCIONES SA DE CV	8,316
1107.39	HP CONSTRUCCIONES Y PROYECTOS EXCLUSIVOS SA DE CV	2,056
1107.41	OBRAS CIVILES NOHAS SA DE CV	49,057
1107.42	MASA CONSTRUCTORA DEL NORTE SA DE CV	335
1107.58	AFES CONSTRUCCIONES SA DE CV	576,902
	TOTAL	**883,915**
1105	**FUNCIONARIOS Y EMPLEADOS**	44,343
1104	**OTROS DEUDORES**	8,000
	TOTAL	**936,258**

El importe de AFES Construcciones, S.A. de C.V. corresponde al saldo del anticipo otorgado el día 05 de noviembre de 2015 correspondiente al contrato CEV/AD-016/2015.

El importe de Obras Civiles Nohas S.A. de C.V. corresponde al saldo del anticipo otorgado el día 13 de marzo de 2015 correspondiente al contrato CEV/LO-006/2015.

El importe de HP Construcciones y Proyectos exclusivos S.A. de C.V. corresponde al saldo del anticipo otorgado el día 14 de diciembre de 2015 correspondiente al contrato CEV/AD-014/2015.

El resto de anticipos están en proceso de análisis para depuración ya que corresponden a ejercicios de 2010 a 2012.

ESF-04 BIENES DISPONIBLES PARA SU TRANSFORMACIÓN O CONSUMO (INVENTARIOS)

Este rubro corresponde a la cuenta de Reservas Territoriales y Construcciones que presenta un saldo de $34,845,162, estas cuentas se encuentran en proceso de depuración.

NUM CUENTA	CONCEPTO	IMPORTE
1106	**RESERVAS TERRITORIALES**	
1106.1	RESERVAS TERRITORIALES REGION SURESTE	4,688,674
1106.2	RESERVAS TERRITORIALES REGION CENTRO	2,000,000
1106.4	RESERVAS TERRITORIALES REGION NORTE 2-P.N.	2,523,216
1106.5	RESERVAS TERRITORIALES REGION NORTE 1 A	1,000,000
1106.6	RESERVAS TERRITORIALES REGION LAGUNA	24,633,272
	TOTAL	**34,845,162**

ESF -05 ALMACENES

No aplica.

ESF -06 FIDEICOMISOS MANDATOS Y CONTRATOS ANALOGOS.

No aplica.

ESF -07 PARTICIPACIONES Y APORTACIONES DE CAPITAL.

No aplica.

ESF -08 BIENES MUEBLES E INMUEBLES.

Este rubro representa el saldo de la cuenta de Activo Fijo $4,832,883 al 31 de diciembre de 2015, los Bienes Muebles e Inmuebles se encuentran en un proceso de conciliación de los registros contables contra lo que se encuentra físicamente.

NUM CUENTA	CONCEPTO	IMPORTE
	INMUEBLES	
1201	EDIFICIOS	1,207,926
1109	CONSTRUCCIONES	155,000
		1,362,926
	MUEBLES	
1202	EQUIPO DE TRANSPORTE	2,498,600
1203	EQUIPO DE COMPUTO	439,225
1204	MOBILIARIO Y EQUIPO DE OFICINA	112,823
1205	MAQUINARIA Y EQUIPO	419,308
	TOTAL	**3,469,956**

Para el ejercicio 2016 se procederá a registrar de conformidad con lo establecido por la CONAC.

ESF -09 BIENES INTANGIBLES Y DIFERIDOS.

Este rubro presenta un saldo de $5,500 al 31 de diciembre de 2015, en esta cuenta se registran los anticipos que por concepto de arrendamiento de locales se entregaron a los siguientes proveedores:

NUM CUENTA	CONCEPTO	IMPORTE
1301	**DEPOSITOS EN GARANTIA**	
1301.7	IRMA GLORIA VERA HERNANDEZ	500
1301.9	MARIA ESTHELA JAIMES RUIZ	2,000
1301.1	SOLUCIONES LOGISTICAS INTERNACIONALES	3,000
	TOTAL	**5,500**

ESF -010 ESTIMACIONES Y DETERIOROS .

No aplica.

ESF -011 OTROS ACTIVOS.

No aplica.

ESF-12 CUENTAS Y DOCUMENTOS POR PAGAR

Este rubro se integra por las cuentas de Acreedores Diversos Cuentas por Pagar y Anticipo de Clientes, el saldo de estas cuentas es por $66,009,659 mismas que a continuación se detallan:

NUM CUENTA	CONCEPTO	IMPORTE
2101	**ACREEDORES DIVERSOS**	
2101.2	RETENCIONES	567,701
2101.4	DIVERSOS	34,729,594
2101.5	ADQUISICION DE RESERVAS TERRITORIALES	4,520,000
	TOTAL ACREEDORES DIVERSOS	**39,817,295**
2102	**CUENTAS POR PAGAR**	
2102.1	BIENES Y SERVICIOS	16,826
2102.2	DEVOLUCIONES CANCELACION PROGRAMAS	1,220,931
2102.3	DIVERSOS	10,611,928
2102.5	REPOSICION DE GASTOS	13,536
2102.6	CONSTRUCCIONES Y URBANIZACIONES	6,882,864
2102.8	PREVISION SOCIAL	329,652
	TOTAL CUENTAS POR PAGAR	**19,075,737**
2103	ANTICIPO DE CLIENTES	**546,789.31**
2104	CREDITOS HIPOTECARIOS (FONHAPO)	**6,569,837.03**

El saldo de Acreedores Diversos, la cuenta de Diversos se integra por un saldo a nombre de Secretaría de Finanzas por el importe de $34,150,515, el cual se encuentra en proceso de análisis para su probable depuración.

El saldo en cuentas por pagar de Diversos por el importe de $10,611,928 corresponde al registro del convenio celebrado por el Fondo Nacional de Habitaciones Populares (FONHAPO) y el Gobierno del Estado, que tiene por objeto brindar certeza jurídica patrimonial a los beneficiarios, socios de las asociaciones civiles acreditadas ante la FONHAPO y beneficiarios del Gobierno del Estado.

El saldo en cuentas por pagar de Construcciones y Urbanizaciones por el importe de $6,882,864 corresponde al registro de pasivo por concepto de obra.

ESF-13 FONDOS Y BIENES DE TERCEROS.

No aplica.

ESF-14 OTROS PASIVOS CIRCULANTES.

No aplica.

II) NOTAS AL ESTADO DE ACTIVIDADES

EA-01 INGRESOS DE GESTION

Nombre de la cuenta	Importe
Ingresos de gestión	**13,255,648**
Ingresos por venta de bienes y servicios	13,255,648
PARTICIPACIONES, APORTACIONES, TRASNFERENCIAS, ASIGNACIONES, SUBSIDIOS Y OTRAS AYUDAS	**112,547,839**
Participaciones y aportaciones	
Convenios	96,547,940
Transferencias internas y asignaciones	15,999,899

Del importe de $96,547,940 del concepto de Convenios, corresponde a aportación federal $56,192,505 del programa Vivienda Digna 2015, el resto corresponde a aportaciones Estatales, Municipales y de Beneficiarios.

EA-02 OTROS INGRESOS

Nombre de la cuenta	Importe
Productos financieros	202,776

Importe correspondiente a los intereses generados de las cuentas bancarias de los Programas Federales.

EA-03 GASTOS

NOMBRE DE LA CUENTA	IMPORTE	%
SERVICIOS PERSONALES	16,839,039	12.05
MATERIALES Y SUMINISTROS	1,025,658	0.73
SERVICIOS GENERALES	4,162,876	2.98
INVERSION PUBLICA	94,080,816	67.31
OTROS EGRESOS	23,670,558	16.93
	139,778,947	**100%**

De la partida de Servicios Personales representa el gasto normal que por concepto de nómina y seguridad social paga la Comisión Estatal de Vivienda.

De la partida de Inversión Pública representa la inversión no capitalizable que ejecuta la Comisión, correspondiente al programa Vivienda Digna.
De la partida de Otros Egresos corresponde al pago de convenio celebrado entre Gobierno del Estado y FONHAPO.

III) NOTAS AL ESTADO DE VARIACIÓN EN LA HACIENDA PÚBLICA

EVHP 1.-

1.- En el periodo que se informa se determina una variación negativa por el importe de $14,008,841 que se integra por el déficit del periodo por $-13,772,684 y el resultado de ejercicios anteriores por $-4,914,040 y los activos fijos $4,677,883.

EVHP 2.-

La Hacienda Pública acumulada a 2014 $37,869,751 disminuye a $23,680,630 tal como se muestra en el Estado de Variaciones en la Hacienda Pública.

IV) NOTAS AL ESTADO DE FLUJOS DE EFECTIVO

EFE 1.- El saldo final del Estado de Flujo de Efectivo en la cuenta de Efectivo y Equivalentes se muestra a continuación:

	2015
Efectivo en Bancos –Tesorería	$14,816,922
Efectivo en Bancos- Dependencias	0
Inversiones temporales (hasta 3 meses)	0
Fondos con afectación específica	0
Depósitos de fondos de terceros y otros	0
Total de Efectivo y Equivalentes	**$14,816,922**

EFE 2.- Las adquisiciones de Bienes muebles e Inmuebles durante el ejercicio 2015 fue por el importe de $383,132 y corresponden a lo siguiente:

NOMBRE DE LA CUENTA	**IMPORTE**
CAMIONETA HILUX 2015	311,900
EQUIPO DE COMPUTO	71,232
TOTAL	**383,132**

EFE 3.- No aplica

V) CONCILIACIÓN ENTRE LOS INGRESOS PRESUPUESTARIOS Y CONTABLES, ASÍ COMO ENTRE LOS EGRESOS PRESUPUESTARIOS Y LOS GASTOS CONTABLES

EA 4.- CONCILIACIÓN ENTRE LOS INGRESOS PRESUPUESTARIOS Y CONTABLES

NOMBRE DE LA CUENTA		IMPORTE
1.- INGRESOS PRESUPUESTARIOS		159,447,362
2.- MAS INGRESOS CONTABLES NO PRESUPUESTARIOS		0
OTROS INGRESOS CONTABLES NO PRESUPUESTARIOS		
3.- MENOS INGRESOS PRESUPUESTARIOS NO CONTABLES		
OTROS INGRESOS PRESUPUESTARIOS	33,441,101	
4.- INGRESOS CONTABLES		126,006,261

CONCILIACION ENTRE LOS EGRESOS PRESUPUESTARIOS Y LOS GASTOS CONTABLES.

NOMBRE DE LA CUENTA		IMPORTE
1.- TOTAL DE EGRESOS PRESUPUESTARIOS		159,447,362
2.- MENOS EGRESOS PRESUPUESTARIOS NO CONTABLES		0
OTROS EGRESOS PRESUPUESTARIOS NO CONTABLES	42,912,697	
3.- MAS GASTOS CONTABLES NO PRESUPUESTARIOS		
OTROS GASTOS		
OTROS GASTOS CONTABLES NO PRESUPUESTARIOS	23,244,280	
4.- GASTOS CONTABLES		**139,778,945**

Bajo protesta de decir verdad declaramos que los Estados Financieros y sus Notas son razonablemente correctos y responsabilidad del emisor

LIC. EDUARDO IGNACIO ORTUÑO GURZA
DIRECTOR GENERAL

C.P. FERMIN HERNANDEZ REYNA
SUDIRECTOR DE FINANZAS Y CONTROL

Gobierno de Coahuila

Un Estado con ENERGÍA
UNA NUEVA FORMA DE GOBERNAR

CEV
SEGU

j) .- NOTAS DE MEMORIA A LOS ESTADOS FINANCIEROS

NOTAS DE MEMORIA (CUENTAS DE ORDEN)

Cuentas de Orden Contables y Presupuestarias: No aplica

Bajo protesta de decir verdad declaramos que los Estados Financieros y sus Notas son razonablemente correctos y responsabilidad del emisor

LIC. EDUARDO IGNACIO ORTUÑO GURZA
DIRECTOR GENERAL

C.P. FERMIN HERNANDEZ REYNA
SUDIRECTOR DE FINANZAS Y CONTROL

Gobierno de Coahuila

Un Estado con ENERGÍA
UNA NUEVA FORMA DE GOBERNAR

CEV
SEGU

kj .- NOTAS DE GESTION ADMINISTRATIVA A LOS ESTADOS FINANCIEROS

NOTAS DE GESTIÓN ADMINISTRATIVA

1. Introducción

Los Estados Financieros de los entes públicos, proveen de información financiera a los principales usuarios de la misma, al Congreso y a los ciudadanos.

El objetivo del presente documento es la revelación del contexto y de los aspectos económicos-financieros más relevantes que influyeron en las decisiones del período, y que deberán ser considerados en la elaboración de los estados financieros para la mayor comprensión de los mismos y sus particularidades.

De esta manera, se informa y explica la respuesta del gobierno a las condiciones relacionadas con la información financiera de cada período de gestión; además, de exponer aquellas políticas que podrían afectar la toma de decisiones en períodos posteriores.

2. Panorama Económico y Financiero

Durante el ejercicio fiscal de 2015 se estuvo operando con remanentes, que al 31 de diciembre se cerró con un déficit de $13,772,684, debido al registro del pasivo de convenio celebrado entre Gobierno del Estado de Coahuila y FONHAPO y al registro de pasivo por concepto de Inversión Pública.

3. Autorización e Historia

La Comisión Estatal de Vivienda tiene su origen en el Instituto Estatal de la Vivienda Popular, Organismo Público Descentralizado del Gobierno del Estado según decreto publicado en diciembre de 1975, contando con personalidad jurídica y patrimonio propios, mismo que estaba sectorizado a la Secretaría de Desarrollo Social, con la derogación de dicha ley en diciembre de 2010 se da por concluida su vida legal y nace la actual Comisión; en mayo de 2013 se presentó una iniciativa de reforma en materia de vivienda que tuvo por objeto dotar nuevamente a esta Entidad con personalidad jurídica y patrimonio propios.

4. Organización y Objeto Social

A.- La Comisión Estatal de Vivienda tiene por objeto establecer las bases y lineamientos generales para promover en el Estado de Coahuila el acceso a las personas que se encuentran en situación de vulnerabilidad, a una vivienda digna y decorosa; así como establecer y regular la política estatal de vivienda, promover la legal tenencia de la tierra y la seguridad jurídica del patrimonio familiar inmobiliario.

B.- Dentro de sus principales Actividades destacan las siguientes: promover proyectos y construir viviendas económicas tanto en zonas rurales como urbanas. II.- promover fraccionamientos populares, obras de urbanización, comunicación y saneamiento. III.- vender viviendas a bajo costo, que sean destinadas a satisfacer la necesidad habitacional de grupos y personas económicamente débiles. IV.- comprar, fraccionar, vender, permutar, acondicionar o arrendar inmuebles para los fines que al instituto convengan. VIII.- gestionar la obtención de créditos para la construcción o adquisición de viviendas a favor de las clases populares.

C.- Ejercicio Fiscal 2015.

D.- La Comisión Estatal de Vivienda es un Organismo Público Descentralizado del Gobierno del Estado de Coahuila cuenta con personalidad y patrimonio propio, nos aplican las siguientes Leyes:

- La Constitución Política de los Estados Unidos Mexicanos.
- Constitución Política del Estado de Coahuila de Zaragoza.
- Ley de Vivienda para el Estado de Coahuila de Zaragoza.
- Código Fiscal para el Estado de Coahuila.
- Ley General de Contabilidad Gubernamental.
- Ley de Responsabilidad de los Servidores Públicos Estatales y Municipales.
- Ley de Obras Públicas y Servicios Relacionados con las Mismas para el Estado de Coahuila y Federal.
- Ley de Adquisiciones, Arrendamientos y Contratación de Servicios para el Estado de Coahuila.
- Ley de Rendición de Cuentas y Fiscalización Superior del Estado de Coahuila.
- Reglas de operación Vivienda Digna 2015.
- Reglas de operación Vivienda Rural 2015.

E.- Impuesto sobre la Renta (ISR).- La Entidad, no es contribuyente del Impuesto Sobre la Renta, conforme al Título III, Artículo 79 fracción XXIV de la Ley del ISR.
Se tiene la obligación de retener y enterar el impuesto y exigir documentación comprobatoria que reúna requisitos fiscales, cuando hagan pagos a terceros que estén obligados a ello en los términos de esta Ley.
El ISR por Sueldos y Salarios se realiza acumulando el total de percepciones conforme al artículo 94 y 96 de la Ley del ISR.
Impuesto al Valor Agregado (IVA).- No se tiene la obligación de trasladar el IVA a la tasa del 16% sobre los actos que realice.
Declaración Informativa de Operaciones con Terceros, se tiene la obligación de conformidad con lo establecido por el artículo 32-G del Código Fiscal de la Federación, a través de los medios y formatos electrónicos, la información relativa a:
I. Las personas a las que en el mes inmediato anterior les hubieren efectuado retenciones de impuesto sobre la renta, así como de los residentes en el extranjero a los que les hayan efectuado pagos de acuerdo con lo previsto en el Título V de la Ley del Impuesto sobre la Renta.
II. Los proveedores a los que les hubiere efectuado pagos, desglosando el valor de los actos o actividades por tasa a la cual trasladaron o les fue trasladado el impuesto al valor agregado y el impuesto especial sobre producción y servicios, incluyendo actividades por las que el contribuyente no está obligado al pago.
La información a que se refiere el párrafo anterior se deberá presentar a más tardar el día 17 del mes posterior al que corresponda dicha información.

F.- Estructura organizacional básica:

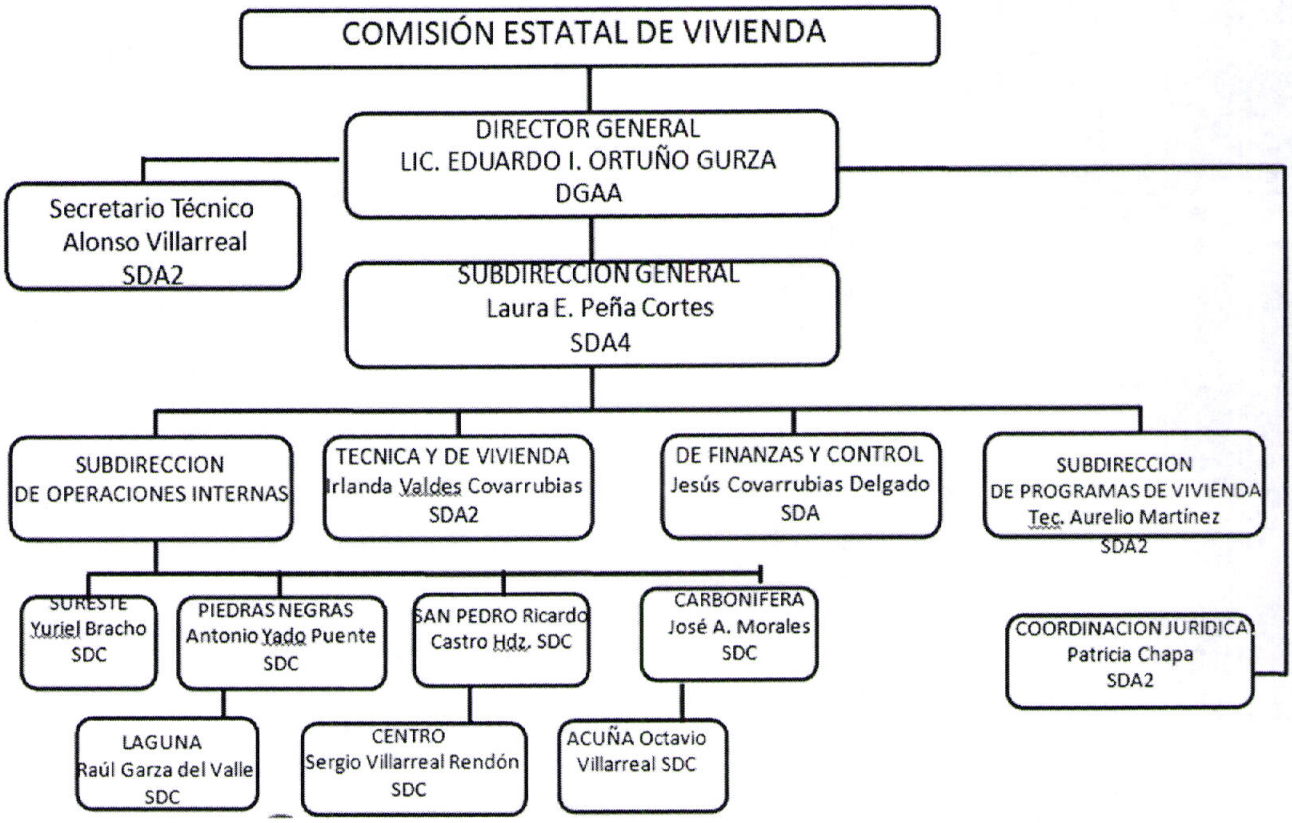

5. Bases de Preparación de los Estados Financieros

En la actualidad la Comisión se encuentra en proceso para la armonización del Sistema de Contabilidad Gubernamental, para dar cumplimiento al Marco Conceptual y a los Postulados Básicos de Contabilidad Gubernamental.
Los estados financieros se elaboran sobre la base de reconocer los ingresos y gastos al momento que se realizan y en el momento que se devengan.
La Comisión por no estar obligado al pago del Impuesto al Valor Agregado (IVA), considera como parte del gasto o inversiones el Impuesto al Valor Agregado por la adquisición de bienes o servicios.
Los estados financieros se preparan sobre la base de reconocer sus ingresos y gastos, cuando se cobran y pagan respectivamente.

6. Políticas de Contabilidad Significativas

a).- En los Estados Financieros no se aplicó ningún método para la actualización de los activos, pasivos y Hacienda Pública y/o Patrimonio.

b).- La Comisión Estatal de Vivienda, no realizó operaciones en el extranjero.

c).- No aplica

d).- La Comisión Estatal de Vivienda, el inventario que maneja es el de Reservas territoriales, que no se lleva Sistema y método de valuación.

e).- Los Estados Financieros no presentan registro de reservas por concepto de pasivos laborales, las primas de antigüedad a que tienen derecho los trabajadores al terminar una relación laboral se registran en gastos en el año en que son pagadas.

f).- Los Estados Financieros no presentan registro de provisiones.

g).- Los Estados Financieros no presentan registro de reservas.

7. Posición en Moneda Extranjera y Protección por Riesgo Cambiario

La Comisión Estatal de Vivienda al 31 de diciembre de 2015, no tiene cuentas bancarias, ni deuda en el extranjero.

8. Reporte Analítico del Activo

Se tiene un inventario físico del activo pero a la fecha no se encuentra conciliado con los registros contables de la Comisión. A la fecha se encuentra en proceso de conciliación.
Una vez concretada la conciliación de los activos fijos propiedad de la Comisión, se calculará y registrará la depreciación de los bienes.
En el ejercicio no se llevó a cabo capitalización de gastos que prolongaran la vida útil de los bienes, ni de gastos de investigación y desarrollo.

9. Fideicomisos, Mandatos y Análogos

No aplica.

11. Información sobre la Deuda y el Reporte Analítico de la Deuda

La Comisión Estatal de Vivienda no tiene contratada deuda pública.

12. Calificaciones otorgadas

No se cuenta con una calificación crediticia.

14. Información por Segmentos

No aplica.

15. Eventos Posteriores al Cierre

No aplica.

16. Partes Relacionadas

No aplica.

BAJO PROTESTA DE DECIR VERDAD DECLARAMOS QUE LOS ESTADOS FINANCIEROS Y SUS NOTAS SON RAZONABLEMENTE CORRECTOS Y RESPONDABILIDAD DEL EMISOR.

LIC. EDUARDO IGNACIO ORTUÑO GURZA
DIRECTOR GENERAL

C.P. FERMIN HERNANDEZ REYNA
SUDIRECTOR DE FINANZAS Y CONTROL

Gobierno de Coahuila

Un Estado con ENERGÍA
UNA NUEVA FORMA DE GOBERNAR

CEV
SEGU

lj .BALANZA DE COMPROBACION ACUMULADA DE ENERO A DICIEMBRE DEL 2015

COMISION ESTATAL DE VIVIENDA

Mayores y auxiliares

el 1 de enero al 31 de diciembre del 2015
onsolidado
Hasta el nivel de cuenta 8
No incluye las pólizas de ajuste

Cuenta	Nombre	Saldo inicial	Debe	Haber	Saldo final
1101	CAJA	6,000.00	11,000.00	17,000.00	0.00
1101.1	CAJA CHICA	6,000.00	11,000.00	17,000.00	0.00
1101.1.24	LAURA ESTELA PEÑA CORTES	0.00	6,000.00	6,000.00	0.00
1101.1.25	HECTOR RODOLFO FLORES GUERRERO	6,000.00	0.00	6,000.00	0.00
1101.1.26	FERNANDO DIPP MARTINEZ	0.00	5,000.00	5,000.00	0.00
1102	BANCOS	37,274,171.54	136,286,614.43	158,743,863.58	14,816,922.39
1102.1	CUENTAS CORRIENTES	37,274,171.54	136,286,614.43	158,743,863.58	14,816,922.39
1102.1.1	BANORTE	37,256,405.51	136,286,614.43	158,741,904.34	14,801,115.60
1102.1.1.2	CTA. # 0629298846	1,200,270.62	16,936,477.78	17,723,484.40	413,264.00
1102.1.1.3	CTA. # 0854593688	186,610.99	19,940,052.02	20,159,116.19	-32,453.18
1102.1.1.4	CTA. # 0854593697	1,460,698.63	203,789.83	1,296,410.64	368,077.82
1102.1.1.5	CTA. # 0890929986	33,633,997.49	89,556,556.77	115,516,060.96	7,674,493.30
1102.1.1.6	CTA. # 0898657865	774,449.91	3,737,574.31	1,761,918.41	2,750,105.81
1102.1.1.7	CTA. # 0249910555	377.87	0.00	377.87	0.00
1102.1.1.9	CTA.# 0272885811	0.00	1,144,782.38	1,138,467.47	6,314.91
1102.1.1.10	CTA.# 0287269433	0.00	4,762,231.34	1,145,616.00	3,616,615.34
1102.1.1.11	CTA.# 0401269640	0.00	5,150.00	452.40	4,697.60
1102.1.3	BBVA BANCOMER	14,919.52	0.00	103.24	14,816.28
1102.1.3.2	CTA. #0145796652	14,919.52	0.00	103.24	14,816.28
1102.1.6	SANTANDER-SERFIN	2,846.51	0.00	1,856.00	990.51
1102.1.6.2	CTA. #6550086212-1	1,884.88	0.00	928.00	956.88
1102.1.6.3	CTA. # 6550084990-6	961.63	0.00	928.00	33.63
1103	DOCUMENTOS POR COBRAR	28,645,342.66	10,171,657.81	4,563,436.53	34,253,563.94
1103.1	DOC. POR COB. VIVIENDAS-TERRENOS	28,645,342.66	10,171,657.81	4,563,436.53	34,253,563.94
03.1.1	DOC. POR COB. REGION SURESTE	19,554,423.35	7,141,922.21	3,100,256.72	23,596,088.84
03.1.1.35	CANDELARIAS	11,775,571.81	88,016.67	652,449.01	11,211,139.47
1103.1.1.37	ZARAGOZA III SECTOR	4,074,543.13	854,240.69	288,943.55	4,639,840.27
1103.1.1.38	MORELOS V SECTOR	528,104.00	162,352.82	31,140.00	659,316.82
1103.1.1.39	SAN JOSE	30,700.00	165,854.17	48,866.75	147,687.42
1103.1.1.40	PARAISO NORTE	52,100.00	0.00	32,000.00	20,100.00
1103.1.1.41	MARGARITAS TERRENOS	67,200.00	248,035.00	91,320.00	223,915.00
1103.1.1.42	MARGARITAS 2000	0.00	0.00	18,561.71	-18,561.71
1103.1.1.43	SIERRA BLANCA	2,269,322.41	2,855,161.45	630,423.00	4,494,060.86
1103.1.1.44	FUNDADORES V SECTOR	734,882.00	1,019,352.76	566,127.00	1,188,107.76
1103.1.1.45	OMEGA	22,000.00	11,200.00	35,200.00	-2,000.00
1103.1.1.46	VICENTE GUERRERO	0.00	132,717.08	95,998.97	36,718.11
1103.1.1.47	FCO I MADERO	0.00	21,400.64	6,000.00	15,400.64
1103.1.1.48	ISABEL AMALIA	0.00	13,200.00	11,700.00	1,500.00
1103.1.1.49	PUEBLO INSURGENTE	0.00	22,400.00	11,000.00	11,400.00
1103.1.1.50	LOMA LINDA	0.00	475,970.40	258,800.00	217,170.40
1103.1.1.51	LOMAS DE LOURDES	0.00	419,723.26	57,500.00	362,223.26
1103.1.1.52	10 DE MAYO	0.00	135,000.00	15,000.00	120,000.00
1103.1.1.53	FUNDADORES II SECTOR	0.00	19,742.63	11,430.00	8,312.63
1103.1.1.54	FUNDADORES IV SECTOR	0.00	89,685.87	15,000.00	74,685.87
1103.1.1.55	FUNDADORES I SECTOR	0.00	35,000.00	35,000.00	0.00
1103.1.1.56	FUNDADORES III SECTOR	0.00	101,248.90	8,000.00	93,248.90
1103.1.1.57	MIGUEL HIDALGO	0.00	55,192.89	2,500.00	52,692.89
1103.1.1.58	VALLE DE LAS PALMAS	0.00	22,126.00	18,126.00	4,000.00
1103.1.1.59	EMILIANO ZAPATA	0.00	21,876.80	21,876.80	0.00
1103.1.1.60	23 DE NOVIEMBRE	0.00	57,132.80	76,132.80	-19,000.00
1103.1.1.61	ASTURIAS	0.00	10,000.00	10,000.00	0.00
1103.1.1.62	LAS MARGARITAS	0.00	105,291.38	51,161.13	54,130.25
1103.1.2	DOC. POR COB. REGION CENTRO	271,970.00	1,008,890.00	30,680.00	1,250,180.00
3.1.2.26	COLINAS DE SANTIAGO	271,970.00	993,890.00	30,680.00	1,235,180.00
1103.1.2.27	10 DE MAYO (FRONTERA)	0.00	15,000.00	0.00	15,000.00
1103.1.4	DOC. POR COB. REGION NORTE 2-P.N.	623,958.00	333,482.00	82,380.00	875,060.00
1103.1.4.9	GOBERNADORES 2008	623,958.00	333,482.00	82,380.00	875,060.00

COMISION ESTATAL DE VIVIENDA

Mayores y auxiliares

[illegible]el 1 de enero al 31 de diciembre del 2015
[illegible]onsolidado
Hasta el nivel de cuenta 8
No incluye las pólizas de ajuste

Cuenta	Nombre	Saldo inicial	Debe	Haber	Saldo final
1103.1.6	DOC. POR COB. REGION NORTE 1 A	0.00	112,700.00	9,000.00	103,700.00
1103.1.6.3	CEDROS	0.00	112,700.00	9,000.00	103,700.00
1103.1.7	DOC. POR COB. REGION LAGUNA	5,370,365.81	830,468.60	1,204,040.81	4,996,793.60
1103.1.7.20	SAN AGUSTIN 2006	2,740,789.81	47,939.00	1,078,040.81	1,710,688.00
1103.1.7.21	OLIVOS 2010	2,629,576.00	417,204.00	54,500.00	2,992,280.00
1103.1.7.22	RELOTIFICACION INDEPENDENCIA	0.00	57,425.60	0.00	57,425.60
1103.1.7.23	LATINOAMERICANO	0.00	146,000.00	7,500.00	138,500.00
1103.1.7.24	CAROLINAS	0.00	161,900.00	64,000.00	97,900.00
1103.1.8	DOC. POR COB REGION LAGUNA 2	2,824,625.50	744,195.00	137,079.00	3,431,741.50
1103.1.8.1	FCO I MADERO 2006	2,467,485.50	51,435.00	83,489.00	2,435,431.50
1103.1.8.2	FCO I MADERO 2007	357,140.00	681,260.00	51,090.00	987,310.00
1103.1.8.3	LUCHANAS	0.00	11,500.00	2,500.00	9,000.00
1104	DEUDORES DIVERSOS	0.00	8,000.00	0.00	8,000.00
1104.1	OTROS DEUDORES	0.00	8,000.00	0.00	8,000.00
1105	FUNCIONARIOS Y EMPLEADOS	0.00	2,547,990.30	2,503,647.10	44,343.20
1105.4	MARIA DE JESUS GARAY DE LEON	0.00	42,760.68	42,921.92	-161.24
1105.6	BRENDA YADIRA FRANCO GONZALEZ	0.00	480.00	480.00	0.00
1105.8	SILVIA MARGARITA PRADO MARTINEZ	0.00	480.00	480.00	0.00
1105.9	MARIA GUADALUPE GONZALEZ URVINA	0.00	4,390.00	4,390.00	0.00
1105.10	LAURA ESTELA PEÑA CORTES	0.00	19,441.31	14,753.11	4,688.20
1105.11	LIDIA PADILLA ALVAREZ	0.00	4,240.00	4,104.00	136.00
1105.15	JORGE GUADALUPE TODD SILLER	0.00	38,195.14	38,195.14	0.00
1105.18	ANTONIO YADO PUENTE	0.00	7,602.00	7,602.00	0.00
1105.19	MANUEL MACIEL MARTINEZ	0.00	192.74	192.74	0.00
[illegible]05.21	RAMON DE LEON FLORES	0.00	0.00	300.00	-300.00
[illegible]05.28	DIANA YAZMIN PEÑA PEÑA	0.00	720.00	720.00	0.00
1105.30	ROSA ELENA CEDILLO LUNA	0.00	70,191.80	70,291.86	-100.06
1105.32	AURELIO MARTINEZ MORENO	0.00	161,122.15	157,981.45	3,140.70
1105.34	JOSE ANTONIO GARCIA GONZALEZ	0.00	203,691.79	197,098.59	6,593.20
1105.35	JULIO CESAR ARREGUIN PADILLA	0.00	60.00	60.00	0.00
1105.37	ALBERTO LOPEZ LOPEZ	0.00	36,852.02	36,982.01	-129.99
1105.38	PEDRO CAMPOS IBARRA	0.00	7,640.00	7,640.00	0.00
1105.43	ALONSO VILLARREAL CERVANTES	0.00	100,715.12	100,057.50	657.62
1105.59	JOSE ARTURO DE LA PEÑA PEÑA	0.00	166,614.16	167,513.88	-899.72
1105.62	JESUS LOPEZ MORENO	0.00	240.00	240.00	0.00
1105.63	JOBEL HERRERA PONCE	0.00	61,199.20	61,190.95	8.25
1105.65	JORGE HUMBERTO SOLIS CONTRERAS	0.00	260.00	260.00	0.00
1105.81	CONSTANTINO MARTINEZ DAVILA	0.00	240.00	240.00	0.00
1105.82	GLADIS MAYELA CARDENAS VALDES	0.00	240.00	240.00	0.00
1105.102	FASUR HIRAM RODRIGUEZ LUNA	0.00	54,587.01	52,411.82	2,175.19
1105.108	LUIS CARLOS LEZA GUTIERREZ	0.00	60,052.00	59,676.99	375.01
1105.110	ELIZANDRO SANCHEZ SALAZAR	0.00	46,800.00	47,883.39	-1,083.39
1105.111	JESUS JAVIER COVARRUBIAS DELGADO	0.00	26,895.40	19,321.44	7,573.96
1105.113	YURIEL RAFAEL ALEJANDRO BRACHO CERECE	0.00	32,625.56	32,464.47	161.09
1105.115	FRANCISCO JAVIER RODRIGUEZ HOYOS	0.00	26,843.08	24,112.84	2,730.24
1105.119	ESTEBAN SALAZAR CHAIRES	0.00	78,400.15	78,400.15	0.00
1105.124	JULIAN JAVIER MONTOYA VAZQUEZ	0.00	164,335.84	163,393.82	942.02
1105.132	ALEJANDRA CASTAÑEDA GONZALEZ	0.00	10,900.00	10,900.00	0.00
1105.138	RAUL ALEJANDRO GARZA DEL VALLE	0.00	35,108.20	34,808.20	300.00
1105.139	SERGIO ANTONIO VILLARREAL RENDON	0.00	7,499.56	7,499.56	0.00
1105.140	RICARDO CASTRO HERNADEZ	0.00	3,742.00	3,742.00	0.00
1105.146	EDUARDO IGNACIO ORTUÑO GURZA	0.00	178,327.55	170,129.53	8,198.02
1105.148	CLAUDIA FAVELA MOLIN	0.00	21,740.00	21,908.32	-168.32
[illegible]5.150	MARIO DOMINGUEZ RODRIGUEZ	0.00	39,478.12	38,507.71	970.41
[illegible]05.151	MIGUEL ANGEL CANO CAMPOS	0.00	1,550.00	1,541.36	8.64
1105.152	SILVIA IVONNE BALAREZO SUAREZ	0.00	122,450.26	119,594.88	2,855.38
1105.153	IRLANDA VALDES COVARRUBIAS	0.00	82,418.24	81,680.69	737.55

COMISION ESTATAL DE VIVIENDA

Mayores y auxiliares

el 1 de enero al 31 de diciembre del 2015
onsolidado
Hasta el nivel de cuenta 8
No incluye las pólizas de ajuste

Cuenta	Nombre	Saldo inicial	Debe	Haber	Saldo final
1105.155	HECTOR RODOLFO FLORES GUERRERO	0.00	89,533.69	89,451.79	81.90
1105.183	MARIA REYES ACOSTA MARTINEZ	0.00	14,638.92	13,923.02	715.90
1105.186	PATRICIA CHAPA GARCIA	0.00	51,927.10	51,598.06	329.04
1105.188	LUIS OCTAVIO VILLARREAL RODARTE	0.00	840.00	840.00	0.00
1105.189	NALLELY RUBY NAJERA RAMOS	0.00	49,832.37	49,832.36	0.01
1105.190	ZAIRA ZELINA VILLARREL CAZARES	0.00	61,515.98	61,282.78	233.20
1105.191	IRMA ARIANA GARZA SAUCEDO	0.00	5,830.00	4,128.00	1,702.00
1105.194	MARIA JOSE LUNA ORTIZ	0.00	3,230.00	3,229.97	0.03
1105.195	TERESA DE JESUS BERMUDES SALGADO	0.00	11,550.00	11,550.00	0.00
1105.196	JOSE HUMBERTO SALINAS RODRIGUEZ	0.00	7,868.64	7,704.66	163.98
1105.197	VICTOR HUGO ISAIS MEZA	0.00	37,762.97	37,762.97	0.00
1105.198	LIDIA RUBIO ROMO	0.00	970.00	689.99	280.01
1105.199	ROBERTO IVAN GONZALEZ ORTIZ	0.00	8,023.72	8,023.72	0.00
1105.200	JESUS SAUCEDO RODRIGUEZ	0.00	48,748.44	48,748.45	-0.01
1105.201	HIRAM CARRILLO CEDILLO	0.00	11,850.00	11,850.00	0.00
1105.202	OSCAR ARIEL HERNADEZ JIMENEZ	0.00	11,100.00	11,100.00	0.00
1105.203	JORGE VALDES FLORES	0.00	2,000.00	2,000.00	0.00
1105.207	TANIA YAHAIRA ORTIZ ROSAS	0.00	19,700.00	19,700.00	0.00
1105.208	ENRIQUE ALFONSO FLORES HERNANDEZ	0.00	1,000.00	1,000.00	0.00
1105.209	ELIZABETH REYES GONZALEZ	0.00	4,430.00	4,430.00	0.00
1105.210	IRMA ESTRELLA DELGADO PRUNEDA	0.00	1,838.10	1,838.10	0.00
1105.211	CARLOS ALBERTO MARTINEZ GONZALEZ	0.00	75,566.04	75,781.78	-215.74
1105.212	MIGUEL ANGEL DE LA HOYA GARCIA	0.00	6,426.90	5,967.44	459.46
1105.213	ADRIANA MONICA OYERVIDES SILLER	0.00	6,124.06	6,005.09	118.97
05.214	LIZ CLAUDIA GONZALEZ MONSIVAIZ	0.00	20,788.37	20,703.04	85.33
05.216	SILVIA MARIANA NUNCIO PADILLA	0.00	10,008.00	10,008.00	0.00
1105.217	KARLA LORENA ALVARADO ZERMEÑO	0.00	9,599.58	9,336.50	263.08
1105.218	FATIMA ROCIO SOLIS VENEGAS	0.00	1,240.00	1,240.00	0.00
1105.219	LUIS HECTOR SIFUENTES VILLARREAL	0.00	15,630.26	16,880.00	-1,249.74
1105.220	PEDRO GERARDO REYES AGUERO	0.00	19,873.08	18,306.06	1,567.02
1105.222	MARIA DE JESUS ALVAREZ HERNADEZ	0.00	240.00	240.00	0.00
1105.223	ANA KAREN ARREDONDO PEREZ	0.00	240.00	240.00	0.00
1105.224	ILSE IVONNE MARTINEZ VEGA	0.00	240.00	240.00	0.00
1105.225	FERNANDO DIPP MARTINEZ	0.00	16,103.00	16,103.00	0.00
1105.226	JUAN CARLOS CASTILLO ROJAS	0.00	400.00	0.00	400.00
1106	RESERVAS TERRITORIALES	34,845,162.34	2,051,640.00	2,051,640.00	34,845,162.34
1106.1	RESERVAS TERRITORIALES REGION SURESTE	4,688,674.00	0.00	0.00	4,688,674.00
1106.1.13	FRACC. LOMA LINDA	197,000.00	0.00	0.00	197,000.00
1106.1.13.1	TERRENO	197,000.00	0.00	0.00	197,000.00
1106.1.18	FRACC. EL LLANO	1,171,674.00	0.00	0.00	1,171,674.00
1106.1.18.1	TERRENO	1,171,674.00	0.00	0.00	1,171,674.00
1106.1.22	FRACC.BUENA FE - PARRAS	240,000.00	0.00	0.00	240,000.00
1106.1.22.1	TERRENO	240,000.00	0.00	0.00	240,000.00
1106.1.31	FRACC. LAS MARGARITAS	3,080,000.00	0.00	0.00	3,080,000.00
1106.1.31.1	TERRENO	3,080,000.00	0.00	0.00	3,080,000.00
1106.2	RESERVAS TERRITORIALES REGION CENTRO	2,000,000.00	2,014,840.00	2,014,840.00	2,000,000.00
1106.2.3	COLINAS DE SANTIAGO	2,000,000.00	0.00	0.00	2,000,000.00
1106.2.3.1	TERRENO	2,000,000.00	0.00	0.00	2,000,000.00
1106.2.16	TERRENO ZONA CENTRO FRONTERA	0.00	2,000,000.00	2,000,000.00	0.00
1106.2.17	FRACC. 10 DE MAYO, FRONTERA	0.00	7,000.00	7,000.00	0.00
1106.2.17.1	TERRENO	0.00	7,000.00	7,000.00	0.00
1106.2.18	FRACC. MONCLOVA 400	0.00	7,840.00	7,840.00	0.00
1106.2.18.1	TERRENO	0.00	7,840.00	7,840.00	0.00
6.4	RESERVAS TERRITORIALES REGION NORTE 2	2,523,216.00	0.00	0.00	2,523,216.00
06.4.9	EJIDO PIEDRAS NEGRAS	2,523,216.00	0.00	0.00	2,523,216.00
1106.4.9.1	TERRENO	2,523,216.00	0.00	0.00	2,523,216.00
1106.5	RESERVAS TERRITORIALES REGION NORTE 1	1,000,000.00	0.00	0.00	1,000,000.00

COMISION ESTATAL DE VIVIENDA

Mayores y auxiliares

el 1 de enero al 31 de diciembre del 2015
onsolidado
Hasta el nivel de cuenta 8
No incluye las pólizas de ajuste

Cuenta	Nombre	Saldo inicial	Debe	Haber	Saldo final
1106.5.5	FRACC. FUNDADORES	1,000,000.00	0.00	0.00	1,000,000.00
1106.5.5.1	TERRENO	1,000,000.00	0.00	0.00	1,000,000.00
1106.6	RESERVAS TERRITORIALES REGION LAGUNA	24,633,272.34	36,800.00	36,800.00	24,633,272.34
1106.6.14	EL OLIVO	24,633,272.34	0.00	0.00	24,633,272.34
1106.6.14.1	TERRENO	24,633,272.34	0.00	0.00	24,633,272.34
1106.6.15	FRACC. ZARAGOZA SUR	0.00	36,800.00	36,800.00	0.00
1106.6.15.1	TERRENO	0.00	36,800.00	36,800.00	0.00
1107	ANTICIPO A CONTRATISTAS	680,246.74	30,367,400.78	30,163,731.95	883,915.57
1107.9	ELIDA M.MARTINEZ O. (INTER.DJE. V.FUENTE	0.00	161,929.29	161,929.29	0.00
1107.19	JOSVAR CONSTR. S.A (42P/C G.CEPEDA)	64,348.57	0.00	0.00	64,348.57
1107.29	PROYECTOS LAGUNA (30 P/CASA DRENAJE S/	12,637.30	0.00	0.00	12,637.30
1107.33	PROYECTOS LAGUNA (COMPL. COLECTOR F. (	170,263.33	0.00	0.00	170,263.33
1107.36	CIHISA, CONSTRUCCIONES SA DE CV	0.00	5,040,787.51	5,032,471.53	8,315.98
1107.37	DESARROLLOS ANAFIN SA DE CV	0.00	1,234,294.92	1,234,294.92	0.00
1107.38	MERCADO DE ACEROS Y MATERIALES SA DE	0.00	3,081,621.20	3,081,621.20	0.00
1107.39	HP CONSTRUCCIONES Y PROYECTOS EXCLUS	0.00	4,109,210.17	4,107,154.41	2,055.76
1107.40	JOSE ANTONIO LOERA LOPEZ	107,609.73	0.00	107,609.73	0.00
1107.41	OBRAS CIVILES NOHAS SA DE CV	0.00	2,229,257.15	2,180,200.49	49,056.66
1107.42	MASA CONSTRUCTORA DEL NORTE SA DE CV	0.00	1,205,280.42	1,204,945.72	334.70
1107.43	COMPAÑIA CONSTRUCTORA GARIMAR SA DE	0.00	1,337,003.68	1,337,003.68	0.00
1107.45	CONTRUCCIONES Y PAVIMENTOS LAGUNA SA	71,287.81	0.00	71,287.22	0.59
1107.48	YAMILETH PEREZ TAPIA	254,100.00	0.00	254,100.01	-0.01
1107.49	CONSTRUCCIONES Y VENTAS SALTILLO SA D	0.00	1,277,442.20	1,277,442.19	0.01
1107.50	LUIS RICARDO DE LA FUENTE GARCIA	0.00	1,249,274.90	1,249,274.89	0.01
07.51	HECTOR MANUEL HERNANDEZ BRIONES	0.00	1,036,499.95	1,036,499.80	0.15
07.52	CONSTRUCTORA KRION SA DE CV	0.00	1,656,207.83	1,656,207.14	0.69
1107.53	BURO DE INGENERIA Y CONST. DEL NTE. SA	0.00	3,013,586.94	2,980,966.93	32,620.01
1107.54	BURO DE INGENIERIA Y CONSTRUCCION DEL	0.00	0.00	32,620.03	-32,620.03
1107.55	ROBERTO NUÑEZ PEDROZA	0.00	1,236,093.24	1,236,093.24	0.00
1107.56	JIMSA CONSTRUCCIONES SA DE CV	0.00	1,382,004.58	1,382,004.60	-0.02
1107.57	OBCI CONTRUCCIONES SA DE CV	0.00	60,269.46	60,269.46	0.00
1107.58	AFES CONSTRUCCIONES, S.A. DE C.V.	0.00	1,056,637.34	479,735.47	576,901.87
1109	CONSTRUCCIONES	155,000.00	0.00	0.00	155,000.00
1109.1	VIVIENDAS	155,000.00	0.00	0.00	155,000.00
1109.1.1	REGION SURESTE	155,000.00	0.00	0.00	155,000.00
1109.1.1.6	FRACC. LOMA LINDA	155,000.00	0.00	0.00	155,000.00
1109.1.1.6.2	OBRAS TERMINADAS	155,000.00	0.00	0.00	155,000.00
1201	EDIFICIOS	1,207,926.19	0.00	0.00	1,207,926.19
1201.1	EDIFICIO SALTILLO	800,000.00	0.00	0.00	800,000.00
1201.2	EDIFICIO TORREON	407,926.19	0.00	0.00	407,926.19
1202	EQUIPO DE TRANSPORTE	2,986,267.00	311,900.00	799,567.00	2,498,600.00
1202.1	EQUIPO DE TRANSPORTE	2,986,267.00	311,900.00	799,567.00	2,498,600.00
1203	EQUIPO DE COMPUTO	367,993.12	81,828.40	10,596.20	439,225.32
1203.1	EQUIPO DE COMPUTO	367,993.12	81,828.40	10,596.20	439,225.32
1204	MOBILIARIO Y EQUIPO DE OFICINA	112,823.00	0.00	0.00	112,823.00
1204.1	MOBILIARIO Y EQUIPO DE OFICINA	112,823.00	0.00	0.00	112,823.00
1205	MAQUINARIA Y EQUIPO	419,308.32	0.00	0.00	419,308.32
1205.1	MAQUINARIA Y EQUIPO	419,308.32	0.00	0.00	419,308.32
1301	DEPOSITOS EN GARANTIA	2,500.04	3,000.00	0.00	5,500.04
1301.7	IRMA GLORIA VERA HERNANDEZ	500.04	0.00	0.00	500.04
1301.9	MARIA ESTHELA JAIMES RUIZ	2,000.00	0.00	0.00	2,000.00
1301.10	SOLUCIONES LOGISTICAS INTERNACIONALES	0.00	3,000.00	0.00	3,000.00
2101	ACREEDORES DIVERSOS	40,130,004.02	10,448,525.68	10,135,816.23	39,817,294.57
1.2	RETENCIONES	571,837.65	2,373,783.23	2,369,646.20	567,700.62
01.2.1	SHCP 10 % SERV. PROFESIONALES	63.00	3,492.76	3,429.86	0.10
2101.2.2	SHCP 10 % ARRENDAMIENTO	793.76	35,689.48	36,767.20	1,871.48
2101.2.3	SHCP ISPT RETENIDO	424,266.16	1,697,355.45	1,837,637.49	564,548.20

COMISION ESTATAL DE VIVIENDA

Mayores y auxiliares

[illegible]el 1 de enero al 31 de diciembre del 2015
[illegible]nsolidado
Hasta el nivel de cuenta 8
No incluye las pólizas de ajuste

Cuenta	Nombre	Saldo inicial	Debe	Haber	Saldo final
2101.2.4	0.5 % IVC	482.25	0.00	1,793.65	2,275.90
2101.2.6	IVC 0.5 %	146,232.48	637,245.54	490,018.00	-995.06
2101.2.6.1	IVC FEDERAL	137,815.89	465,867.37	314,490.22	-13,561.26
2101.2.6.2	IVC ESTATAL	8,416.59	97,060.76	101,210.37	12,566.20
2101.2.6.3	IVC MUNICIPAL	0.00	74,317.41	74,317.41	0.00
2101.4	DIVERSOS	35,038,166.37	8,074,742.45	7,766,170.03	34,729,593.95
2101.4.1	FONDO DE AHORRO-RETENCIONES AHORR(	0.00	2,476,365.06	2,431,255.86	-45,109.20
2101.4.2	FONDO AHORRO-DESC. PRESTAMOS	4,662.00	357,052.95	371,864.45	19,473.50
2101.4.7	ASOC. COL. UNIDOS (VALLE DE LAS TORRE	197,500.93	0.00	0.00	197,500.93
2101.4.11	2 % IMPUESTO SOBRE NOMINAS	18,791.76	251,575.42	232,783.66	0.00
2101.4.13	FONAHPO INTERESES BANC. RECURSOS FE(	654,439.28	0.00	0.00	654,439.28
2101.4.14	ISSSTE	0.00	1,643,910.05	1,371,495.94	-272,414.11
2101.4.19	IMPULSORA PROMOBIEN S.A DE C.V.	764.16	86,932.39	87,258.94	1,090.71
2101.4.20	AGUINALDO DEVENGADO	0.00	1,026,867.03	1,026,867.03	0.00
2101.4.21	PRIMA VACACIONAL DEVENGADA	0.00	115,647.95	115,647.95	0.00
2101.4.22	GOBIERNO DEL ESTADO DE COAHUILA	34,150,515.00	0.00	0.00	34,150,515.00
2101.4.25	LUZ MARIA FERNADEZ MORALES	0.00	39,394.89	38,125.33	-1,269.56
2101.4.26	ADMINISTRACION FISCAL GENERAL DEL ES	0.00	45,825.50	40,050.94	-5,774.56
2101.4.28	DEPOSITOS BANCARIOS NO RECONOCIDOS	900.00	0.00	0.00	900.00
2101.4.31	FONDO DE PENSION PARA EL RETIRO	-168.90	1,849,545.42	1,918,437.85	68,723.53
2101.4.33	SUELDOS PENDIENTES DE RECLAMAR	10,762.14	2,254.95	23,125.17	31,632.36
2101.4.34	FONDO DE PENSIONES-PRESTAMOS	0.00	179,370.84	109,256.91	-70,113.93
2101.5	ADQUISICION DE RESERVAS TERRITORIALES	4,520,000.00	0.00	0.00	4,520,000.00
2101.5.5	ASOCIACION COAHILENSE DE COLONOS, S.	4,500,000.00	0.00	0.00	4,500,000.00
[illegible]01.5.8	MARIA PATRICIA SANCHEZ ALEMAN	20,000.00	0.00	0.00	20,000.00
[illegible]02	CUENTAS POR PAGAR	21,981,818.40	147,449,750.69	144,543,670.01	19,075,737.72
2102.1	BIENES Y SERVICIOS	12,725.85	2,280,538.02	2,284,638.55	16,826.38
2102.1.24	TELEFONOS DE MEXICO	0.00	41,653.00	41,653.00	0.00
2102.1.25	COMISION FEDERAL DE ELECTRICIDAD	1,324.00	22,513.00	21,189.00	0.00
2102.1.28	JORGE NAGAY AGUIRRE	0.00	106,000.00	106,000.00	0.00
2102.1.32	BLANCA EVELIA SILVA IRUEGAS	6,966.14	91,766.14	84,800.00	0.00
2102.1.38	RAFAEL DEL BOSQUE VARGAS	0.00	157,590.78	163,413.47	5,822.69
2102.1.44	JUAN MARTIN GARZA DE LEON	0.00	3,480.00	3,480.00	0.00
2102.1.124	IMPULSORA PROMOBIEN S.A. DE C.V.	4,435.71	89,007.37	86,932.39	2,360.73
2102.1.130	ALDO SANCHEZ HERNANDEZ	0.00	26,448.00	26,448.00	0.00
2102.1.151	LONAS Y CARPAS DE SALTILLO	0.00	39,324.00	39,324.00	0.00
2102.1.166	COLEGIO DE CONTADORES A.C.	0.00	2,320.00	2,320.00	0.00
2102.1.176	RADIOMOVIL DIPSA, S.A DE C.V.	0.00	36,432.00	38,352.99	1,920.99
2102.1.187	ABASTECEDORA DE OFICINAS,S.A.	0.00	52,758.11	52,758.11	0.00
2102.1.198	ZOCALO DE SALTILLO SA DE CV	0.00	1,407.00	1,407.00	0.00
2102.1.199	SISTEMA MUNICIPAL DE AGUAS Y SANEAMI	0.00	7,587.24	7,587.04	-0.20
2102.1.200	HIGHTECH DE SALTILLO SA	0.00	23,321.04	23,321.04	0.00
2102.1.208	PURDY MOTOR MEXICO S D RL DE SV	0.00	319,805.00	319,805.00	0.00
2102.1.212	LETICIA RUFINO JIMENEZ	0.00	8,000.00	8,000.00	0.00
2102.1.213	ROTOCRISTALES Y PARTES SA DE CV	0.00	612.71	612.71	0.00
2102.1.279	ELIODORO GARCIA GOMEZ	0.00	27,450.30	27,450.30	0.00
2102.1.326	LAURA ORALIA GONZALEZ PEREZ	0.00	6,360.00	6,360.00	0.00
2102.1.346	CARGO Y PORTEO DEL GOLFO S.A. DE C.V.	0.00	31,006.80	32,538.00	1,531.20
2102.1.347	SISTEMA MUNICIPAL AGUAS Y SANAMEANT	0.00	536.89	536.89	0.00
2102.1.349	OFFICE DEPOT S.A DE C.V.	0.00	18,379.80	18,379.80	0.00
2102.1.352	GALO AUTOMOTRIZ, S.A. DE C.V.	0.00	34,365.99	34,365.99	0.00
2102.1.356	EDITORIAL LA OPINION S.A.	0.00	2,000.00	2,000.00	0.00
2102.1.365	MARCO ANTONIO PEREZ TREJO	0.00	858.40	858.40	0.00
[illegible]2.1.371	COMUNICACION GRAFICA DEL NTE SA DE C	0.00	56,291.05	61,482.02	5,190.97
[illegible]02.1.380	CARLOS ALBERTO ABDALA SERNA	0.00	80,000.00	80,000.00	0.00
2102.1.382	RICARDO ALBERTO GARZA JAUBERT	0.00	13,108.00	13,108.00	0.00
2102.1.383	BRAULIO ELI VALERIO CABALLERO	0.00	70,876.00	70,876.00	0.00

COMISION ESTATAL DE VIVIENDA

Mayores y auxiliares

Del 1 de enero al 31 de diciembre del 2015
Consolidado
Hasta el nivel de cuenta 8
No incluye las pólizas de ajuste

Cuenta	Nombre	Saldo inicial	Debe	Haber	Saldo final
2102.1.390	MARIA ESTHELA JAIMEZ RUIZ	0.00	42,600.00	42,600.00	0.00
2102.1.393	SEGUROS BANORTE SA DE CV	0.00	94,360.08	94,360.08	0.00
2102.1.395	SAUL ESCALANTE OYERVIDES	0.00	8,236.20	8,236.20	0.00
2102.1.400	OKEY DE SALTILLO SA DE CV	0.00	15,705.00	15,705.00	0.00
2102.1.404	OXXO EXPRESS SA DE CV	0.00	105,000.00	105,000.00	0.00
2102.1.407	AUTOMOTORES DE LA LAGUNA SA DE CV	0.00	2,830.00	2,830.00	0.00
2102.1.410	ERNESTO PRADO CORTES	0.00	14,500.00	14,500.00	0.00
2102.1.412	CONSULTORIA INTEGRAL DE INFORMATICA	0.00	6,535.44	6,535.44	0.00
2102.1.415	MARIA LUISA MORALES GARZA	0.00	15,426.19	15,426.19	0.00
2102.1.427	COMERCIAL HE S.A. DE C.V.	0.00	1,252.23	1,252.23	0.00
2102.1.428	LAURA TERESA MEZA MONSIVAIS	0.00	156,253.45	156,253.45	0.00
2102.1.429	SOLUCIONES LOGISTICAS INTERNACIONALE	0.00	60,240.00	60,240.00	0.00
2102.1.430	BLANCA ALICIA VERDUZCO ANGUIANO	0.00	19,256.00	19,256.00	0.00
2102.1.431	ENRIQUE GAMBOA REYES	0.00	4,060.00	4,060.00	0.00
2102.1.434	SUMINISTRADORA DE LLANTAS LA SALTILLE	0.00	6,450.00	6,450.00	0.00
2102.1.435	CORPORACION HRC SA DE CV	0.00	5,608.41	5,608.41	0.00
2102.1.436	ALPRO DE COAHUILA, S. DE R.L. DE C.V.	0.00	1,299.20	1,299.20	0.00
2102.1.437	SELLO TECHO, S.A.	0.00	9,934.96	9,934.96	0.00
2102.1.438	MERCANTIL MONCLOVA SA DE CV	0.00	11,113.58	11,113.58	0.00
2102.1.439	MOVI TECNOLOGY SA E CV	0.00	5,000.01	5,000.01	0.00
2102.1.440	ESTELA FABIOLA ENCINA LLEGA	0.00	4,640.00	4,640.00	0.00
2102.1.441	GUSTAVO ALVAREZ FAZ	0.00	68,834.00	68,834.00	0.00
2102.1.444	JG COMMERCE, SA DE CV	0.00	35,572.43	35,572.43	0.00
2102.1.446	DESPACHO LOPEZ Y ASOCIADOS, S.C.	0.00	120,000.00	120,000.00	0.00
2102.1.447	GUTIERREZ AUTOMOTORES, S.A. DE C.V.	0.00	2,450.00	2,450.00	0.00
2102.1.448	SALTILLO TIRES, S.A. DE C.V.	0.00	17,468.00	17,468.00	0.00
2102.1.449	SERVICIO POSTAL MEXICANO	0.00	30,617.00	30,617.00	0.00
2102.1.450	JOSE RAMON VALERIO FUENTES	0.00	32,361.22	32,361.22	0.00
2102.1.451	JOSE GUADALUPE SILVA DE LA ROSA	0.00	3,900.00	3,900.00	0.00
2102.1.452	ENEDIA IBERRI ROBLES	0.00	3,600.00	3,600.00	0.00
2102.1.453	NANCY MARGARITA ALVARADO TORRES	0.00	4,176.00	4,176.00	0.00
2102.2	DEVOLUCIONES CANCELACION PROGRAMAS	1,225,731.36	347,200.53	342,400.53	1,220,931.36
2102.2.2	ANGUEL JOSUE REYES ESPINOZA	2,377.36	0.00	0.00	2,377.36
2102.2.3	MARIA ISABEL MACIAS CHAIRES	4,000.00	0.00	0.00	4,000.00
2102.2.5	TIMOTEO VELASCO CRUZ	13,000.00	0.00	0.00	13,000.00
2102.2.6	MARIA CRISTINA MENDOZA S.	18,000.00	0.00	0.00	18,000.00
2102.2.8	DAVID MARTINEZ TOVAR	2,000.00	0.00	0.00	2,000.00
2102.2.11	AGUSTIN ALVARADO TORRES	10,000.00	0.00	0.00	10,000.00
2102.2.13	MARIA MAGDALENA BENITEZ O.	1,925.00	0.00	0.00	1,925.00
2102.2.18	MARTINA JUANA GARCIA DE LA R.	500.00	0.00	0.00	500.00
2102.2.23	ALFONSO NERI QUIROZ	500.00	0.00	0.00	500.00
2102.2.33	JULIO C. SAMANIEGO MARTINEZ	900.00	0.00	0.00	900.00
2102.2.34	GABINO RODRIGUEZ ORTA	3,000.00	0.00	0.00	3,000.00
2102.2.38	FLORIBERTO FELICIANO ZETINA	10,000.00	0.00	0.00	10,000.00
2102.2.39	JUAN LIBRADO ROSALINO	3,600.00	0.00	0.00	3,600.00
2102.2.40	CRESENCIO GARCIA BAUTISTA	8,000.00	0.00	0.00	8,000.00
2102.2.43	CLAUDIA L. RAMIREZ ALONSO	3,000.00	0.00	0.00	3,000.00
2102.2.44	HECTOR H. ZAMORA BRISEÑO	3,900.00	0.00	0.00	3,900.00
2102.2.45	ESPERANZA ELIZONDO GONZALEZ	1,000.00	0.00	0.00	1,000.00
2102.2.46	MIGUEL MEJIA DE LA PEÑA	5,000.00	0.00	0.00	5,000.00
2102.2.47	ERICKA M. GALLEGOS AGUIRRE	300.00	0.00	0.00	300.00
2102.2.48	MONICA V. NAKASIMA RIOS	300.00	0.00	0.00	300.00
2102.2.50	ROSA EMMA JORDAN CHAVEZ	600.00	0.00	0.00	600.00
2102.2.51	BENJAMIN VAZQUEZ VAQUERA	800.00	0.00	0.00	800.00
2102.2.52	MARIA ELENA GALAN MARTINEZ	650.00	0.00	0.00	650.00
2102.2.53	JOSE MANUEL DE LEON REYNA	7,700.00	0.00	0.00	7,700.00
2102.2.54	MARIO ALBERTO RAMIREZ GARCIA	1,000.00	0.00	0.00	1,000.00

COMISION ESTATAL DE VIVIENDA

Mayores y auxiliares

[illegible]el 1 de enero al 31 de diciembre del 2015
[illegible]onsolidado
Hasta el nivel de cuenta 8
No incluye las pólizas de ajuste

Cuenta	Nombre	Saldo inicial	Debe	Haber	Saldo final
2102.2.55	LUIS RAUL ZAMUDIO DELFIN	2,700.00	0.00	0.00	2,700.00
2102.2.56	JOSE LIBRADO ROSALINO	2,000.00	0.00	0.00	2,000.00
2102.2.57	ALEJANDRO MERCADO VEGA	10,000.00	0.00	0.00	10,000.00
2102.2.58	JOSE RAMOS BASURTO	1,000.00	0.00	0.00	1,000.00
2102.2.61	MARIA DEL SOCORRO SANCHEZ S.	200.00	0.00	0.00	200.00
2102.2.62	ISRAEL CRUZ GARCIA	13,000.00	0.00	0.00	13,000.00
2102.2.63	GILBERTO CRUZ LOSOYA	13,000.00	0.00	0.00	13,000.00
2102.2.64	MARISOL MEDRANO MARTINEZ	500.00	0.00	0.00	500.00
2102.2.65	REBECA CRUZ MOZO	300.00	0.00	0.00	300.00
2102.2.66	MAGDALENA MARTINEZ RODRIGUEZ	13,000.00	0.00	0.00	13,000.00
2102.2.68	FLORENTINO REYNA SANCHEZ	250.00	0.00	0.00	250.00
2102.2.69	HILARIO RODRIGUEZ CASTAÑEDA	1,000.00	0.00	0.00	1,000.00
2102.2.70	MARIA CONCEPCION PERALES RAMIREZ	1,000.00	0.00	0.00	1,000.00
2102.2.71	JAIME CRUZ ACEVEDO	1,000.00	0.00	0.00	1,000.00
2102.2.78	JUAN JOSE CRUZ MARTINEZ	500.00	0.00	0.00	500.00
2102.2.79	CLAUDIA LIBRADO ROSALINO	1,000.00	0.00	0.00	1,000.00
2102.2.81	MARIA AUXILIADORA FLORES RDZ.	9,500.00	0.00	0.00	9,500.00
2102.2.83	ANTONIA OÑATE DIAZ	13,000.00	0.00	0.00	13,000.00
2102.2.84	ADRIAN PEREZ ANESTOSO	13,000.00	0.00	0.00	13,000.00
2102.2.85	JOSE ANTONIO HERNANDEZ M.	300.00	0.00	0.00	300.00
2102.2.86	MARIA LUISA DE ANDA TORRES	3,450.00	0.00	0.00	3,450.00
2102.2.89	JAIME ALFREDO SIFUENTES MTZ.	6,000.00	0.00	0.00	6,000.00
2102.2.90	JUAN FRANCISCO VERA OLVERA	13,000.00	0.00	0.00	13,000.00
2102.2.92	ABEL VARGAS CRUZ	2,800.00	0.00	0.00	2,800.00
[illegible]02.2.94	FRANCISCO JUAREZ CARRANZA	2,000.00	0.00	0.00	2,000.00
[illegible]2.2.96	ELEAZAR ADAME PEREZ	1,000.00	0.00	0.00	1,000.00
2102.2.97	MARTHA BEATRIZ MEDINA E.	1,500.00	0.00	0.00	1,500.00
2102.2.98	JOSE FELICIANO CISNEROS SILVA	2,100.00	0.00	0.00	2,100.00
2102.2.99	AMERICO LARA PINALES	500.00	0.00	0.00	500.00
2102.2.101	ARTURO LOPEZ FALCON	13,000.00	0.00	0.00	13,000.00
2102.2.105	SAUL BARRIENTOS MARTINEZ	300.00	0.00	0.00	300.00
2102.2.107	JOSE RAFAEL BOTELLO PALACIOS	4,000.00	0.00	0.00	4,000.00
2102.2.108	FRANCISCO JAVIER CRUZ MACIAS	5,000.00	0.00	0.00	5,000.00
2102.2.109	MARINA LINARES SAGASTUME	13,000.00	0.00	0.00	13,000.00
2102.2.121	JESUS RODRIGUEZ PEÑA	10,000.00	0.00	0.00	10,000.00
2102.2.139	VIRGINIA MARQUEZ DOMINGUEZ	8,900.00	0.00	0.00	8,900.00
2102.2.141	ARIEL JOSE LUIS ARMAS GARCIA	1,000.00	0.00	0.00	1,000.00
2102.2.142	MARIA CONCEPCION HERNANDEZ BARCENA	9,000.00	0.00	0.00	9,000.00
2102.2.143	ADRIANA CHAVEZ CABELLO	6,500.00	0.00	0.00	6,500.00
2102.2.146	SALVADOR FLORES SANCHEZ	4,000.00	0.00	0.00	4,000.00
2102.2.157	OBED LEIJA LOPEZ	2,250.00	0.00	0.00	2,250.00
2102.2.158	ESTEBAN ORTIZ GAYTAN	2,250.00	0.00	0.00	2,250.00
2102.2.167	JOSE GUADALUPE AGUILAR FRIAS	4,500.00	0.00	0.00	4,500.00
2102.2.190	THELMA YADIRA RODRIGUEZ SALAS	1,000.00	0.00	0.00	1,000.00
2102.2.197	BLANCA VIOLETA CARRIOIN RAMIREZ	2,500.00	0.00	0.00	2,500.00
2102.2.198	YOLANDA LOMAS DE LA CRUZ	10,000.00	0.00	0.00	10,000.00
2102.2.201	RUBI ESMERALDA MUÑOZ BAÑUELOS	2,500.00	0.00	0.00	2,500.00
2102.2.202	TERESA SERVIN GARCIA	13,000.00	0.00	0.00	13,000.00
2102.2.208	CARLOS IVAN GARCIA GARCIA	6,500.00	0.00	0.00	6,500.00
2102.2.213	LEONOR TELLO VAZQUEZ	3,000.00	0.00	0.00	3,000.00
2102.2.218	JUANITA SOLORSANO CARRANZA	13,000.00	0.00	0.00	13,000.00
2102.2.221	MARIA GUADALUPE ROSALES BASURTA	500.00	0.00	0.00	500.00
2102.2.235	ALFREDO RODRIGUEZ LIRA	1,000.00	0.00	0.00	1,000.00
[illegible]2.2.257	AZUCENA YAZMIN ROMO ARAMBULA	13,000.00	0.00	0.00	13,000.00
[illegible]02.2.266	ROSA MA. MILAN MORENO	1,000.00	0.00	0.00	1,000.00
2102.2.267	ELIZABETH MEZA	5,050.00	0.00	0.00	5,050.00
2102.2.269	NORMA MORENO ROMO	6,500.00	0.00	0.00	6,500.00

COMISION ESTATAL DE VIVIENDA

Mayores y auxiliares

[illegible]el 1 de enero al 31 de diciembre del 2015
[illegible]onsolidado
Hasta el nivel de cuenta 8
No incluye las pólizas de ajuste

Cuenta	Nombre	Saldo inicial	Debe	Haber	Saldo final
2102.2.272	SANTIAGO RAMIREZ LUNA	5,000.00	0.00	0.00	5,000.00
2102.2.285	FLAVIO ARMANDO MORALES NAVARRO	6,000.00	0.00	0.00	6,000.00
2102.2.288	IVAN RAMIRO TRUJILLO GUTIERREZ	4,000.00	0.00	0.00	4,000.00
2102.2.299	WILBERT JESUS MAYORA ZEPEDA	13,000.00	0.00	0.00	13,000.00
2102.2.325	SAN JUANA DE JESUS DE LA ROSA LUNA	1,400.00	0.00	0.00	1,400.00
2102.2.326	ARMANDO DE ANDA DE LA CRUZ	1,000.00	0.00	0.00	1,000.00
2102.2.332	MARTIN MARTINEZ MUÑOS	7,000.00	0.00	0.00	7,000.00
2102.2.333	ALDEGUNDO ARZOLA LOPEZ	6,500.00	0.00	0.00	6,500.00
2102.2.335	LAURA HERNANDEZ MEDINA	4,000.00	0.00	0.00	4,000.00
2102.2.340	LAURA BERENICE HERNANDEZ DAVILA	6,950.00	0.00	0.00	6,950.00
2102.2.341	JUANA INES RODRIGUEZ CUELLAR	3,000.00	0.00	0.00	3,000.00
2102.2.343	ALMA DELIA HERNANDEZ HUITRON	10,000.00	0.00	0.00	10,000.00
2102.2.344	OSCAR LUIS RODRIGUEZ SANCHEZ	4,000.00	0.00	0.00	4,000.00
2102.2.346	VENECIA GARCIA HERRERA	5,200.00	0.00	0.00	5,200.00
2102.2.352	LEOPOLDO SANCHEZ CASTILLO	13,000.00	0.00	0.00	13,000.00
2102.2.359	JOSEFINA RIOS MORONES	500.00	0.00	0.00	500.00
2102.2.367	SALVADOR JULIAN SIFUENTES PALOMO	4,000.00	0.00	0.00	4,000.00
2102.2.394	LEANDRO MIGUEL MELCHOR SIGOLA	500.00	0.00	0.00	500.00
2102.2.407	BLANCA ESTELA DELGADO VILLARREAL	4,500.00	0.00	0.00	4,500.00
2102.2.427	JESUS LEON POSADA	13,000.00	0.00	0.00	13,000.00
2102.2.431	JOSE LUIS DIAZ GOMEZ	13,000.00	0.00	0.00	13,000.00
2102.2.438	JOSE GUADALUPE MARTINEZ BOCANEGRA	13,000.00	0.00	0.00	13,000.00
2102.2.441	BENJAMIN RODRIGUEZ CISNEROS	13,000.00	0.00	0.00	13,000.00
2102.2.448	JUANA VARGAS MUÑOZ	1,300.00	0.00	0.00	1,300.00
[illegible]2.2.451	JESUS JORGE MENDOZA MARTINEZ	3,000.00	0.00	0.00	3,000.00
[illegible]02.2.455	CESAR FERNANDO AGUILLON TAPIA	2,800.00	0.00	0.00	2,800.00
2102.2.461	ERNESTINA LOPEZ DE LA CRUZ	14,500.00	0.00	0.00	14,500.00
2102.2.467	VICENTE FELICIANO LIBRADO	500.00	0.00	0.00	500.00
2102.2.470	MARIA DEL ROSARIO REYNA MURILLO	12,000.00	0.00	0.00	12,000.00
2102.2.474	JOEL OMAR GAONA LOPEZ	8,500.00	0.00	0.00	8,500.00
2102.2.477	MAYELA HERNANDEZ MARTINEZ	1,000.00	0.00	0.00	1,000.00
2102.2.484	JOSE LUIS GALLEGOS VEGA	10,000.00	0.00	0.00	10,000.00
2102.2.487	ELVA ELIZABETH RUIZ OROPEZA	7,000.00	0.00	0.00	7,000.00
2102.2.488	MARIA GUADALUPE HERNANDEZ MARTINEZ	13,000.00	0.00	0.00	13,000.00
2102.2.489	HECTOR HERNANDEZ MARTINEZ	6,500.00	0.00	0.00	6,500.00
2102.2.498	GUILLERMO JIMENEZ RODRIGUEZ	600.00	0.00	0.00	600.00
2102.2.499	ADOLFO OYERVIDES DIAZ	3,000.00	0.00	0.00	3,000.00
2102.2.502	BERTHA ALICIA MEDINA GUERRERO	13,000.00	0.00	0.00	13,000.00
2102.2.503	WUILBER GREGORIO ZARATE JIMENEZ	7,000.00	0.00	0.00	7,000.00
2102.2.506	MARIA DEL ROSARIO GONZALEZ RODRIGUE	2,000.00	0.00	0.00	2,000.00
2102.2.507	LAURA GARCIA VASQUEZ	1,000.00	0.00	0.00	1,000.00
2102.2.512	AMERICA YASMIN CABRALES ALVARADO	14,500.00	0.00	0.00	14,500.00
2102.2.519	BLANCA IRMA CASTRO MARTINEZ	1,000.00	0.00	0.00	1,000.00
2102.2.521	ORLANDO MEDERES RUIZ	2,000.00	0.00	0.00	2,000.00
2102.2.524	MARIA ISABEL CARDONA REYNA	1,500.00	0.00	0.00	1,500.00
2102.2.529	JORGE LUIS GAYTAN ARANDA	4,500.00	0.00	0.00	4,500.00
2102.2.531	BRENDA ROCHA RIVERA	1,100.00	0.00	0.00	1,100.00
2102.2.532	OLIVA ARIAS HERNANDEZ	1,400.00	0.00	0.00	1,400.00
2102.2.535	MARIA LOURDES RODRIGUEZ COLTEY	4,000.00	0.00	0.00	4,000.00
2102.2.536	NAHIELI RUIZ ZARATE	1,200.00	0.00	0.00	1,200.00
2102.2.543	VERONICA OFELIA MERCADO ORTEGA	13,000.00	0.00	0.00	13,000.00
2102.2.546	CONCEPCION GARZA MORALES	900.00	0.00	0.00	900.00
2102.2.547	PAULINA MARIBEL LEDEZMA SANCHEZ	13,000.00	0.00	0.00	13,000.00
[illegible]2.2.553	HERIBERTO TORRES MARTINEZ	5,000.00	0.00	0.00	5,000.00
[illegible]102.2.554	IVAN DE JESUS HINOJOSA HERRERA	500.00	0.00	0.00	500.00
2102.2.556	PETRA ADRIANA CARDONA ROJAS	7,000.00	0.00	0.00	7,000.00
2102.2.567	CRISTIAN ALONSO RAMIREZ GOMEZ	6,500.00	0.00	0.00	6,500.00

COMISION ESTATAL DE VIVIENDA

Mayores y auxiliares

[illegible]el 1 de enero al 31 de diciembre del 2015
[illegible]onsolidado
Hasta el nivel de cuenta 8
No incluye las pólizas de ajuste

Cuenta	Nombre	Saldo inicial	Debe	Haber	Saldo final
2102.2.569	JAIME ALEJANDRO VILLASANA LARA	2,000.00	0.00	0.00	2,000.00
2102.2.570	MARIA DEL ROSARIO BERNAL MENDOZA	14,500.00	0.00	0.00	14,500.00
2102.2.571	ROLANDO RODRIGUEZ TAPIA	14,500.00	0.00	0.00	14,500.00
2102.2.576	CRISTINA GONZALEZ ARENAS	3,500.00	0.00	0.00	3,500.00
2102.2.577	ANDREA ARENAS SALAS	2,400.00	0.00	0.00	2,400.00
2102.2.578	ROSA ADRIANA CHARLES GONZALEZ	2,950.00	0.00	0.00	2,950.00
2102.2.581	DELFINO VELAZQUEZ MUÑIZ	10,000.00	0.00	0.00	10,000.00
2102.2.582	JAVIER RODRIGUEZ ONTIVEROS	11,500.00	0.00	0.00	11,500.00
2102.2.583	ANTONIA SOTO CARRILLO	3,000.00	0.00	0.00	3,000.00
2102.2.586	YESICA IVON CONTRERAS RODRIGUEZ	7,250.00	0.00	0.00	7,250.00
2102.2.587	OFELIA COSQUILLA GONZALEZ	2,000.00	0.00	0.00	2,000.00
2102.2.589	RUTH MARGARITA FRAUSTO PINAL	14,500.00	0.00	0.00	14,500.00
2102.2.593	ROBERTO MONTEMAYOR BARKSDALE	13,000.00	0.00	0.00	13,000.00
2102.2.598	OLGA LIDIA IBARRA LIRA	10,000.00	10,000.00	10,000.00	10,000.00
2102.2.600	BLANCA NELLY MARTINEZ HERNADEZ	13,000.00	0.00	0.00	13,000.00
2102.2.608	MANUEL PUENTE ALVARADO	2,000.00	0.00	0.00	2,000.00
2102.2.609	MARIA ELENA PUENTE OVALLE	4,000.00	0.00	0.00	4,000.00
2102.2.614	ALMA LIDIA MORALES MUÑOZ	8,250.00	0.00	0.00	8,250.00
2102.2.615	CAROLINA GONZALEZ RODRIGUEZ	8,250.00	0.00	0.00	8,250.00
2102.2.616	JULIO RAUL ORTEGA GUTIERREZ	8,250.00	0.00	0.00	8,250.00
2102.2.617	ROLANDO COBIAN LOZANO	3,500.00	0.00	0.00	3,500.00
2102.2.624	ERICKA MARIA DEL ROBLE SALDAÑA HERNA	13,000.00	0.00	0.00	13,000.00
2102.2.634	ANA LILIA GONZALEZ ROBLES	14,500.00	14,500.00	0.00	0.00
2102.2.637	JESUS ALEJANDRO MARTINEZ DIAZ	14,500.00	14,500.00	0.00	0.00
[illegible]2.2.638	GLORIA GONZALEZ MARTINEZ	14,500.00	0.00	0.00	14,500.00
[illegible]02.2.641	ISIDRA MENDEZ HERNANDEZ	8,250.00	0.00	0.00	8,250.00
2102.2.642	ANA ISABELA CASTRO HERNANDEZ	8,250.00	0.00	0.00	8,250.00
2102.2.644	MARIA ISABEL DE LA ROSA ZAMORA	14,500.00	14,500.00	0.00	0.00
2102.2.646	ESPERANZA VALDEZ GONZALEZ	14,500.00	0.00	0.00	14,500.00
2102.2.648	MYRNA VERONICA GUEVARA MIJARES	2,000.00	0.00	0.00	2,000.00
2102.2.649	GRACIELA TORRES SEMAT	14,500.00	0.00	0.00	14,500.00
2102.2.651	ERIKA HERRERA IBARRA	14,500.00	0.00	0.00	14,500.00
2102.2.652	JULIO MANUEL ROMERO GUEL	5,500.00	0.00	0.00	5,500.00
2102.2.654	ORALIA SALDIVAR CASTILLO	5,100.00	0.00	0.00	5,100.00
2102.2.660	LETICIA QUINTANA MORAN	14,500.00	0.00	0.00	14,500.00
2102.2.663	ALMA ALICIA ROSALES BARRON	14,500.00	0.00	0.00	14,500.00
2102.2.664	TANIA SELENE HERNANDEZ GUERRERO	14,500.00	0.00	0.00	14,500.00
2102.2.665	LORENA MURGUIA JIMENEZ	14,500.00	0.00	0.00	14,500.00
2102.2.666	FRANCISCO JAVIER AGUILERA VELAZQUEZ	8,250.00	0.00	0.00	8,250.00
2102.2.668	ADRIANA CAMARILLO SANTANA	13,000.00	0.00	0.00	13,000.00
2102.2.672	GABINO CALDERA CORREA	14,500.00	0.00	0.00	14,500.00
2102.2.673	MARIA SECUNDINA DELGADO RODRIGUEZ	1,000.00	0.00	0.00	1,000.00
2102.2.681	FLORENCIO VEGA BALDERAS	10,000.00	0.00	0.00	10,000.00
2102.2.684	CONSUELO MONTALVO VILLANUEVA	14,500.00	0.00	0.00	14,500.00
2102.2.690	ALICIA BRIONES GUILLEN	1,000.00	0.00	0.00	1,000.00
2102.2.698	ARGELIA FUENTES PADILLA	1,500.00	1,500.00	0.00	0.00
2102.2.703	ENRIQUE RINCON VALDEZ	5,000.00	0.00	0.00	5,000.00
2102.2.711	BLANCA AURORA GUTIERREZ SALAZAR	0.00	14,500.00	14,500.00	0.00
2102.2.713	ERIKA RODRIGUEZ RODRIGUEZ	0.00	14,500.00	14,500.00	0.00
2102.2.718	MARIA NINFA FLORES CORTEZ	10,000.00	10,000.00	0.00	0.00
2102.2.721	VIRGINIA CAMPOS CARRILLO	5,000.00	5,000.00	0.00	0.00
2102.2.743	YOLIRIA VAZQUEZ MARTINEZ	8,329.00	0.00	0.00	8,329.00
2102.2.745	FRANCISCO JAVIER JIMENEZ REYES	0.00	0.00	14,500.00	14,500.00
[illegible]2.2.747	ROSA LINDA GONZALEZ VARGAS	7,900.00	0.00	0.00	7,900.00
[illegible]02.2.756	MARIBEL AVALOS QUIÑONEZ	0.00	0.00	14,000.00	14,000.00
2102.2.759	JUANA VALADEZ MONRREAL	0.00	0.00	14,500.00	14,500.00
2102.2.766	REBECA HERRERA ALDABA	0.00	0.00	14,500.00	14,500.00

COMISION ESTATAL DE VIVIENDA

Mayores y auxiliares

el 1 de enero al 31 de diciembre del 2015
onsolidado
Hasta el nivel de cuenta 8
No incluye las pólizas de ajuste

Cuenta	Nombre	Saldo inicial	Debe	Haber	Saldo final
2102.2.771	ARACELY ELIZABETH ALVARADO CERDA	2,750.00	0.00	0.00	2,750.00
2102.2.772	EVERARDO SAUCEDO POSADA	13,000.00	13,000.00	0.00	0.00
2102.2.773	YESICA ESMERALDA LOPEZ ZAMARRIPA	13,000.00	13,000.00	0.00	0.00
2102.2.774	MARIA DE LOS ANGELES BERNAL RODRIGUE	0.00	0.00	13,000.00	13,000.00
2102.2.779	ALFREDO FRIAS LOPEZ	7,000.00	7,000.00	0.00	0.00
2102.2.783	ROSA MARIA URBINA LARA	1,800.00	1,800.00	0.00	0.00
2102.2.786	ADRIANA HERRERA SALAS	0.00	2,300.00	2,300.00	0.00
2102.2.788	RAMIRO CARRILLO MENDEZ	0.00	8,250.00	8,250.00	0.00
2102.2.789	AMELIA VELAZQUEZ FUENTES	0.00	2,360.00	2,360.00	0.00
2102.2.790	GABRIELA LUNA DOMINGUEZ	0.00	0.00	5,500.00	5,500.00
2102.2.791	ROMAN ANTONIO VIELMA RODRIGUEZ	0.00	10,000.00	10,000.00	0.00
2102.2.793	MANUEL LEIJA RODRIGUEZ	0.00	14,000.00	28,000.00	14,000.00
2102.2.794	JOSE ALBERTO ECHEVERRIA ARMENDARIZ	0.00	10,000.00	10,000.00	0.00
2102.2.797	JONAS ARELLANO GARCIA	0.00	45,829.81	45,829.81	0.00
2102.2.798	VANESSA MENDEZ ROSA	0.00	103,710.72	103,710.72	0.00
2102.2.800	JESUS DAVID IBARRA AGUILAR	0.00	1,450.00	1,450.00	0.00
2102.2.801	LUIS MIGUEL TELLEZ REYNOSA	0.00	14,500.00	14,500.00	0.00
2102.2.802	OLGA GARCIA FLORES	0.00	1,000.00	1,000.00	0.00
2102.3	DIVERSOS	163,238.54	28,512,149.24	38,960,838.73	10,611,928.03
2102.3.6	NOSOTROS MISMOS	3,181.43	7,983,062.76	7,941,903.52	-37,977.81
2102.3.7	FONDO DE AHORRO	46,604.00	1,567,851.20	1,643,556.95	122,309.75
2102.3.9	TESORERIA DE LA FEDERACION	0.00	625,766.94	625,766.94	0.00
2102.3.10	CONSEJO NAC. DE ORG. EST. DE VIVIENDA	0.00	435,000.00	435,000.00	0.00
2102.3.11	FONHAPO	0.00	14,314,196.11	24,666,654.00	10,352,457.89
2102.3.29	SECRETARIA DE FINANZAS DEL ESTADO	0.00	24,327.71	24,327.71	0.00
2102.3.54	CERTTURC	0.00	1,261.00	1,261.00	0.00
2102.3.68	TESORERIA GENERAL DEL ESTADO	15,813.82	0.00	0.00	15,813.82
2102.3.80	ADMINISTRACION FISCAL GENERAL	0.00	331,179.59	355,584.50	24,404.91
2102.3.81	LUZ MARIA FERNANDEZ MORALES	1,269.55	38,125.33	39,394.89	2,539.11
2102.3.83	SECRETARIA DE GOBERNACION	0.00	55,360.00	55,360.00	0.00
2102.3.86	PENSIONES DEL ESTADO	75,163.49	2,020,322.96	2,030,540.11	85,380.64
2102.3.87	SECRETARIA DE FISCALIZACION Y RENDICI	0.00	569,176.14	616,175.86	46,999.72
2102.3.88	AUDITORIA SUPERIOR DEL ESTADO DE COA	21,206.25	21,206.25	0.00	0.00
2102.3.89	UVM EDUCACION SC	0.00	60,130.00	60,130.00	0.00
2102.3.90	AYUNTAMIENTO DE SABINAS COAHUILA	0.00	150,000.00	150,000.00	0.00
2102.3.91	SISTEMA DE ADMINISTRACION TRIBUTARIA	0.00	146,010.00	146,010.00	0.00
2102.3.92	COMISION ECONOMICA PARA AMERICA LAT	0.00	7,485.00	7,485.00	0.00
2102.3.93	INSTITUTO PREUNIVERSITARIO MOTOLINIA	0.00	8,362.50	8,362.50	0.00
2102.3.94	LINDA KRYSTAL MARTINEZ DELGADO	0.00	7,500.00	7,500.00	0.00
2102.3.95	DIEGO SALAS VELAZQUEZ	0.00	121,425.75	121,425.75	0.00
2102.3.96	UNIVERCIDAD AUTONOMA DE COAHUILA	0.00	24,400.00	24,400.00	0.00
2102.5	REPOSICION DE GASTOS	6,953.34	3,209,347.27	3,215,930.30	13,536.37
2102.5.8	MANUEL MACIEL MARTINEZ	0.00	7,656.36	7,656.36	0.00
2102.5.9	ANTONIO YADO PUENTE	0.00	9,987.52	9,987.52	0.00
2102.5.17	ALBERTO LOPEZ LOPEZ	0.00	37,597.58	37,146.00	-451.58
2102.5.21	JOSE ANTONIO GARCIA GONZALEZ	0.00	206,943.89	206,943.89	0.00
2102.5.23	AURELIO MARTINEZ MORENO	0.00	177,852.31	177,852.31	0.00
2102.5.30	PEDRO CAMPOS IBARRA	0.00	6,800.00	6,800.00	0.00
2102.5.32	JORGE GUADALUPE TODD SILLER	0.00	39,889.69	39,889.69	0.00
2102.5.35	ALONSO VILLARREAL CERVANTES	0.00	101,099.13	101,099.13	0.00
2102.5.38	JOBEL HERRERA PONCE	0.00	88,113.99	90,807.77	2,693.78
2102.5.39	LAURA ESTHELA PEÑA CORTES	0.00	143,581.46	143,406.68	-174.78
2102.5.52	GLADYS MAYELA CARDENAS VALDES	0.00	1,637.38	1,637.38	0.00
2102.5.59	FASUR HIRAM RODRIGUEZ LUNA	0.00	55,547.01	55,547.01	0.00
2102.5.68	FRANCISCO JAVIER RODRIGUEZ HOYOS	0.00	26,600.08	26,600.08	0.00
2102.5.74	JOSE ARTURO DE LA PEÑA PEÑA	0.00	166,374.16	166,374.16	0.00
2102.5.80	ESTEBAN SALAZAR CHAIRES	0.00	73,864.59	73,864.59	0.00

COMISION ESTATAL DE VIVIENDA

Mayores y auxiliares

[illegible]el 1 de enero al 31 de diciembre del 2015
[illegible]onsolidado
Hasta el nivel de cuenta 8
No incluye las pólizas de ajuste

Cuenta	Nombre	Saldo inicial	Debe	Haber	Saldo final
2102.5.86	MARIA GUADALUPE GONZALEZ URVINA	0.00	4,895.00	4,895.00	0.00
2102.5.91	YURIEL RAFAEL ALEJANDRO BRACHO CEREC	0.00	37,116.56	37,116.56	0.00
2102.5.94	MARIA DE JESUS GARAY DE LEON	0.00	45,913.12	45,913.12	0.00
2102.5.96	TERESA DE JESUS BERMUDES SALGADO	0.00	800.00	800.00	0.00
2102.5.101	ELIZANDRO SANCHEZ SALAZAR	0.00	47,450.00	47,450.00	0.00
2102.5.109	JESUS JAVIER COVARRUBIAS DELGADO	0.00	50,668.84	50,668.84	0.00
2102.5.111	LUIS CARLOS LEZA GUTIERREZ	0.00	61,402.00	61,402.00	0.00
2102.5.116	VICTOR HUGO ISAIS MEZA	0.00	3,048.35	3,048.35	0.00
2102.5.117	JORGE HUMBERTO SOLIS CONTRERAS	0.00	260.00	260.00	0.00
2102.5.125	BRENDA YADIRA FRANCO GONZALEZ	0.00	867.00	867.00	0.00
2102.5.132	ALI LUCIA DAVILA DAVILA	0.00	17,469.12	17,469.12	0.00
2102.5.134	JULIAN JAVIER MONTOYA VAZQUEZ	0.00	169,935.92	171,053.92	1,118.00
2102.5.143	ROSA ELENA CEDILLO LUNA	0.00	73,506.80	73,506.80	0.00
2102.5.155	ALEJANDARA CASTAÑEDA GONZALEZ	0.00	17,591.61	17,591.61	0.00
2102.5.164	RAUL ALEJANDRO GARZA DEL VALLE	2,020.03	95,078.15	93,058.13	0.01
2102.5.165	SERGIO ANTONIO VILLARREAL RENDON	0.00	29,670.74	30,483.74	813.00
2102.5.166	RICARDO CASTRO HERNADEZ	561.63	47,992.36	47,430.73	0.00
2102.5.172	JOSE ANTONIO MORALES AVENA	1,119.06	0.00	0.00	1,119.06
2102.5.174	EDUARDO IGNACIO ORTUÑO GURZA	2,727.25	188,579.62	185,852.63	0.26
2102.5.175	ENRIQUE FLORES HERNADEZ	0.00	1,000.00	1,000.00	0.00
2102.5.183	MARIA REYES ACOSTA MARTINEZ	0.00	13,808.92	14,408.92	600.00
2102.5.184	HOMAR BRAVO GALARZA	0.00	50,812.29	50,812.29	0.00
2102.5.185	MARIO DOMINGUEZ RODRIGUEZ	0.00	44,268.12	44,268.12	0.00
2102.5.186	MIGUEL ANGEL CANO CAMPOS	0.00	30,036.73	30,036.73	0.00
[illegible]2.5.187	SILVIA IVONNE BALAREZO SUAREZ	0.00	127,009.34	127,009.34	0.00
[illegible]02.5.190	HECTOR RODOLFO FLORES GUERRERO	0.00	95,311.23	95,311.23	0.00
2102.5.191	IRLANDA VALDES COVARRUBIAS	0.00	83,001.22	83,001.22	0.00
2102.5.193	PATRICIA CHAPA GARCIA	0.00	70,059.20	70,059.20	0.00
2102.5.195	IRMA ESTRELLA DELGADO PRUNEDA	0.00	1,838.10	1,838.10	0.00
2102.5.196	ADRIANA MONICA OYERVIDES SILLER	0.00	6,394.06	6,394.06	0.00
2102.5.197	LUIS OCTAVIO VILLARREAL RODARTE	525.37	8,595.85	8,631.10	560.62
2102.5.199	NALLELY RUBY NAHERA RAMOS	0.00	49,352.36	49,352.36	0.00
2102.5.200	IRMA ARIANA GARZA SAUCEDO	0.00	5,000.00	5,000.00	0.00
2102.5.201	ZAIRA ZELINA VILLARREAL CAZARES	0.00	62,221.54	62,221.54	0.00
2102.5.203	MARIA JOSE LUNA ORTIZ	0.00	6,812.79	6,812.79	0.00
2102.5.204	CLAUDIA FAVELA MOLINA	0.00	25,800.00	25,800.00	0.00
2102.5.205	HUMBERTO SALINAS RODRIGUEZ	0.00	16,207.50	16,207.50	0.00
2102.5.206	TERESA DE JESUS BERMUDES SALGADO	0.00	13,900.00	13,900.00	0.00
2102.5.207	VICTOR HUGO ISAIS MEZA	0.00	34,894.62	36,394.62	1,500.00
2102.5.208	LIDIA RUBIO ROMO	0.00	490.00	490.00	0.00
2102.5.210	ROBERTO IVAN GONZALEZ ORTIZ	0.00	29,607.35	32,207.35	2,600.00
2102.5.211	JESUS SAUCEDO RODRIGUEZ	0.00	48,503.44	48,503.44	0.00
2102.5.212	LIDIA PADILLA ALVAREZ	0.00	4,000.00	4,000.00	0.00
2102.5.214	JORGE VALDES FLORES	0.00	19,824.94	19,824.94	0.00
2102.5.215	OSCAR ARIEL HERNADEZ JIMENEZ	0.00	11,500.00	11,500.00	0.00
2102.5.216	HIRAM CARRILLO CEDILLO	0.00	16,687.82	16,687.82	0.00
2102.5.220	TANIA YAHAIRA ORTIZ ROSAS	0.00	32,567.17	32,567.17	0.00
2102.5.221	CRISTINA ALEJANDRA DUQUE REYNA	0.00	3,094.89	3,094.89	0.00
2102.5.222	ELIZABETH REYES GONZALEZ	0.00	8,251.50	8,251.50	0.00
2102.5.226	MIGUEL ANGEL DE LA HOYA GARCIA	0.00	6,176.90	6,176.90	0.00
2102.5.227	CARLOS ALBERTO MARTINEZ GONZALEZ	0.00	75,566.04	75,566.04	0.00
2102.5.228	LIZ CLAUDIA GONZALEZ MONSIVAIZ	0.00	21,895.66	21,895.66	0.00
2102.5.229	LILIA PENELOPE FRANCO SEGURA	0.00	39,593.54	39,593.54	0.00
[illegible]2.5.230	JOSE ALEJANDRO ALVIZO HERNANDEZ	0.00	1,788.93	1,788.93	0.00
[illegible]02.5.231	KARLA LORENA ALVARADO SERMEÑO	0.00	9,599.58	9,599.58	0.00
2102.5.232	FATIMA ROCIO SOLIS VENEGAS	0.00	1,000.00	1,000.00	0.00
2102.5.233	LUIS HECTOR SIFUENTES VILLARREAL	0.00	19,020.26	19,020.26	0.00

COMISION ESTATAL DE VIVIENDA

Mayores y auxiliares

el 1 de enero al 31 de diciembre del 2015
onsolidado
Hasta el nivel de cuenta 8
No incluye las pólizas de ajuste

Cuenta	Nombre	Saldo inicial	Debe	Haber	Saldo final
2102.5.234	SILVIA MARIANA NUNCIO PADILLA	0.00	9,768.00	9,768.00	0.00
2102.5.235	PEDRO GERARDO REYES AGUERO	0.00	22,999.08	22,999.08	0.00
2102.5.236	FERNANDO DIPP MARTINEZ	0.00	44,897.96	48,055.96	3,158.00
2102.5.237	JUAN CARLOS CASTILLO ROJAS	0.00	400.00	400.00	0.00
2102.6	CONSTRUCCIONES Y URBANIZACIONES	20,518,904.87	111,731,951.02	98,095,909.65	6,882,863.50
2102.6.40	LUIS ENRIQUE MARCOS GARZA	8,062.09	0.00	0.00	8,062.09
2102.6.74	HP CONSTRUCCIONES Y PROYECTOS EXCLU	0.00	12,669,751.90	13,531,321.31	861,569.41
2102.6.75	CIHISA, CONSTRUCCIONES SA DE CV	416,163.55	17,115,510.03	16,699,346.48	0.00
2102.6.76	DESARROLLOS ANAFIN SA DE CV	20,094,679.23	22,621,966.81	2,859,449.90	332,162.32
2102.6.77	MERCADO DE ACEROS Y MATERIALES SA DE	0.00	9,686,583.64	10,353,331.02	666,747.38
2102.6.78	JOSE ANTONIO LOERA LOPEZ	0.00	249,326.54	249,326.54	0.00
2102.6.79	OBRAS CIVILES NOHAS SA DE CV	0.00	5,080,988.28	7,280,054.92	2,199,066.64
2102.6.80	MASA CONSTRUCTORA DEL NORTE SA DE C	0.00	3,996,737.99	3,996,737.99	0.00
2102.6.81	COMPAÑIA CONSTRUCTORA GARIMAR SA DI	0.00	4,548,989.59	4,548,989.59	0.00
2102.6.83	CONSTRUCCIONES Y PAVIMENTOS LAGUNA	0.00	165,149.53	165,149.53	0.00
2102.6.88	YAMILETH PEREZ TAPIA	0.00	524,655.00	827,739.94	303,084.94
2102.6.89	CONSTRUCTORA CRECIENDO SA DE CV	0.00	2,900.00	2,900.00	0.00
2102.6.90	CONSTRUCCIONES Y VENTAS SALTILLO SA I	0.00	3,945,077.36	4,236,849.97	291,772.61
2102.6.91	LUIS RICARDO DE LA FUENTE GARCIA	0.00	3,418,591.48	3,480,518.89	61,927.41
2102.6.92	HECTOR MANUEL HERNANDEZ BRIONES	0.00	3,437,724.51	3,437,724.51	0.00
2102.6.93	CONSTRUCTORA KRION SA DE CV	0.00	5,244,066.20	5,446,277.62	202,211.42
2102.6.94	BURO DE INGENIERIA Y CONSTRUCCION DE	0.00	8,868,397.81	9,919,493.64	1,051,095.83
2102.6.95	ROBERTO NUÑEZ PEDROZA	0.00	3,170,907.61	4,076,071.06	905,163.45
2102.6.96	JIMSA CONSTRUCCIONES SA DE CV	0.00	4,583,648.52	4,583,648.52	0.00
2102.6.97	OBCI CONSTRUCCIONES, S.A. DE C.V.	0.00	199,893.70	199,893.70	0.00
2102.6.98	AFES CONSTRUCCIONES, S.A. DE C.V.	0.00	2,168,024.52	2,168,024.52	0.00
2102.6.99	CONSTRUCCIONES Y URBANIZACIONES GAN	0.00	33,060.00	33,060.00	0.00
2102.8	PREVISION SOCIAL	54,264.44	1,368,564.61	1,643,952.25	329,652.08
2102.8.5	ISSSTE	54,264.44	1,368,564.61	1,643,952.25	329,652.08
2103	ANTICIPO DE CLIENTES	151,331.00	794,435.35	1,189,893.66	546,789.31
2103.24	FRACC.FUNDADORES V SECTOR	16,500.00	8,000.00	0.00	8,500.00
2103.86	INDIRA ELISA MOLINA GAYTAN	3,000.00	0.00	0.00	3,000.00
2103.88	ANTICIPOS COBRANZA SURESTE	106,201.00	373,113.79	650,213.37	383,300.58
2103.89	ANTICIPOS COBRANZA LAGUNA 1	6,000.00	169,341.26	296,331.19	132,989.93
2103.90	ANTICIPOS COBRANZA CENTRO	0.00	61,888.10	58,388.10	-3,500.00
2103.91	ANTICIPOS COBRANZA LAGUNA 2	700.00	14,441.20	8,600.00	-5,141.20
2103.92	ANTICIPOS COBRANZA CARBONIFERA	700.00	5,550.00	10,970.00	6,120.00
2103.93	ANTICIPOS COBRANZA NORTE 2	5,330.00	34,710.00	39,450.00	10,070.00
2103.94	ANTICIPOS COBRANZA NORTE 1	12,900.00	62,500.00	54,900.00	5,300.00
2103.95	ANTICIPOS DE COBRANZA	0.00	64,891.00	71,041.00	6,150.00
2104	CREDITOS HIPOTECARIOS	6,569,837.03	0.00	0.00	6,569,837.03
2104.1	FONHAPO	6,569,837.03	0.00	0.00	6,569,837.03
2104.1.1	FONHAPO	6,569,837.03	0.00	0.00	6,569,837.03
3101	APORTACIONES INICIALES	37,689,472.69	0.00	0.00	37,689,472.69
3101.1	APORTACION GOBIERNO ESTATAL	37,689,472.69	0.00	0.00	37,689,472.69
3104	BIENES MUEBLES E INMUEBLES	5,094,317.63	810,163.20	393,728.40	4,677,882.83
3104.1	BIENES MUEBLES E INMUEBLES	5,094,317.63	810,163.20	393,728.40	4,677,882.83
3105	RESULTADOS DE EJERCICIOS ANTERIORES	-4,914,039.82	0.00	0.00	-4,914,039.82
3105.9	RESULTADOS DEL EJERCICIO 2013	-16,159,644.33	0.00	0.00	-16,159,644.33
3105.10	RESULTADOS DEL EJERCICIO 2014	11,245,604.51	0.00	0.00	11,245,604.51
4101	INGRESOS PROPIOS DE LA ACTIVIDAD	0.00	58,958.50	12,336,170.61	12,277,212.11
4101.1	VENTA DE VIVIENDAS	0.00	58,958.50	7,257,750.54	7,198,792.04
4101.2	VENTA DE TERRENOS	0.00	0.00	5,078,420.07	5,078,420.07
2	OTROS INGRESOS	0.00	33,720.00	11,577,957.92	11,544,237.92
02.1	SOBRANTE EN CAJA	0.00	0.00	0.31	0.31
4102.2	VARIOS	0.00	700.00	641,594.29	640,894.29
4102.10	APORTACION GOBIERNO DEL ESTADO	0.00	0.00	10,579,783.36	10,579,783.36

COMISION ESTATAL DE VIVIENDA

Mayores y auxiliares

[illegible]el 1 de enero al 31 de diciembre del 2015
[illegible]onsolidado
Hasta el nivel de cuenta 8
No incluye las pólizas de ajuste

Cuenta	Nombre	Saldo inicial	Debe	Haber	Saldo final
4102.22	FRACC.SAN AGUSTIN 2006 TORREON	0.00	0.00	700.00	700.00
4102.32	RECUP. COBRANZA FRACC. CAROLINAS-TORR	0.00	0.00	3,000.00	3,000.00
4102.55	RECUPERACION DE CARTERA	0.00	30,099.00	173,919.96	143,820.96
4102.56	LEGALIZACION PATRIMONIAL	0.00	2,921.00	178,960.00	176,039.00
4103	PRODUCTOS FINANCIEROS	0.00	0.00	202,775.56	202,775.56
4103.1	INTERESES DE INVERSIONES	0.00	0.00	118,618.12	118,618.12
4103.3	INTERESES	0.00	0.00	84,157.44	84,157.44
4104	PROGRAMAS SOCIALES	0.00	8,552,603.01	110,534,577.19	101,981,974.18
4104.1	PROGRAMAS PIES DE CASA 2006	0.00	0.00	13,918.00	13,918.00
4104.1.1	APORTACION BENEFICIARIOS 2006	0.00	0.00	13,918.00	13,918.00
4104.8	PROGRAMA DE VIVIENDA 2013	0.00	0.00	1,322,472.92	1,322,472.92
4104.8.4	PROGRAMA VIVIENDA DIGNA	0.00	0.00	1,322,472.92	1,322,472.92
4104.8.4.2	APORTACION ESTATAL	0.00	0.00	1,322,472.92	1,322,472.92
4104.9	PROGRAMA DE VIVIENDA	0.00	8,552,603.01	107,536,058.27	98,983,455.26
4104.9.1	APORTACION FEDERAL (FONHAPO)	0.00	3,388,088.64	59,580,594.00	56,192,505.36
4104.9.2	APORTACION MUNICIPAL	0.00	150,000.00	7,701,381.50	7,551,381.50
4104.9.3	APORTACION ESTATAL	0.00	5,014,514.37	39,162,722.77	34,148,208.40
4104.9.4	APORTACION DE BENEFICIARIOS	0.00	0.00	1,091,360.00	1,091,360.00
4104.10	PROGRAMA FONDEN 2015	0.00	0.00	1,662,128.00	1,662,128.00
4104.10.1	APORTACION ESTATAL FONDEN 2015	0.00	0.00	1,662,128.00	1,662,128.00
4105	PARTIDAS EXTRAORDINARIAS	0.00	10.36	73.84	63.48
4105.1	INGRESOS EXTRAORDINARIOS	0.00	10.36	73.84	63.48
5210	SERVICIOS PERSONALES	0.00	16,839,039.40	0.00	16,839,039.40
5210.1	REMUN. AL PERSONAL DE CARACT. PERMANE	0.00	11,405,678.71	0.00	11,405,678.71
[illegible]0.1.1	SUELDOS	0.00	11,405,678.71	0.00	11,405,678.71
[illegible]0.2	REMUN. AL PERSONAL DE CARACT.TRANSITO	0.00	119,330.70	0.00	119,330.70
5210.2.2	SUELDOS AL PERSONAL EVENTUAL	0.00	98,640.60	0.00	98,640.60
5210.2.3	RETRIBUCIONES POR SERV. DE CARACT.SO	0.00	20,690.10	0.00	20,690.10
5210.3	REMUN. ADICIONALES Y ESPECIALES	0.00	2,106,342.16	0.00	2,106,342.16
5210.3.1	PRIMA VACACIONAL	0.00	238,295.29	0.00	238,295.29
5210.3.2	GRATIFICACION DE FIN DE AÑO	0.00	1,545,054.06	0.00	1,545,054.06
5210.3.6	ESTIMULOS AL PERSONAL	0.00	304,063.74	0.00	304,063.74
5210.3.9	SUBSIDIO AL EMPLEO	0.00	18,929.07	0.00	18,929.07
5210.4	SEGURIDAD SOCIAL	0.00	2,112,813.90	0.00	2,112,813.90
5210.4.1	CUOTAS AL ISSSTE	0.00	1,007,550.53	0.00	1,007,550.53
5210.4.3	APORTACIONES AL SISTEMA PARA EL RETIR	0.00	1,105,263.37	0.00	1,105,263.37
5210.5	OTRAS PRESTACIONES SOCIALES	0.00	1,094,873.93	0.00	1,094,873.93
5210.5.1	CUOTAS FONDO DE AHORRO	0.00	986,844.43	0.00	986,844.43
5210.5.3	APOYOS A LA CAPACITACION DE LOS SERVI	0.00	108,029.50	0.00	108,029.50
5220	MATERIALES Y SUMINISTROS	0.00	1,126,623.72	100,965.61	1,025,658.11
5220.1	MATERIALES Y UTILES DE ADMON.	0.00	367,808.95	22,710.83	345,098.12
5220.1.1	MATERIALES Y UTILES DE OFICINA	0.00	109,996.53	1,299.20	108,697.33
5220.1.2	MATERIALES DE LIMPIEZA	0.00	19,358.13	0.00	19,358.13
5220.1.4	MATERIALES Y UTILES DE IMPRESION Y REI	0.00	23,152.08	561.63	22,590.45
5220.1.5	MAT. Y UTILES P/EL PROC. EQ.COMPUTO	0.00	214,195.57	20,850.00	193,345.57
5220.1.8	MATERIAL IMPRESO E INFORMACION DIGIT	0.00	1,106.64	0.00	1,106.64
5220.2	ALIMENTOS Y UTENSILIOS	0.00	387,037.34	16,100.00	370,937.34
5220.2.1	ALIMENTACION DE PERSONAS	0.00	383,703.89	16,100.00	367,603.89
5220.2.2	UTENSILIOS PARA EL SERVICIO DE ALIMEN	0.00	3,333.45	0.00	3,333.45
5220.3	COMBUSTIBLES,LUBRICANTES Y ADITIVOS	0.00	318,788.55	62,154.78	256,633.77
5220.3.1	COMBUSTIBLES	0.00	318,788.55	62,154.78	256,633.77
5220.4	VESTUARIO,BLANCOS Y ART. DEPORTIVOS	0.00	1,606.01	0.00	1,606.01
5220.4.1	VESTUARIO, UNIFORMES Y BLANCOS	0.00	1,131.00	0.00	1,131.00
[illegible]0.4.3	PRENDAS DE SEGURIDAD Y PROTECCION PI	0.00	475.01	0.00	475.01
[illegible]20.5	MERCANCIAS DIVERSAS	0.00	1,765.87	0.00	1,765.87
5220.5.1	MERCANCIAS DIVERSAS	0.00	1,765.87	0.00	1,765.87
5220.6	MATERIALES Y EQ. DE CONSTRUCCION	0.00	101.95	0.00	101.95

COMISION ESTATAL DE VIVIENDA

Mayores y auxiliares

[illegible]el 1 de enero al 31 de diciembre del 2015
[illegible]onsolidado
Hasta el nivel de cuenta 8
No incluye las pólizas de ajuste

Cuenta	Nombre	Saldo inicial	Debe	Haber	Saldo final
5220.6.1	MATERIAL ELECTRICO	0.00	101.95	0.00	101.95
5220.8	MATERIALES Y ARTICULOS DE CONSTRUCCIC	0.00	18,143.48	0.00	18,143.48
5220.8.1	OTROS MATERIALES Y ARTICULOS DE CONS	0.00	18,143.48	0.00	18,143.48
5220.9	HERRAMIENTAS REFACCIONES Y ACCESORIO	0.00	31,371.57	0.00	31,371.57
5220.9.1	REFACCIONES Y ACCESORIOS DE EDIFICIOS	0.00	1,235.69	0.00	1,235.69
5220.9.3	REFACCIONES Y ACCESORIOS EQUIPO DE T	0.00	30,135.88	0.00	30,135.88
5230	SERVICIOS GENERALES	0.00	4,502,932.28	340,056.51	4,162,875.77
5230.1	SERVICIOS BASICOS	0.00	210,059.58	18,322.00	191,737.58
5230.1.1	SERVICIO POSTAL Y MENSAJERIA	0.00	64,471.66	0.00	64,471.66
5230.1.2	SERVICIO TELEFONICO	0.00	41,653.00	0.00	41,653.00
5230.1.3	SERVICIO DE ENERGIA ELECTRICA	0.00	55,182.00	3,874.00	51,308.00
5230.1.4	SERVICIO DE AGUA POTABLE	0.00	8,452.93	0.00	8,452.93
5230.1.8	SERVICIO DE ACCESO DE INTERNET Y REDE	0.00	40,299.99	14,448.00	25,851.99
5230.2	SERVICIO DE ARRENDAMIENTO	0.00	629,982.03	169,578.88	460,403.15
5230.2.1	ARRENDAMIENTO DE EDIFICIO Y LOCALES	0.00	411,447.20	164,938.88	246,508.32
5230.2.2	ARRENDAMIENTO DE MAQINARIA Y EQUIPC	0.00	54,522.02	0.00	54,522.02
5230.2.3	OTROS ARRENDAMIENTOS	0.00	46,260.80	0.00	46,260.80
5230.2.5	RENTA DE MOBILIARIO Y EQUIPO DE ADMII	0.00	117,752.01	4,640.00	113,112.01
5230.3	SERV.DE ASESORIA,INF. ESTUDIOS E INV.	0.00	494,583.80	0.00	494,583.80
5230.3.1	ASESORIAS	0.00	4,118.00	0.00	4,118.00
5230.3.2	CAPACITACION	0.00	5,350.00	0.00	5,350.00
5230.3.3	SERVICIOS DE INFORMATICA	0.00	26,139.44	0.00	26,139.44
5230.3.4	ESTUDIOS E INVESTIGACIONES	0.00	299,860.00	0.00	299,860.00
5230.3.6	SERVICIOS DE AUDITORIA	0.00	120,000.00	0.00	120,000.00
[illegible]0.3.7	SERVICIOS NOTARIALES	0.00	39,116.36	0.00	39,116.36
[illegible]0.4	SERVICIOS COMERCIAL Y BANCARIOS	0.00	499,224.26	25,697.63	473,526.63
5230.4.2	FLETES Y MANIOBRAS	0.00	20,048.00	0.00	20,048.00
5230.4.4	SEGUROS Y FIANZAS	0.00	120,153.43	25,697.63	94,455.80
5230.4.5	OTROS IMPUESTOS Y DERECHOS	0.00	126,239.17	0.00	126,239.17
5230.4.8	IMPUESTO SOBRE NOMINAS	0.00	232,783.66	0.00	232,783.66
5230.5	SERVICIOS DE MTTO.,CONST. E INST.	0.00	115,983.01	0.00	115,983.01
5230.5.1	MTTO. Y CONS. DE MOB. Y EQUIPO	0.00	197.98	0.00	197.98
5230.5.2	MTTO.CONS. DE EQ.COMPUTO	0.00	777.23	0.00	777.23
5230.5.4	MTTO. Y CONS. DE INMUEBLES	0.00	14,862.12	0.00	14,862.12
5230.5.5	INSTALACIONES	0.00	9,528.00	0.00	9,528.00
5230.5.7	MTTO. Y CONS. EQ.TRANSPORTE	0.00	90,617.68	0.00	90,617.68
5230.6	SERVICIOS DE DIFUSION E INFORMACION	0.00	62,086.22	0.00	62,086.22
5230.6.3	OTROS GASTOS DE DIFUCION E INF.	0.00	62,086.22	0.00	62,086.22
5230.7	SERVICIOS DE TRASLADO E INSTALACION	0.00	2,167,890.02	458.00	2,167,432.02
5230.7.1	PASAJES AEREOS	0.00	161,274.45	458.00	160,816.45
5230.7.2	VIATICOS	0.00	1,969,015.53	0.00	1,969,015.53
5230.7.3	TRANSPORTACION LOCAL	0.00	3,710.00	0.00	3,710.00
5230.7.4	PEAJE	0.00	25,068.04	0.00	25,068.04
5230.7.5	HOSPEDAJE	0.00	7,686.00	0.00	7,686.00
5230.7.6	PASAJES TERRESTRES	0.00	1,136.00	0.00	1,136.00
5230.8	SERVICIOS OFICIALES	0.00	3,567.30	0.00	3,567.30
5230.8.1	CONGRESOS,CONVENCIONES Y EXP.	0.00	3,567.30	0.00	3,567.30
5230.9	OTROS SERVICIOS	0.00	319,556.06	126,000.00	193,556.06
5230.9.2	DIVERSOS	0.00	0.06	0.00	0.06
5230.9.5	CUOTAS Y SUSCRIPCIONES	0.00	312,407.00	126,000.00	186,407.00
5230.9.7	PENAS, MULTAS, ACCESORIOS Y ACTUALIZA	0.00	7,149.00	0.00	7,149.00
5240	GASTOS FINANCIEROS	0.00	8,816.83	0.00	8,816.83
5240.3	COMISIONES BANCARIAS	0.00	8,816.83	0.00	8,816.83
[illegible]0.3.1	COMISIONES BANCARIAS	0.00	8,816.83	0.00	8,816.83
[illegible]50	BIENES MUEBLES E INMUEBLES	0.00	428,157.48	21,139.00	407,018.48
5250.1	MOBILIARIO Y EQUIPO DE ADMON.	0.00	11,741.28	0.00	11,741.28
5250.1.1	MOBILIARIO	0.00	1,985.28	0.00	1,985.28

COMISION ESTATAL DE VIVIENDA

Mayores y auxiliares

el 1 de enero al 31 de diciembre del 2015
onsolidado
Hasta el nivel de cuenta 8
No incluye las pólizas de ajuste

Cuenta	Nombre	Saldo inicial	Debe	Haber	Saldo final
5250.1.2	EQUIPO DE ADMINISTRACION	0.00	9,756.00	0.00	9,756.00
5250.2	MAQ. Y EQ. DE COMUNICACION Y TELEC.	0.00	104,516.20	21,139.00	83,377.20
5250.2.1	EQUIPO DE COMPUTACION	0.00	97,171.20	21,139.00	76,032.20
5250.2.2	EQUIPO DE COMUNICACION Y TELECOMUNI	0.00	7,345.00	0.00	7,345.00
5250.3	VEHICULOS Y EQ. DE TRANSPORTE	0.00	311,900.00	0.00	311,900.00
5250.3.1	VEHICULOS Y EQ. DE TRANSPORTE	0.00	311,900.00	0.00	311,900.00
5260	INVERSION PUBLICA	0.00	98,365,261.85	4,284,446.11	94,080,815.74
5260.2	OBRAS EJERCICIOS ANTERIORES	0.00	1,283,240.16	0.00	1,283,240.16
5260.2.2	OBRAS MANTENIMIENTO DE VIVIENDA	0.00	1,283,240.16	0.00	1,283,240.16
5260.7	PROGRAMA DE VIVIENDA 2013	0.00	4,710,671.54	4,184,825.28	525,846.26
5260.7.2	VIVIENDA DIGNA (APORTACION FEDERAL)	0.00	4,473,046.32	4,184,824.93	288,221.39
5260.7.2.4	AMPLIACION Y MEJORAMIENTO DE VIVIEN	0.00	4,473,046.32	4,184,824.93	288,221.39
5260.7.3	VIVIENDA DIGNA (APORTACION ESTATAL)	0.00	237,625.22	0.35	237,624.87
5260.8	PROGRAMA VIVIENDA DIGNA	0.00	92,371,350.15	99,620.83	92,271,729.32
5260.8.1	MEJORAMIENTO DE VIVIENDA (APORTACIO	0.00	59,347,089.43	0.00	59,347,089.43
5260.8.3	MEJORAMIENTO DE VIVIENDA (APORTACIO	0.00	18,166,137.29	99,620.83	18,066,516.46
5260.8.4	MEJORAMIENTO DE VIVIENDA (APORTACIO	0.00	14,858,123.43	0.00	14,858,123.43
5270	OTROS EGRESOS	0.00	23,281,557.39	34,570.24	23,246,987.15
5270.1	ACTUALIZACIONES DE IMPUESTOS	0.00	2.00	0.00	2.00
5270.2	RECARGOS DE IMPUESTOS	0.00	2,041.68	0.00	2,041.68
5270.3	DIFERENCIA CALCULO ISR	0.00	2.17	0.00	2.17
5270.7	DEVOLUCION DE ENGANCHES PROG. 2000 VI	0.00	1,450.00	0.00	1,450.00
5270.9	DEVOLUCION DE ENGANCHES PROG. 2002 VI	0.00	10,000.00	0.00	10,000.00
5270.17	DEVOLUCION DE ENGANCHES DE PROG. 200	0.00	32,500.00	0.00	32,500.00
70.18	DEVOLUCIONES DE ENGANCHES PROG. 2007	0.00	12,300.00	0.00	12,300.00
70.31	PAGOS RECONOCIDOS BENEFICIARIOS CAND	0.00	100.00	0.00	100.00
5270.41	DEVOLUCION DE ENGANCHES PROGRAMA 20	0.00	105,250.00	0.00	105,250.00
5270.53	VARIOS	0.00	927,951.96	0.00	927,951.96
5270.55	DEVOLUCION FUNDADORES	0.00	28,000.00	0.00	28,000.00
5270.57	DIFERENCIA CALCULO ISN	0.00	661.58	0.00	661.58
5270.60	CANCELACION DE CONTRATO (CARTERA)	0.00	91,140.48	34,570.24	56,570.24
5270.61	DEVOLUCION SECRETARIA DE FINANZAS DEL	0.00	24,327.71	0.00	24,327.71
5270.62	REEMBOLSO VIVIENDA LOMAS DE LOURDES	0.00	45,829.81	0.00	45,829.81
5270.63	SESION DE DERECHOS (CONVENIO FONAPO I	0.00	22,000,000.00	0.00	22,000,000.00
5280	PARTIDAS EXTRAORDINARIAS	0.00	7,735.81	0.02	7,735.79
5280.1	EGRESOS EXTRAORDINARIOS	0.00	7,735.81	0.02	7,735.79
834 cuentas		**0.00**	**494,549,323.27**	**494,549,323.27**	**0.00**

Gobierno de Coahuila

Un Estado con ENERGÍA
UNA NUEVA FORMA DE GOBERNAR

CEV
SEGU

m) .DECLARATORIA

Al H. Consejo Directivo de la Comisión Estatal de Vivienda.

Informe Sobre los Estados Financieros

Hemos auditado los estados financieros adjuntos de la Comisión Estatal de Vivienda, que comprenden el estado de situación financiera al 31 de diciembre de 2015, el estado de Actividades, el estado de Variaciones en la Hacienda Pública, el estado de Cambios en la Situación Financiera y el estado de Flujos de Efectivo correspondientes al ejercicio terminado en dicha fecha, así como un resumen de las políticas contables significativas y otra información explicativa.

Responsabilidad de la Administración en relación con los estados financieros.

La Administración de la entidad, es la responsable de la preparación y presentación razonable de los estados financieros adjuntos de conformidad con los Principios de Contabilidad Gubernamental y con las Normas emitidas por el Consejo Nacional de Armonización Contable, y del control interno que la administración considere necesario para permitir la preparación de estados financieros libres de incorrección material, debido a fraude o error.

Responsabilidad del Auditor.

Nuestra responsabilidad es expresar una opinión sobre los estados financieros adjuntos basada en nuestra auditoría. Hemos llevado a cabo nuestra auditoría de conformidad con las Normas Internacionales de Auditoría, las cuales exigen que cumplamos los requerimientos de ética, así como que planifiquemos y ejecutemos la auditoría con el fin de obtener una seguridad razonable sobre si los Estados Financieros están libres de incorrección material, y de que están preparados, en casos como el presente, de acuerdo a las políticas contables aplicables a entidades gubernamentales y en lo conducente, con los Principios de Contabilidad Gubernamental y con las Normas emitidas por el Consejo Nacional de Armonización Contable.

Una auditoría conlleva la aplicación de procedimientos para obtener evidencia de auditoría sobre los importes y la información revelada en los estados financieros. Los procedimientos seleccionados dependen del juicio del auditor, incluida la valoración de los riesgos de incorrección material en los estados financieros, debido a fraude o error. Al efectuar dicha valoración del riesgo, el auditor tiene en cuenta el control interno relevante para la preparación y presentación razonable por parte de la entidad de los estados financieros, con el fin de diseñar los procedimientos de auditoría que sean adecuados en función a las circunstancias, y no con la finalidad de expresar una opinión sobre la eficacia del control interno de la entidad. Una auditoría también incluye la evaluación de la adecuación de las políticas contables aplicadas y de la razonabilidad de las estimaciones contables realizadas por la administración, así como la evaluación de la presentación de los estados financieros en su conjunto.

Consideramos que la evidencia de auditoría que hemos obtenido, proporciona una base suficiente y adecuada para sustentar nuestra opinión.

Fundamento de la Opinión Modificada o con Salvedades.

La Comisión Estatal de Vivienda, cuenta con un sistema de contabilidad, sin embargo en este sistema no registran de manera armónica, delimitada y específica las operaciones presupuestarias y contables derivadas de la gestión pública, así mismo no se generan en tiempo real, los estados financieros, de ejecución presupuestaria y otra información que coadyuve a la toma de decisiones, a la transparencia, a la programación con base en resultados, a la evaluación y a la rendición de cuentas.

Cuentas por cobrar. Los estados financieros no incluyen estimación alguna por cualquier pérdida que pudiera incurrirse en la cobranza de estas cuentas.

El organismo auditado, no aplica la depreciación correspondiente a los activos fijos que aparecen registrados como de su propiedad, de conformidad con lo establecido en los Principios de Contabilidad Gubernamental y en las Normas emitidas por el Consejo Nacional de Armonización Contable.

Los estados financieros que se acompañan fueron formulados sobre la base del valor histórico original, el organismo, reconoce sus ingresos y gastos, cuando se cobran y se pagan respectivamente, lo cual difiere de lo estipulado en la Ley de Contabilidad Gubernamental, la cual señala que *los registros contables de los entes públicos se llevarán con base acumulativa.*

La entidad no reconoce los efectos de la inflación en la información financiero, por considerarlos dentro de un entorno económico no inflacionario, tal como lo dispone la Norma de Información Financiera B-10 Efectos de la Inflación.

La entidad cuenta con personal subordinado a su servicio, sin embargo no tiene determinado y cuantificado el pasivo correspondiente a favor de los empleados de acuerdo a lo señalado en la NIF D-3 Beneficio a los empleados.

Opinión con Salvedades.

En nuestra opinión, excepto por lo señalado en el fundamento de la Opinión con Salvedades, los estados financieros antes mencionados presentan razonablemente, en todos los aspectos importantes, la Situación Financiera de la Comisión Estatal de Vivienda, al 31 de diciembre de 2015, y sus relativos Estados de Actividades, de Variaciones en la Hacienda Pública, de Cambios en la Situación Financiera y de Flujos de Efectivo, por el ejercicio terminado en esa fecha, que fueron elaborados de conformidad con los Principios de Contabilidad Gubernamental y con las Normas emitidas por el Consejo Nacional de Armonización Contable.

LOPEZ &
ASOCIADOS
DESPACHO DE CONTADORES

Párrafo de énfasis.

Los estados financieros al 31 de diciembre de 2014, se incluyen unicamente para fines comparativos. No existe Opinión de Contador Público Independiente, respecto de las cifras que presentan los estados financieros al cierre del año que terminó en esa fecha.

En el rubro de Activos Fijos los bienes Muebles e Inmuebles que aparecen registrados como propiedad de la Comisión Estatal de Vivienda, pertenecieron al extinto Instituto Estatal de la Vivienda Popular y al momento de su extinción fueron reasignados a la Secretaría de Gestión Urbana, Agua y Ordenamiento Territorial por disposición legal del artículo SEGUNDO TRANSITORIO del decreto que reforma diversas disposiciones de la Ley Orgánica de la Administración Pública del Estado de Coahuila de Zaragoza y de la Ley de Vivienda para el Estado de Coahuila de Zaragoza, publicado en el Períodico Oficial del Gobierno del Estado el 26 de Junio del 2012. De acuerdo al decreto 111 mediante el cual se creó la Comision Estatal de Vivienda publicado en el Períodico Oficial del Gobierno del Estado el 20 de noviembre del 2012, en el artículo SEGUNDO TRANSITORIO, especifica que los bienes antes mencionados pasaran a los activos y patrimonio del organismo público denominado Comisión Estatal de Vivienda, sin embargo, no existe documento que acredite la transmisón de la propiedad en donde se especifique los bienes y el valor de éstos al organismo auditado.

C.P.C. Agustín Ignacio López Barrón
Cédula Profesional No. 930755

Saltillo, Coahuila a, 29 de febrero de 2016

Gobierno de Coahuila

Un Estado con ENERGÍA
UNA NUEVA FORMA DE GOBERNAR

CEV
SEGU

II.- INFORMACION PRESUPUESTARIA

Gobierno de Coahuila

Un Estado con ENERGÍA
UNA NUEVA FORMA DE GOBERNAR

CEV
SEGU

a) .- ESTADO ANALITICO DE INGRESOS POR CLASIFICACION ECONOMICA

Cuenta Pública 2015
COMISION ESTATAL DE VIVIENDA
Estado Analítico del Ejercicio del Presupuesto de Ingresos
Clasificación Económica
Al 31 de Diciembre de 2015

Concepto	Egresos					Subejercicio
	Aprobado	Ampliaciones/ (Reducciones)	Modificado	Devengado	Pagado	
	1	2	3 = (1 + 2)	4	5	6 = (3 - 4)
Ingreso Corriente	159,447,363		159,447,363	126,006,263	126,006,263	33,441,100
Ingreso de Capital	0		0	0	0	0
Total del Ingreso	159,447,363	0	159,447,363	126,006,263	126,006,263	33,441,100

Bajo protesta de decir verdad declaramos que los Estados Financieros y sus Notas son razonablemente correctos y responsabilidad del emisor

LIC. EDUARDO IGNACIO ORTUÑO GURZA
DIRECTOR GENERAL

C.P. FERMIN HERNANDEZ REYNA
SUBDIRECTOR DE FINANZAS Y CONTROL

Gobierno de Coahuila

Un Estado con ENERGÍA
UNA NUEVA FORMA DE GOBERNAR

CEV
SEGU

b) .- ESTADO ANALITICOS POR FUENTES DE FINANCIAMIENTO

Cuenta Pública 2015
COMISION ESTATAL DE VIVIENDA
Estado Analítico de Ingresos
Al 31 de Diciembre de 2015

Estado Analítico de Ingresos Por Fuente de Financiamiento	Ingreso					Diferencia
	Estimado	Ampliaciones y Reducciones	Modificado	Devengado	Recaudado	
	(1)	(2)	(3= 1 + 2)	(4)	(5)	(6= 5 - 1)
Ingresos del Gobierno	**108,496,655**	**0**	**108,496,655**	**112,750,615**	**112,750,615**	**4,253,960**
Impuestos						
Contribuciones de Mejoras						
Derechos						
Productos	0	0	0	0	0	0
Corriente						
Capital						
Aprovechamientos	0	0	0	0	0	0
Corriente						
Capital						
Participaciones y Aportaciones	91,567,000		91,567,000	96,750,716	96,750,716	5,183,716
Transferencias, Asignaciones, Subsidios y Otras Ayudas	16,929,655		16,929,655	15,999,899	15,999,899	-929,756
Ingresos de Organismos y Empresas	**50,950,709**		**50,950,709**	**13,255,648**	**13,255,648**	**-37,695,061**
Cuotas y Aportaciones de Seguridad Social			0			0
Ingresos por Ventas de Bienes y Servicios	50,950,709		50,950,709	13,255,648	13,255,648	-37,695,061
Transferencias, Asignaciones, Subsidios y Otras Ayudas			0			0
Ingresos derivados de financiamiento	**0**	**0**	**0**	**0**	**0**	**0**
Ingresos Derivados de Financiamientos						
Total	**159,447,363**	**0**	**159,447,363**	**126,006,263**	**126,006,263**	**-33,441,100**
				Ingresos excedentes[1]		

[1] Los ingresos excedentes se presentan para efectos de cumplimiento de la Ley General de Contabilidad Gubernamental y el importe reflejado debe ser siempre mayor a cero

Bajo protesta de decir verdad declaramos que los Estados Financieros y sus Notas son razonablemente correctos y responsabilidad del emisor

LIC. EDUARDO IGNACIO ORTUÑO GURZA
DIRECTOR GENERAL

C.P. FERMIN HERNANDEZ REYNA
SUBDIRECTOR DE FINANZAS Y CONTROL

Gobierno de Coahuila

Un Estado con ENERGÍA
UNA NUEVA FORMA DE GOBERNAR

CEV
SEGU

c) .-ESTADO ANALITICO DE INGRESOS POR RUBROS

Cuenta Pública 2015
COMISION ESTATAL DE VIVIENDA
Estado Analítico de Ingresos
Al 31 de Diciembre de 2015

Rubro de Ingresos	Ingreso					Diferencia
	Estimado	Ampliaciones y Reducciones	Modificado	Devengado	Recaudado	
	(1)	(2)	(3= 1 + 2)	(4)	(5)	(6= 5 - 1)
Impuestos			0			0
Cuotas y Aportaciones de Seguridad Social			0			0
Contribuciones de Mejoras			0			0
Derechos			0			0
Productos	0	0	0	0	0	0
Corriente			0			0
Capital			0			0
Aprovechamientos	0	0	0	0	0	0
Corriente			0			0
Capital			0			0
Ingresos por Ventas de Bienes y Servicios	50,950,709		50,950,709	13255648	13255648	-37695061
Participaciones y Aportaciones	91,567,000		91,567,000	96750716	96750716	5183716
Transferencias, Asignaciones, Subsidios y Otras Ayudas	16,929,655		16,929,655	15999899	15999899	-929756
Ingresos Derivados de Financiamientos			0			0
Total	**159,447,364**	**0**	**159,447,364**	**126,006,263**	**126,006,263**	**-33,441,101**
				Ingresos excedentes[1]		

[1] Los ingresos excedentes se presentan para efectos de cumplimiento de la Ley General de Contabilidad Gubernamental y el importe reflejado debe ser siempre mayor a cero

Bajo protesta de decir verdad declaramos que los Estados Financieros y sus Notas son razonablemente correctos y responsabilidad del emisor

LIC. EDUARDO IGNACIO ORTUÑO GURZA
DIRECTOR GENERAL

C.P. FERMIN HERNANDEZ REYNA
SUBDIRECTOR DE FINANZAS Y CONTROL

Gobierno de Coahuila

Un Estado con ENERGÍA
UNA NUEVA FORMA DE GOBERNAR

CEV
SEGU

d) .- ESTADO ANALITICO DEL EJERCICIO DEL PRESUPUESTO DEL EGRESOS POR CLASIFICACION ADMINISTRATIVA

Cuenta Pública 2015
COMISION ESTATAL DE VIVIENDA
Estado Analítico del Ejercicio del Presupuesto de Egresos
Clasificación Administrativa
Del 1 de Enero al 31 de Diciembre de 2015

Concepto	Egresos					Subejercicio
	Aprobado	Ampliaciones/ (Reducciones)	Modificado	Devengado	Pagado	
	1	2	3 = (1 + 2)	4	5	6 = (3 - 4)
DIRECCION GENERAL	3,043,498	22,000,000	25043498	25,346,439	25,346,439	-302941
SUBDIRECCION GENERAL	935,523		935523	1,072,486	1,072,486	-136963
SUBDIRECCION DE FINANZAS	2,726,736		2726736	2,244,377	2,244,377	482359
SUBDIRECCION TECNICA Y DE VIVIENDA	138,138,101		138138101	96,846,467	87,868,692	41291634
SUBDIRECCION DE PROMOCION Y VIVIENDA	2,493,429	1,244,280	3737709	3,926,112	3,926,112	-188403
SUBDIRECCION DE OPERACIONES INTERNAS	4,417,433		4417433	2,917,318	2,917,318	1500115
COORDINACION JURIDICA	1,588,238		1588238	1,066,986	1,066,986	521252
COORDINACION DELEGACION (DELEGACIONES)	6,104,404		6104404	6,358,760	6,358,760	-254355
			0			0
Total del Gasto	**159,447,363**	**23,244,280**	**182,691,643**	**139,778,945**	**130,801,170**	**42,912,699**

Bajo protesta de decir verdad declaramos que los Estados Financieros y sus Notas son razonablemente correctos y responsabilidad del emisor

LIC. EDUARDO IGNACIO ORTUÑO GURZA
DIRECTOR GENERAL

C.P. FERMIN HERNANDEZ REYNA
SUBDIRECTOR DE FINANZAS Y CONTROL

Gobierno de Coahuila

Un Estado con ENERGÍA
UNA NUEVA FORMA DE GOBERNAR

CEV
SEGU

e) .- ESTADO ANALITICO DEL EJERCICIO DEL PRESUPUESTO DE EGRESOS POR CLASIFICACION ECONOMICA

Cuenta Pública 2015
COMISION ESTATAL DE VIVIENDA
Estado Analítico del Ejercicio del Presupuesto de Egresos
Clasificación Económica (por Tipo de Gasto)
Del 1 de Enero al 31 de Diciembre de 2015

Concepto	Egresos					Subejercicio
	Aprobado	Ampliaciones/ (Reducciones)	Modificado	Devengado	Pagado	
	1	2	3 = (1 + 2)	4	5	6 = (3 - 4)
Gasto Corriente	24,544,565	23,254,723	47,799,288	45,698,130	45,698,130	2,101,158
Gasto de Capital	134,902,798		134,902,798	94,080,815	85,103,040	40,821,983
Amortización de la Deuda y Disminución de Pasivos			0			0
Total del Gasto	159,447,363	23,254,723	182,702,086	139,778,945	130,801,170	42,923,141

Bajo protesta de decir verdad declaramos que los Estados Financieros y sus Notas son razonablemente correctos y responsabilidad del emisor

LIC. EDUARDO IGNACIO ORTUÑO GURZA
DIRECTOR GENERAL

C.P. FERMIN HERNANDEZ REYNA
SUBDIRECTOR DE FINANZAS Y CONTROL

Gobierno de Coahuila

Un Estado con ENERGÍA
UNA NUEVA FORMA DE GOBERNAR

CEV
SEGU

f) .- ESTADO ANALITICO DEL EJERCICIO DEL PRESUPUESTO DE EGRESO POR OBJETO DEL GASTO

Cuenta Pública 2015
COMISION ESTATAL DE VIVIENDA
Estado Analítico del Ejercicio del Presupuesto de Egresos
Clasificación por Objeto del Gasto (Capítulo y Concepto)
Del 1 de Enero al 31 de Diciembre de 2015

Concepto	Egresos					Subejercicio
	Aprobado	Ampliaciones/ (Reducciones)	Modificado	Devengado	Pagado	
	1	2	3 = (1 + 2)	4	5	6 = (3 - 4)
Servicios Personales	**16,929,655**	**0**	**16,929,655**	**16,839,039**	**16,839,039**	**90,616**
Remuneraciones al Personal de Carácter Permanente	11,275,055	0	11,275,055	11,405,679	11,405,679	-130,624
Remuneraciones al Personal de Carácter Transitorio	0		0	119,331	119,331	-119,331
Remuneraciones Adicionales y Especiales	2,281,750	0	2,281,750	1,783,348	1,783,348	498,402
Seguridad Social	2,140,000	0	2,140,000	2,112,814	2,112,814	27,186
Otras Prestaciones Sociales y Económicas	912,850	0	912,850	1,113,803	1,113,803	-200,953
Previsiones	0		0	0	0	0
Pago de Estímulos a Servidores Públicos	320,000		320,000	304,064	304,064	15,936
Materiales y Suministros	**1,689,129**	**0**	**1,689,129**	**1,025,658**	**1,025,658**	**663,471**
Materiales de Administración, Emisión de Documentos y Artículos Oficiales	547,480	0	547,480	345,098	345,098	202,382
Alimentos y Utensilios	320,150	0	320,150	370,937	370,937	-50,787
Materias Primas y Materiales de Producción y Comercialización	0		0	0	0	0
Materiales y Artículos de Construcción y de Reparación	26,449	0	26,449	18,245	18,245	8,204
Productos Químicos, Farmacéuticos y de Laboratorio	5,000	0	5,000	0	0	5,000
Combustibles, Lubricantes y Aditivos	658,000	0	658,000	256,634	256,634	401,366
Vestuario, Blancos, Prendas de Protección y Artículos Deportivos	50,000	0	50,000	1,606	1,606	48,394
Materiales y Suministros Para Seguridad	0		0	0	0	0
Herramientas, Refacciones y Accesorios Menores	82,050	0	82,050	33,138	33,138	48,912
Servicios Generales	**4,764,833**	**0**	**4,764,833**	**4,182,135**	**4,182,135**	**582,698**
Servicios Básicos	187,711	0	187,711	191,738	191,738	-4,027
Servicios de Arrendamiento	453,200	0	453,200	460,403	460,403	-7,203
Servicios Profesionales, Científicos, Técnicos y Otros Servicios	875,402	0	875,402	494,584	494,584	380,818
Servicios Financieros, Bancarios y Comerciales	116,000	0	116,000	123,321	123,321	-7,321
Servicios de Instalación, Reparación, Mantenimiento y Conservación	491,660	0	491,660	115,983	115,983	375,677
Servicios de Comunicación Social y Publicidad	111,978	0	111,978	62,086	62,086	49,892
Servicios de Traslado y Viáticos	1,913,882	0	1,913,882	2,167,432	2,167,432	-253,550
Servicios Oficiales	0		0	3,567	3,567	-3,567
Otros Servicios Generales	615,000	0	615,000	563,021	563,021	51,979
Transferencias, Asignaciones, Subsidios y Otras Ayudas	**0**	**23,244,280**	**23,244,280**	**23,244,280**	**23,244,280**	**0**
Transferencias Internas y Asignaciones al Sector Público			0			0
Transferencias al Resto del Sector Público			0			0
Subsidios y Subvenciones			0			0
Ayudas Sociales	0	23,244,280	23,244,280	23,244,280	23,244,280	0
Pensiones y Jubilaciones			0			0
Transferencias a Fideicomisos, Mandatos y Otros Análogos			0			0
Transferencias a la Seguridad Social			0			0
Donativos			0			0
Transferencias al Exterior			0			0
Bienes Muebles, Inmuebles e Intangibles	**1,160,948**	**0**	**1,160,948**	**407,018**	**407,018**	**753,930**
Mobiliario y Equipo de Administración	145,948	0	145,948	95,118	95,118	50,830
Mobiliario y Equipo Educacional y Recreativo			0			0
Equipo e Instrumental Médico y de Laboratorio			0		0	0
Vehículos y Equipo de Transporte	1,015,000		1,015,000	311,900	311,900	703,100

Cuen[illegible]blica 2015
COMISION ESTATAL DE VIVIENDA
Estado Analítico del Ejercicio del Presupuesto de Egresos
Clasificación por Objeto del Gasto (Capítulo y Concepto)
Del 1 de Enero al 31 de Diciembre de 2015

Concepto	Egresos					Subejercicio
	Aprobado	Ampliaciones/ (Reducciones)	Modificado	Devengado	Pagado	
	1	2	3 = (1 + 2)	4	5	6 = (3 - 4)
Equipo de Defensa y Seguridad			0		0	0
Maquinaria, Otros Equipos y Herramientas			0			0
Activos Biológicos			0			0
Bienes Inmuebles			0			0
Activos Intangibles			0			0
Inversión Pública	**134,902,798**	**0**	**134,902,798**	**94,080,815**	**85,103,040**	**40,821,983**
Obra Pública en Bienes de Dominio Público	134,902,798	0	134,902,798	94,080,815	85,103,040	40,821,983
Obra Pública en Bienes Propios			0			0
Proyectos Productivos y Acciones de Fomento			0			0
Inversiones Financieras y Otras Provisiones	**0**	**0**	**0**	**0**	**0**	**0**
Inversiones Para el Fomento de Actividades Productivas						0
Acciones y Participaciones de Capital						0
Compra de Títulos y Valores						0
Concesión de Préstamos						0
Inversiones en Fideicomisos, Mandatos y Otros Análogos						0
Otras Inversiones Financieras						0
Provisiones para Contingencias y Otras Erogaciones Especiales						0
Participaciones y Aportaciones	**0**	**0**	**0**	**0**	**0**	**0**
Participaciones						0
Aportaciones						0
Convenios						0
Deuda Pública	**0**	**0**	**0**	**0**	**0**	**0**
Amortización de la Deuda Pública						0
Intereses de la Deuda Pública						0
Comisiones de la Deuda Pública						0
Gastos de la Deuda Pública						0
Costo por Coberturas						0
Apoyos Financieros						0
Adeudos de Ejercicios Fiscales Anteriores (Adefas)						0
Total del Gasto	**159,447,363**	**23,244,280**	**182,691,643**	**139,778,945**	**130,801,170**	**42,912,698**

Bajo protesta de decir verdad declaramos que los Estados Financieros y sus Notas son razonablemente correctos y responsabilidad del emisor

LIC. EDUARDO IGNACIO ORTUÑO GURZA
DIRECTOR GENERAL

C.P. FERMIN HERNANDEZ REYNA
SUBDIRECTOR DE FINANZAS Y CONTROL

Gobierno de Coahuila

Un Estado con ENERGÍA
UNA NUEVA FORMA DE GOBERNAR

CEV
SEGU

g) .-ESTADO ANALITICO DEL EJERCICIO DEL PRESUPUESTO DE EGRESOS POR CLASIFICACION FUNCIONAL Y PROGRAMATICO

Cuenta Pública 2015
COMISION ESTATAL DE VIVIENDA
Estado Analítico del Ejercicio del Presupuesto de Egresos
Clasificación Funcional (Finalidad y Función)
Del 1 de Enero al 31 de Diciembre 2015

Concepto	Egresos					Subejercicio
	Aprobado	Ampliaciones/ (Reducciones)	Modificado	Devengado	Pagado	
	1	2	3 = (1 + 2)	4	5	6 = (3 - 4)
Gobierno	0	0	0	0	0	0
Legislación			0			0
Justicia			0			0
Coordinación de la Política de Gobierno			0			0
Relaciones Exteriores			0			0
Asuntos Financieros y Hacendarios			0			0
Seguridad Nacional			0			0
Asuntos de Orden Público y de Seguridad Interior			0			0
Otros Servicios Generales			0			0
Desarrollo Social	159,447,363	23,254,723	182,702,086	139,778,945	139,778,945	42,923,141
Protección Ambiental			0			0
Vivienda y Servicios a la Comunidad	159,447,363	23,254,723	182,702,086	139,778,945	139,778,945	42,923,141
Salud			0			0
Recreación, Cultura y Otras Manifestaciones Sociales			0			0
Educación			0			0
Protección Social			0			0
Otros Asuntos Sociales			0			0
Desarrollo Económico	0	0	0	0	0	0
Asuntos Económicos, Comerciales y Laborales en General			0			0
Agropecuaria, Silvicultura, Pesca y Caza			0			0
Combustibles y Energía			0			0
Minería, Manufacturas y Construcción			0			0
Transporte			0			0
Comunicaciones			0			0
Turismo			0			0
Ciencia, Tecnología e Innovación			0			0
Otras Industrias y Otros Asuntos Económicos			0			0
Otras no Clasificadas en Funciones Anteriores	0	0	0	0	0	0
Transacciones de la Deuda Publica / Costo Financiero de la Deuda			0			0
Transferencias, Participaciones y Aportaciones entre Diferentes Niveles y Ordenes de Gobierno			0			0
Saneamiento del Sistema Financiero			0			0
Adeudos de Ejercicios Fiscales Anteriores			0			0
Total del Gasto	159,447,363	23,254,723	182,702,086	139,778,945	139,778,945	42,923,141

Bajo protesta de decir verdad declaramos que los Estados Financieros y sus Notas son razonablemente correctos y responsabilidad del emisor

LIC. EDUARDO IGNACIO ORTUÑO GURZA
DIRECTOR GENERAL

C.P. FERMIN HERNANDEZ REYNA
SUBDIRECTOR DE FINANZAS Y CONTROL

Gobierno de Coahuila

Un Estado con ENERGÍA
UNA NUEVA FORMA DE GOBERNAR

CEV
SEGU

hj .- ENDEUDAMIENTO NETO

Cuenta Pública 2015
COMISION ESTATAL DE VIVIENDA
Endeudamiento Neto
Del 01 de Enero al 31 de Diciembre del 2015

Identificación de Crédito o Instrumento	Contratación/Colocación	Amortización	Endeudamiento Neto
	A	B	C = A - B
Creditos Bancarios			
			0
			0
			0
Total Créditos Bancarios	0	0	0
Otros Instrumentos de Deuda			
			0
			0
N/A			0
			0
			0
			0
Total Otros Instrumentos de Deuda	0	0	0
TOTAL	0	0	0

Bajo protesta de decir verdad declaramos que los Estados Financieros y sus Notas son razonablemente correctos y responsabilidad del emisor

LIC. EDUARDO IGNACIO ORTUÑO GURZA
DIRECTOR GENERAL

C.P. FERMIN HERNANDEZ REYNA
SUBDIRECTOR DE FINANZAS Y CONTROL

Gobierno de Coahuila

Un Estado con ENERGÍA
UNA NUEVA FORMA DE GOBERNAR

CEV
SEGU

9) .- INTERESES DE LA DEUDA

Cuenta Pública 2015
COMISION ESTATAL DE VIVIENDA
Intereses de la Deuda
Del 1 de Enero al 31 de Diciembre de 2015

Identificación de Crédito o Instrumento	Devengado	Pagado
Créditos Bancarios		
		0
		0
		0
Total de intereses de Créditos Bancarios	0	0

Otros Instrumentos de Deuda		
		0
		0
		0
Total de intereses de Otros Instrumentos de Deuda	0	0

TOTAL	0	0

Bajo protesta de decir verdad declaramos que los Estados Financieros y sus Notas son razonablemente correctos y responsabilidad del emisor

LIC. EDUARDO IGNACIO ORTUÑO GURZA
DIRECTOR GENERAL

C.P. FERMIN HERNANDEZ REYNA
SUBDIRECTOR DE FINANZAS Y CONTROL

Gobierno de Coahuila

Un Estado con ENERGÍA
UNA NUEVA FORMA DE GOBERNAR

CEV
SEGU

J).- FLUJO DE FONDOS QUE RESUMA TODAS LAS OPERACIONES Y LOS INDICADORES DE LA POSTURA FISCAL

Cuenta Pública 2015
COMISION ESTATAL DE VIVIENDA
Indicadores de Postura Fiscal
Del 1 de Enero al 31 de Diciembre 2015

Concepto	Estimado	Devengado	Pagado [3]
I. Ingresos Presupuestarios (I=1+2)	0	0	0
1. Ingresos del Gobierno de la Entidad Federativa [1]	0	0	0
2. Ingresos del Sector Paraestatal [1]			
II. Egresos Presupuestarios (II=3+4)	0	0	0
3. Egresos del Gobierno de la Entidad Federativa [2]			
4. Egresos del Sector Paraestatal [2]	0	0	0
III. Balance Presupuestario (Superávit o Déficit) (III = I - II)	0	0	0

Concepto	Estimado	Devengado	Pagado [3]
III. Balance presupuestario (Superávit o Déficit)	0	0	0
IV. Intereses, Comisiones y Gastos de la Deuda			
V. Balance Primario (Superávit o Déficit) (V= III - IV)	0	0	0

Concepto	Estimado	Devengado	Pagado [3]
A. Financiamiento			
B. Amortización de la deuda			
C. Endeudamiento ó desendeudamiento (C = A - B)	0	0	0

Bajo protesta de decir verdad declaramos que los Estados Financieros y sus Notas son razonablemente correctos y responsabilidad del emisor

LIC. EDUARDO IGNACIO ORTUÑO GURZA
DIRECTOR GENERAL

C.P. FERMIN HERNANDEZ REYNA
SUBDIRECTOR DE FINANZAS Y CONTROL

Gobierno de Coahuila

Un Estado con ENERGÍA
UNA NUEVA FORMA DE GOBERNAR

CEV
SEGU

III.- INFORMACION PROGRAMATICA

Gobierno de Coahuila

Un Estado con ENERGÍA
UNA NUEVA FORMA DE GOBERNAR

CEV
SEGU

a].-GASTO POR CATEGORIA PROGRAMATICA

Cuenta Pública 2015
COMISION ESTATAL DE VIVIENDA
Gasto por Categoría Programática
Al 31 de Diciembre 2015

Concepto	Egresos					Subejercicio
	Aprobado	Ampliaciones/ (Reducciones)	Modificado	Devengado	Pagado	
	1	2	3 = (1 + 2)	4	5	6 = (3 - 4)
Programas	**137,042,798**	0	**137,042,798**	**96,193,602**	**96,193,602**	**40,849,196**
Subsidios: Sector Social y Privado o Entidades Federativas y Municipios	**134,902,798**	0	**134,902,798**	**94,080,815**	**94,080,815**	**40,821,983**
Sujetos a Reglas de Operación	134,902,798		134,902,798	94,080,815	94,080,815	40,821,983
Otros Subsidios			0			0
Desempeño de las Funciones	0	0	0	0	0	0
Prestación de Servicios Públicos			0			0
Provisión de Bienes Públicos			0			0
Planeación, seguimiento y evaluación de políticas públicas			0			0
Promoción y fomento			0			0
Regulación y supervisión			0			0
Funciones de las Fuerzas Armadas (Únicamente Gobierno Federal)			0			0
Específicos			0			0
Proyectos de Inversión			0			0
Administrativos y de Apoyo	0	0	0	0	0	0
Apoyo al proceso presupuestario y para mejorar la eficiencia institucional			0			0
Apoyo a la función pública y al mejoramiento de la gestión			0			0
Operaciones ajenas			0			0
Compromisos	0	0	0	0	0	0
Obligaciones de cumplimiento de resolución jurisdiccional			0			0
Desastres Naturales			0			0
Obligaciones	**2,140,000**	0	**2,140,000**	**2,112,787**	**2,112,787**	**27,213**
Pensiones y jubilaciones			0			0
Aportaciones a la seguridad social	1,040,000		1,040,000	1,007,551	1,007,551	32,449
Aportaciones a fondos de estabilización			0			0
Aportaciones a fondos de inversión y reestructura de pensiones	1,100,000		1,100,000	1,105,236	1,105,236	-5,236
Programas de Gasto Federalizado (Gobierno Federal)	0	0	0	0	0	0
Gasto Federalizado			0			0
Participaciones a entidades federativas y municipios			0			0
Costo financiero, deuda o apoyos a deudores y ahorradores de la banca			0			0
Adeudos de ejercicios fiscales anteriores			0			0
Total del Gasto	**137,042,798**	0	**137,042,798**	**96,193,602**	**96,193,602**	**40,849,196**

Bajo protesta de decir verdad declaramos que los Estados Financieros y sus Notas son razonablemente correctos y responsabilidad del emisor

LIC. EDUARDO IGNACIO ORTUÑO GURZA
DIRECTOR GENERAL

C.P. FERMIN HERNANDEZ REYNA
SUBDIRECTOR DE FINANZAS Y CONTROL

Gobierno de Coahuila

Un Estado con ENERGÍA
UNA NUEVA FORMA DE GOBERNAR

CEV
SEGU

bj.- PROGRAMAS Y PROYECTOS DE INVERSION

Cuenta Pública 2015
COMISION ESTATAL DE VIVIENDA
Programas y Proyectos de Inversión
Al 31 de Diciembre de 2015

PROGRMA TU CASA

Número de Contrato	Monto del Contrato	Anticipo de Obra	Total de Estimaciones Pagadas 1er Sem	Total de Estimaciones Pagadas 3er Trim	Total de Estimaciones Pagadas 4to Trim	TOTAL PAGADO ANUAL
CEV/IO-002/2013	3,587,300		358,730			358,730
						0
CEV/LO/010/2014	37,679,296		4,114,316	-3,876,691	-70,509	167,117
STV-001-201 ANTERIOR			256,367	159,764	864,209	1,280,340
CONSTRUCTORA CRECIENDO SA DE CV			2,900			2,900
CEV/IO-001/2015	4,016,486	1,204,946	2,697,882	379,100	-99,621	2,977,362
CEV/IO-002/2015	4,164,250	1,249,275	445,522	3,331,796	297,828	4,075,146
CEV/IO-003/2015	3,455,000	1,036,500	2,062,000	1,065,000	328,000	3,454,999
CEV/IO-004/2015	4,258,141	1,277,442	1,739,241	1,139,502	959,581	3,838,324
CEV/LO-005/2015	10,272,071	3,081,621	2,053,491	6,227,620	838,547	9,119,658
CEV/LO-006/2015	7,430,857	2,229,257	1,125,120	1,426,929	1,551,162	4,103,211
CEV/LO-007/2015	5,520,693	1,656,208	0	2,433,129	2,729,257	5,162,386
CEV/LO-008/2015	10,045,290	3,013,587	1,130,773	2,699,602	4,593,813	8,424,188
CEV/LO-009/2015	12,385,105	3,715,532	3,581,720	5,772,857	1,790,860	11,145,436
CEV/IO-010/2015	4,017,601	1,205,280	2,030,474	1,839,483	146,528	4,016,485
CEV/LO-011/2015	16,802,625	5,040,788	7,039,092	9,072,468	663,345	16,774,905
CEV/IO-012/2015	4,120,311	1,236,093	1,299,204	1,282,436	202,266	2,783,906
CEV/IO-013/2015	4,606,682	1,382,005		3,313,953	1,292,729	4,606,682
CEV/AD-014/2015	1,219,000	365,700		447,359	764,788	1,212,147
CEV/AD-015/2015	200,000	60,269				0
CEV/AD-016/2015	2,483,000	744,900			559,994	559,994
CEV/AD-017/2015 **					1,039,124	1,039,124
						0
TOTAL.-	**136,263,706**	**28,499,403**	**29,936,832**	**36,714,307**	**18,451,901**	**85,103,040**

Bajo protesta de decir verdad declaramos que los Estados Financieros y sus Notas son razonablemente correctos y responsabilidad del emisor

LIC. EDUARDO IGNACIO ORTUÑO GURZA
DIRECTOR GENERAL

C.P. FERMIN HERNANDEZ REYNA
SUBDIRECTOR DE FINANZAS Y CONTROL

Gobierno de Coahuila

Un Estado con ENERGÍA
UNA NUEVA FORMA DE GOBERNAR

CEV
SEGU

cJ.- INDICADORES DE RESULTADOS

Cuenta Pública 2015
COMISION ESTATAL DE VIVIENDA
Indicadores de Resultados
Al 31 de Diciembre de 2015

Programa Tu Casa 2010 (180 Viviendas)

Regiòn	Ene - Mzo 2015		Abr - Jun 2015		Jul - Sep 2015		Oct - Dic 2015		Enero - Diciembre / 2015			
	Presupuesto	Ejercido	Presupuesto	Ejercido	Presupuesto	Ejercido	Presupuesto	Ejercido	Presupuesto	Ejercido	Variación $ y %	
180 ACCIONES	0	3	0	257	0	159	0	864	0	1,283	-1,283	-100%
TOTAL	**0**	3	**0**	**257**	**0**	**159**	**0**	**864**	**0**	**1,283**	**-1,283**	

Programa Tu Casa 2013 (231 Acciones Construccion, 500 Acciones Mejoramiento y 11 Adquisiciones)

Regiòn	Ene - Mzo 2015		Abr - Jun 2015		Jul - Sep 2015		Oct - Dic 2015		Enero - Diciembre / 2015			
	Presupuesto	Ejercido	Presupuesto	Ejercido	Presupuesto	Ejercido	Presupuesto	Ejercido	Presupuesto	Ejercido	Variación $ y %	
742 ACCIONES	0	0	0	359	0	0	0	-71	0	288	-288	-100%
TOTAL	**0**	0	**0**	**359**	**0**	**0**	**0**	**-71**	**0**	**288**	**-288**	

Programa Tu Casa 2014 (405 Acciones)

Regiòn	Ene - Mzo 2015		Abr - Jun 2015		Jul - Sep 2015		Oct - Dic 2015		Enero - Diciembre / 2015			
	Presupuesto	Ejercido	Presupuesto	Ejercido	Presupuesto	Ejercido	Presupuesto	Ejercido	Presupuesto	Ejercido	Variación $ y %	
U.B.V. (405)	9413	0	9413	4114	9413	-3876	9412	0	37,651	238	37,413	99%
TOTAL	**9413**	0	**9413**	**4114**	**9413**	**-3876**	**9412**	**0**	**37,651**	**238**	**37,413**	

Programa Tu Casa 2015 (3,688 Acciones)

Regiòn	Ene - Mzo 2015		Abr - Jun 2015		Jul - Sep 2015		Oct - Dic 2015		Enero - Diciembre / 2015			
	Presupuesto	Ejercido	Presupuesto	Ejercido	Presupuesto	Ejercido	Presupuesto	Ejercido	Presupuesto	Ejercido	Variación $ y %	
Baños (423)	2,756	0	2,756	6,301	2,756	4,585	2,756	2,002	11,024	12,888	-1,864	-17%
Cuartos (2161)	16,512	0	16,512	12,603	16,512	27,457	16,512	11,992	66,048	52,052	13,996	21%
Techos (1104)	5,045	0	5,045	6,301	5,045	8,389	5,045	3,664	20,180	18,354	1,826	9%
3,688 ACCIONES TOTAL	**24,313**	**0**	**24,313**	**25,205**	**24,313**	**40,431**	**24,313**	**17,658**	**97,252**	**83,294**	**13,958**	14%

PROGRAMAS (DATOS EN MILES)

	Ene - Mzo 2015		Abr - Jun 2015		Jul - Sep 2015		Oct - Dic 2015		Ene -Dic.
Nombre									
PROGRAMA TU CASA 2010	3		257		159		864		1,283
PROGRAMA TU CASA 2013	0		359		0		-71		288
PROGRAMA TU CASA 2014	0		4,114		-3,876		0		238
PROGRAMA TU CASA 2015	0		25,205		40,431		17,658		83,294
TOTAL	3		29,935		36,714		18,451		**85,103**

Bajo protesta de decir verdad declaramos que los Estados Financieros y sus Notas son razonablemente correctos y responsabilidad del emisor

LIC. EDUARDO IGNACIO ORTUÑO GURZA
DIRECTOR GENERAL

C.P. FERMIN HERNANDEZ REYNA
SUBDIRECTOR DE FINANZAS Y CONTROL

Gobierno de Coahuila

Un Estado con ENERGÍA
UNA NUEVA FORMA DE GOBERNAR

CEV
SEGU

dj.- CUMPLIMIENTO DE OBJETIVOS

Cuenta Pública 2015
COMISION ESTATAL DE VIVIENDA
Cumplimiento de Obejtivos
Al 31 de Diciembre de 2015

PROGRAMA TU CASA

2010	Ene - Mzo	Real	Abr - Jun	Real	Jul - Sep	Real	Oct - Dic	Real	Ene - Dic.	Real	Presupuesto	Variación	%
Personas atendidas	180	180	180	180	180	180	180	180	720	720	720	0	100%

2013	Ene - Mzo	Real	Abr - Jun	Real	Jul - Sep	Real	Oct - Dic	Real	Ene - Dic.	Real	Presupuesto	Variación	%
Personas atendidas	742	742	742	742	742	742	742	742	2,968	2,968	2,968	0	100%

2014	Ene - Mzo	Real	Abr - Jun	Real	Jul - Sep	Real	Oct - Dic	Real	Ene - Dic.	Real	Presupuesto	Variación	%
Personas atendidas	405	405	405	405	405	405	405	405	1,620	1,620	1,620	0	100%

2015	Ene - Mzo	Real	Abr - Jun	Real	Jul - Sep	Real	Oct - Dic	Real	Ene - Dic.	Real	Presupuesto	Variación	%
Personas atendidas	3,688	3,688	3,688	3,688	3,688	3,688	3,688	3,688	14,752	14,752	14,752	0	100%

Bajo protesta de decir verdad declaramos que los Estados Financieros y sus Notas son razonablemente correctos y responsabilidad del emisor

LIC. EDUARDO IGNACIO ORTUÑO GURZA
DIRECTOR GENERAL

C.P. FERMIN HERNANDEZ REYNA
SUBDIRECTOR DE FINANZAS Y CONTROL

Gobierno de Coahuila

Un Estado con ENERGÍA
UNA NUEVA FORMA DE GOBERNAR

CEV
SEGU

IV.- INFORMACION ADICIONAL

Gobierno de Coahuila

Un Estado con ENERGÍA
UNA NUEVA FORMA DE GOBERNAR

CEV
SEGU

a).- RELACION DE BIENES MUEBLES QUE COMPONEN AL PATRIMONIO

Relación de Bienes Muebles que Componen el Patrimonio
Cuenta Pública 2015
(Pesos)

Ente Público: COMISION ESTATAL DE VIVIENDA

Código	Descripción del Bien Mueble	Valor en libros
01-EO-001	ESCRITORIO DE MADERA CON DOS CAJONES	$ 370.00
01-SA-003	SILLA DE MADERA TAPIZADA EN VINIL NEGRO	$ 230.00
01-SA-004	SILLA DE MADERA TAPIZADA EN VINIL NEGRO	$ 200.00
01-SA-005	SILLA DE MADERA TAPIZADA EN VINIL NEGRO	$ 200.00
01-MC-006	MESA DE CENTRO DECORATIVA EN MADERA	$ 250.00
01-CM-029	CREDENZA DE MADERA	$ 500.00
01-MT-008	MESA DE TRABAJO MADERA	$ 150.00
01-AR-030	ARCHIVERO DE MADERA CON TRES CAJONES	$ 350.00
01-SA-033	SILLA SECRETARIAL CON RUEDAS COLOR NEGRO	$ 350.00
01-EO-009	ESCRITORIO EJECUTIVO EN MADERA COLOR CAFÉ	$ 700.00
01-AR-010	ARCHIVERO DE DOS CAJONES CAFÉ CLARO	$ 300.00
01-MT-011	MESA DE TRABAJO EN MADERA CAFÉ CLARO	$ 3,900.00
01-SA-012	SILLA EJECUTIVA EN VINIL NEGRO	$ 500.00
01-SA-013	SILLA SECRETARIAL TAPIZADA EN NEGRO	$ 230.00
01-SA-014	SILLA SECRETARIAL TAPIZADA EN NEGRO	$ 200.00
01-SA-015	SILLA SECRETARIAL TAPIZADA EN NEGRO	$ 200.00
01-SA-016	SILLA SECRETARIAL TAPIZADA EN NEGRO	$ 200.00
01-SA-017	SILLA SECRETARIAL TAPIZADA EN NEGRO	$ 200.00
01-SA-018	SILLA SECRETARIAL TAPIZADA EN NEGRO	$ 200.00
01-SA-019	SILLA SECRETARIAL TAPIZADA EN NEGRO	$ 200.00
01-SA-020	SILLA SECRETARIAL TAPIZADA EN NEGRO	$ 250.00
01-SA-021	SILLA SECRETARIAL TAPIZADA EN NEGRO	$ 230.00
01-SA-022	SILLON TAPIZADO EN VINIL NEGRO	$ 500.00
01-CA-023	CALENTADOR MARCA LENOX	$ 1,500.00
01-FR-024	FRIGOBAR MABE COLOR GRIS	$ 800.00
01-TV-025	TV DIAMOND COLOR GRIS	$ 450.00
01-AR-026	ARCHIVERO DE TRES CAJONES DE MADERA	$ 300.00
01-LI-027	LIBRERO DE MADERA COLOR CAFÉ CON CINCO ENTREPAÑOS	$ 350.00

Relación de Bienes Muebles que Componen el Patrimonio
Cuenta Pública 2015
(Pesos)

Ente Público: COMISION ESTATAL DE VIVIENDA

01-HM-036	HORNO MICROONDAS SAMSUNG COLOR BLANCO	$	400.00
08-SA-039	SILLA SECRETARIAL GIRATORIA TAPIZADA VINIL NEGRO	$	200.00
01-EO-028	ESCRITORIO SECRETARIAL COLOR CAFÉ	$	450.00
01-CM-007	CREDENZA DE MADERA TRES CAJONES	$	500.00
01-SA-002	SILLA SECRETARIAL COLOR NEGRO		
10-SA-012	SILLA SECRETARIAL COLOR NEGRO	$	250.00
08-RO-044	ROTAFOLIO	$	200.00
02-EO-001	ESCRITORIO SECRETARIAL EN AGLOMERADO	$	380.00
02-AR-002	ARCHIVERO EN AGLOMERADO CON TRES CAJONES	$	290.00
02-AR-003	ARCHIVERO EN AGLOMERADO CON TRES CAJONES	$	290.00
02-AR-004	ARCHIVERO CON TRES CAJONES	$	350.00
02-SA-007	SILLA SECRETARIAL GIRATORIA DE TELA COLOR NEGRO	$	200.00
02-SA-008	SILLA FIJA DE MADERA TAPIZADA EN VINIL NEGRO	$	230.00
02-MT-010	MESA CUBIERTA DE CRISTAL PARA CUATRO PERSONAS	$	550.00
O2-CM-011	CREDENZA METALICA	$	260.00
02-SA-012	SILLA FIJA DE MADERA TAPIZADA EN TELA CAFÉ	$	230.00
02-SA-013	SILLA FIJA DE MADERA TAPIZADA EN TELA CAFÉ	$	230.00
02-SA-014	SILLA FIJA DE MADERA TAPIZADA EN TELA CAFÉ	$	230.00
02-SA-015	SILLA FIJA DE MADERA TAPIZADA EN TELA CAFÉ	$	230.00
02-EO-016	ESCRITORIO EJECUTIVO DE MADERA	$	500.00
02-LI-017	LIBRERO EN AGLOMERADO	$	300.00
02-SA-018	SILLA FIJA DE MADERA TAPIZADA EN VINIL NEGRO	$	200.00
02-SA-019	SILLA FIJA DE MADERA TAPIZADA EN VINIL NEGRO	$	200.00
02-CM-020	CREDENZA DE MADERA	$	380.00
02-AR-021	ARCHIVERO DE MADERA	$	400.00
02-MT-022	MESA METALICA PARA MAQUINA CON RODILLOS	$	150.00
02-RO-023	ROTAFOLIO	$	150.00
02-PE-024	PERCHERO METALICO	$	150.00
02-LI-025	LIBRERO EN AGLOMERADO	$	300.00

Relación de Bienes Muebles que Componen el Patrimonio
Cuenta Pública 2015
(Pesos)

Ente Público: COMISION ESTATAL DE VIVIENDA

02-LI-026	LIBRERO EN AGLOMERADO	$	300.00
02-EO-027	ESCRITORIO DE MADERA CON CUATRO CAJONES	$	400.00
02-SA-009	SILLA FIJA DE MADERA TAPIZADA EN VINIL CAFÉ	$	230.00
02-AR-029	ARCHIVERO METALICO CON CUATRO CAJONES	$	430.00
	PERCHERO MADERA		$50.00
02-SA-028	SILLA SECRETARIAL	$	180.00
02-SA-006	SILLA FIJA METALICA TAPIZADA EN VINIL NEGRO	$	200.00
08-SA-037	SILLA DE MADERA TAPIZADA EN TELA COLOR CAFÉ	$	150.00
08-EO-040	ESCRITORIO DE MADERA CON CUATRO CAJONES COLOR CAFÉ	$	520.00
08-MT-041	MESA METALICA CON SUPERFICIE DE MADERA TAMAÑO CHICO	$	190.00
08-AR-042	ARCHIVERO DE MADERA	$	280.00
08-LI-043	LIBRERO DE MADERA CON PUERTAS	$	380.00
03-EO-001	ESCRITORIO SECRETARIAL COLOR NEGRO	$	250.00
03-SA-002	SILLA NEGRA GIRATORIA	$	180.00
03-EO-008	ESCRITORIO SECRETARIAL DE DOS CAJONES	$	550.00
03-AR-009	ARCHIVERO METALICO	$	130.00
03-AR-010	ARCHIVERO EN AGLOMERADO CON TRES CAJONES	$	310.00
03-AR-011	ARCHIVERO EN AGLOMERADO	$	200.00
03-EO-012	ESCRITORIO DESLIZABLE PARA COMPUTADORA	$	290.00
03-SA-072	SILLA SECRETARIAL CON RUEDAS Y DESCANSABRAZOS	$	200.00
03-AR-054	ESTANTE DE ALUMINIO CON CUATRO NIVELES	$	400.00
03-EO-055	ESCRITORIO SECRETARIAL	$	432.00
03-AR-056	ARCHIVERO	$	290.00
03-SA-057	SILLA DE MADERA	$	280.00
03-EO-058	ESCRITORIO SECRETARIAL	$	432.00
03-AR-059	ARCHIVERO	$	290.00
03-AR-060	ESTANTE DE MADERA	$	350.00
03-AR-061	ESTANTE DE MADERA	$	350.00
03-AR-062	ESTANTE DE MADERA	$	350.00

Relación de Bienes Muebles que Componen el Patrimonio
Cuenta Pública 2015
(Pesos)

Ente Público: COMISION ESTATAL DE VIVIENDA

03-CM-037	CREDENZA DE MADERA	$	450.00
03-EO-038	ESCRITORIO SECRETARIAL	$	432.00
03-SA-039	SILLA SECRETARIAL	$	150.00
03-SA-040	SILLA FIJA DE MADERA CON VINIL CAFÉ	$	150.00
03-SA-064	SILLA FIJA DE MADERA CON VINIL NEGRO	$	180.00
03-CM-041	CREDENZA DE MADERA	$	450.00
03-EO-044	ESCRITORIO SECRETARIAL	$	432.00
03-SA-015	SILLA DE MADERA CON TAPIZADO	$	150.00
03-AR-050	ARCHIVERO DE MADERA	$	400.00
03-SA-024	SILLA DE MADERA CON TAPIZADO	$	290.00
03-SA-051	SILLA SECRETARIAL GIRATORIA	$	290.00
03-AR-022	ARCHIVERO DE MADERA	$	320.00
03-EO-023	ESCRITORIO SECRETARIAL	$	432.00
03-CM-026	CREDENZA DE MADERA	$	430.00
03-SA-042	SILLA DE MADERA CON TAPIZADO	$	150.00
03-SA-027	SILLA NEGRA VINIL	$	150.00
03-AR-028	ARCHIVERO DE METAL	$	320.00
03-AR-029	ARCHIVERO DE METAL	$	320.00
03-AR-030	ARCHIVERO DE METAL	$	320.00
03-AR-031	ARCHIVERO DE METAL	$	320.00
03-AR-032	ARCHIVERO DE METAL	$	320.00
03-AR-033	ARCHIVERO DE METAL	$	320.00
03-AR-034	ARCHIVERO DE METAL	$	200.00
03-AR-063	ESTANTE DE MADERA	$	350.00
03-SA-025	SILLA	$	170.00
03-AR-035	ARCHIVERO DE METAL	$	200.00
03-AR-036	ARCHIVERO DE METAL	$	200.00
03-AR-067	ARCHIVERO DE METAL	$	200.00
03-AR-068	ARCHIVERO DE METAL	$	200.00

Relación de Bienes Muebles que Componen el Patrimonio
Cuenta Pública 2015
(Pesos)

Ente Público: COMISION ESTATAL DE VIVIENDA

03-AR-069	ARCHIVERO DE METAL	$	200.00
03-SA-043	SILLA SECRETARIAL GIRATORIA	$	320.00
03-AR-046	ARCHIVERO METALICO	$	320.00
03-AR-049	ARCHIVERO METALICO	$	320.00
03-EO-048	ESCRITORIO SECRETARIAL	$	432.00
03-MT-053	MESA DE TRABAJO TAMAÑO CHICO	$	250.00
03-MT-052	MESA DE TRABAJO TAMAÑO CHICO	$	250.00
03-CF-070	CAJA FUERTE	$	280.00
	ESTANTE METALICO DE 4 ENTREPAÑOS	$	672.80
	ESTANTE METALICO DE 4 ENTREPAÑOS	$	672.80
	ESTANTE METALICO DE 4 ENTREPAÑOS	$	672.80
03-CR-005	CAJA REGISTRADORA	$	480.00
	MESA CON RODILLO		$350.00
03-EO-006	ESCRITORIO SECRETARIAL	$	150.00
03-SA-007	SILLA SECRETARIAL	$	150.00
03-EO-014	ESCRITORIO SECRETARIAL	$	432.00
03-CF-016	CAJA FUERTE	$	200.00
03-SU-017	SUMADORA SHARP	$	120.00
03-AR-018	ARCHIVERO METALICO	$	320.00
03-AR-019	ARCHIVERO METALICO	$	320.00
03-AR-020	ARCHIVERO METALICO	$	320.00
03-AR-021	ARCHIVERO METALICO	$	320.00
SN	SILLA ROJA TELA	$	200.00
03-EO-065	ESCRITORIO SECRETARIAL CON CUATRO CAJONES	$	300.00
03-SA-013	SILLA	$	150.00
04-EO-006	ESCRITORIO DE MADERA AHULADO CON CINCO CAJONES	$	500.00
04-LI-007	LIBRERO DE MADERA CON CINCO ENTREPAÑOS	$	380.00
04-EO-008	CENTRO DE COMPUTO DE MADERA AHULADO	$	400.00
04-SA-009	SILLA SECRETARIAL COLOR CAFÉ	$	300.00

Relación de Bienes Muebles que Componen el Patrimonio
Cuenta Pública 2015
(Pesos)

Ente Público: COMISION ESTATAL DE VIVIENDA

04-SA-010	SILLA TAPIZADA EN TELA COLOR CAFÉ	$	300.00
04-EO-016	ESCRITORIO SECRETARIAL DE COLOR CAFÉ	$	800.00
04-EO-017	ESCRITORIO AMARILLO DE MADERA CON TRES CAJONES	$	300.00
04-SA-018	SILLA SECRETARIAL GIRATORIA COLOR NEGRO	$	250.00
04-AR-019	ARCHIVERO VERTICAL CON TRES CAJONES DE MADERA	$	350.00
04-AR-038	ARCHIVERO METALICO CON CUATRO CAJONES	$	350.00
04-SA-004	SILLA GIRATORIA COLOR NEGRO	$	200.00
04-EO-012	ESCRITORIO AMARILLO DE MADERA CON DOS CAJONES	$	500.00
04-MT-047	MESA DE TRABAJO COLOR MADERA	$	250.00
04-SA-039	SILLA FIJA DE MADERA TAPIZADA EN VINIL COLOR CAFÉ	$	250.00
04-SA-040	SILLA FIJA DE MADERA TAPIZADA EN VINIL COLOR CAFÉ	$	250.00
04-SA-041	SILLA FIJA DE MADERA TAPIZADA EN VINIL COLOR CAFÉ	$	250.00
04-EO-042	ESCRITORIO SECRETARIAL DE MADERA CON SEIS CAJONES	$	700.00
04-LI-043	LIBRERO CON CUATRO PUERTAS DE MADERA COLOR CAFÉ	$	400.00
04-EO-044	ESCRITORIO PARA COMPUTADORA CON RUEDAS	$	250.00
04-SA-045	SILLA SECRETARIAL CON RUEDAS Y DESCANSABRAZOS	$	300.00
04-EO-020	ESCRITORIO SECRETARIAL EN AGLOMERADO EN "L"	$	300.00
04-SA-021	SILLA SECRETARIAL GIRATORIA	$	250.00
04-RE-022	REPIZA DE MADERA	$	100.00
04-AR-023	ANAQUEL METALICO COLOR GRIS	$	150.00
04-AR-024	ANAQUEL METALICO COLOR GRIS	$	150.00
04-AR-025	ANAQUEL METALICO COLOR GRIS	$	150.00
04-AR-026	ANAQUEL METALICO COLOR GRIS	$	150.00
04-AR-027	ANAQUEL METALICO COLOR GRIS	$	150.00
04-AR-028	ANAQUEL METALICO COLOR GRIS	$	150.00
04-AR-029	ANAQUEL METALICO COLOR GRIS	$	150.00
04-AR-030	ANAQUEL METALICO COLOR GRIS	$	150.00
04-EO-031	ESCRITORIO SECRETARIAL EN AGLOMERADO EN "L"	$	300.00
04-MM-032	MUEBLE METALICO DE DOS PUERTAS COLOR GRIS	$	300.00

Relación de Bienes Muebles que Componen el Patrimonio
Cuenta Pública 2015
(Pesos)

Ente Público: COMISION ESTATAL DE VIVIENDA

04-SA-034	SILLA TUBULAR TAPIZADO EN PLIANA CAFÉ	$	250.00
04-SA-035	SILLA TUBULAR TAPIZADO EN PLIANA CAFÉ	$	250.00
04-SA-036	SILLA TUBULAR CUADRADA TAPIZADO NANO AHULADO	$	200.00
04-EO-003	ESCRITORIO DE DOS CAJONES TAMAÑO CHICO	$	300.00
04-MT-046	MESA DE TRABAJO COLOR MADERA	$	250.00
04-EO-001	ESCRITORIO DE MADERA CON DOS CAJONES	$	300.00
04-AR-002	ARCHIVERO VERTICAL CON TRES CAJONES DE MADERA	$	290.00
04-EO-011	ESCRITORIO AMARILLO EN ESCUADRA CON TRES CAJONES	$	500.00
04-PL-013	PLANERO DE MADERA DE TRES DEPARTAMENTOS	$	350.00
04-AR-014	ARCHIVERO METALICO DE CUATRO GAVETAS	$	400.00
04-SA-015	SILLA SECRETARIAL GIRATORIA TAPIZADA EN COLOR CAFÉ	$	300.00
04-AR-037	ARCHIVERO CON TRES GAVETAS	$	300.00
04-SA-033	SILLA TUBULAR TAPIZADO EN PLIANA CAFÉ	$	300.00
05-EO-001	ESCRITORIO DE MADERA CON DOS CAJONES	$	320.00
05-EO-002	MUEBLE DE MADERA PARA COMPUTADORA CON RODILLOS	$	340.00
05-MT-003	MESA DE MADERA CON RODILLOS	$	220.00
05-PP-004	PORTA PAPELES DOS NIVELES	$	130.00
05-AR-005	ARCHIVERO DE MADERA CON TRES CAJONES	$	450.00
05-SA-006	SILLA DE MADERA DE TELA CAFÉ	$	200.00
05-SA-007	SILLA DE MADERA DE TELA CAFÉ	$	200.00
05-SA-008	SILLA SECRETARIAL GIRATORIA CON RODILLOS	$	200.00
05-EO-009	ESCRITORIO METALICO - MARCA NACIONAL	$	400.00
05-AR-010	ANAQUEL METALICO COLOR GRIS	$	260.00
05-LI-011	LIBRERO DE MADERA COLOR CAFÉ	$	300.00
05-SA-012	SILLA GIRATORIA COLOR ROJO	$	200.00
05-SA-013	SILLA TAPIZADA EN TELA COLOR CAFÉ	$	180.00
05-SA-014	SILLA TAPIZADA EN TELA COLOR CAFÉ	$	200.00
05-AR-015	ARCHIVERO MADERA DOS CAJONES COLOR NOGAL	$	320.00
05-EO-016	ESCRITORIO DE MADERA COLOR NOGAL	$	450.00

Relación de Bienes Muebles que Componen el Patrimonio
Cuenta Pública 2015
(Pesos)

Ente Público: COMISION ESTATAL DE VIVIENDA

05-CM-017	CRENDENZA DE MADERA COLOR NOGAL Y BLANCO	$ 500.00
05-SA-018	SILLA PARA VISITANTES EN COLOR CAFÉ PLIANA	$ 200.00
05-SA-019	SILLA PARA VISITANTES EN COLOR CAFÉ PLIANA	$ 180.00
05-SA-020	SILLA SECRETARIAL EN PLIANA NEGRA	$ 220.00
05-AR-021	ARCHIVERO METALICO DE CUATRO CAJONES	$ 320.00
05-EO-030	ESCRITORIO METALICO CON CUBIERTA DE FORMICA	$ 300.00
05-SA-031	SILLA SECRETARIAL NEGRA	$ 180.00
05-EO-033	ESCRITORIO PARA COMPUTADORA	$ 310.00
05-AR-034	ARCHIVERO METALICO EN COLOR GRIS	$ 250.00
05-SA-019	SILLA PARA VISITANTES EN COLOR CAFÉ PLIANA	$ 180.00
05-MT-037	MESA DE SERVICIO DE MADERA TAMAÑO CHICO	$ 160.00
05-MT-023	MUEBLE CON RUEDAS COLOR BEIGE	$ 300.00
05-EO-024	ESCRITORIO COLOR NEGRO	$ 320.00
05-EO-025	ESCRITORIO COLOR BEIGE	$ 400.00
05-SA-026	SILLA SECRETARIAL GIRATORIA COLOR NEGRO	$ 180.00
05-SA-027	SILLA PARA VISITANTES EN COLOR CAFÉ	$ 200.00
05-SA-028	SILLA PARA VISITANTES EN COLOR CAFÉ	$ 200.00
05-AR-029	ESTANTE METALICO COLOR GRIS	$ 290.00
05-EO-035	ESCRITORIO METALICO CON CUBIERTA DE FORMICA	$ 310.00
05-SA-036	SILLA EJECUTIVA EN TELA PLIANA	$ 220.00
05-SA-044	SILLA NEGRA GIRATORIA	$200.00
05-EO-37	ESCRITORIO METALICO CON FORMICA	$ 430.00
05-SA-038	SILLA SECRETARIAL COLOR NEGRO CON RUEDAS	$ 180.00
05-EO-039	ESCRITORIO METALICO CON CUBIERTA DE FORMICA	$ 300.00
05-SA-040	SILLA SECRETARIAL DE PLASTICO COLOR NEGRO	$ 180.00
09-SA-003	BANCO NEGRO CHICO	$120.00
05-MT-037	MESA CHICA PARA CAFÉ	$180.00
01-SA-32	SILLA PLASTICA NEGRA	$150.00
	ISLA DE MADERA CAFÉ CLARO ENTREPAÑOS	$250.00

Relación de Bienes Muebles que Componen el Patrimonio
Cuenta Pública 2015
(Pesos)

Ente Público: COMISION ESTATAL DE VIVIENDA

05-SA-050	SILLA NEGRA GIRATORIA	$
	ESCRITORIO METALICO Y MADERA	$
SN	SILLA SECRETARIAL	$ 180.00
03-EO-003	ESCRITORIO DE MADERA	$ 400.00
06-EO-001	ESCRITORIO CON CINCO CAJONES	$ 400.00
06-EO-002	ESCRITORIO CON DOS CAJONES	$ 350.00
06-SA-003	SILLA PARA ESCRITORIO	$ 300.00
06-SA-004	SILLA PARA ESCRITORIO	$ 300.00
06-SA-005	SILLA PARA ESCRITORIO	$ 300.00
06-AR-006	ARCHIVERO DE TRES CAJONES DE MADERA	$ 300.00
06-RM-007	RACKS METALICO	$ 150.00
06-RM-008	RACKS METALICO	$ 150.00
06-RM-009	RACKS METALICO	$ 150.00
06-RM-010	RACKS METALICO	$ 150.00
06-RM-011	RACKS METALICO	$ 150.00
06-EO-012	MESA DE MADERA	$ 250.00
06-TV-013	TELEVISION MARCA PHILCO	$ 300.00
	CENTRO DE MESA MARMOL	$ 800.00
06-TV-049	TV MARCA TCL	$ 300.00
06-CR-048	CONTROL REMOTO MARCA TCL	$ 50.00
03-SA-045	SILLA DE MADERA CON TAPIZADO COLOR CAFÉ	$ 180.00
06-EO-025	ESCRITORIO DE MADERA AMARILLO DE CUATRO CAJONES	$ 400.00
06-SA-026	SILLA SECRETARIAL DE PLASTICO COLOR NEGRO	$ 200.00
06-SA-027	SILLA SECRETARIAL TAPIZADA EN VINIL NEGRO	$ 300.00
06-SA-028	SILLA SECRETARIAL TAPIZADA EN VINIL NEGRO	$ 300.00
06-SA-029	SILLA SECRETARIAL TAPIZADA EN VINIL NEGRO	$ 300.00
06-SA-030	SILLON COLOR CAFÉ	$ 400.00
06-MC-031	MESA DE CENTRO DE MARMOL	$ 800.00
06-NI-032	NICHO DE MADERA PARA LA BANDERA	$ 350.00

Relación de Bienes Muebles que Componen el Patrimonio
Cuenta Pública 2015
(Pesos)

Ente Público: COMISION ESTATAL DE VIVIENDA

06-SA-050	SILLON DE PIEL COLOR NEGRO PARA DOS PERSONAS	$	600.00
06-SA-051	SILLA SECRETARIAL TAPIZADA EN VINIL NEGRO	$	300.00
06-EO-033	ESCRITORIO DE MADERA	$	400.00
06-EO-034	MUEBLE DE MADERA PARA COMPUTADORA	$	250.00
06-SA-035	SILLA DE MADERA TAPIZADA EN TELA	$	250.00
06-SA-036	SILLA DE PLASTICO	$	150.00
06-SA-037	SILLA DE PLASTICO	$	150.00
06-CF-038	CAMARA FOTOGRAFICA CYBER-SHOT 16.2MP MOD. DSC-WX50	$	2,900.00
06-CF-039	CAMARA FOTOGRAFICA CYBER-SHOT 16.2MP MOD. DSC-WX50	$	2,900.00
06-AR-040	ARCHIVERO CUATRO CAJONES	$	300.00
06-EO-042	ESCRITORIO CUBIERTA DE MADERA	$	300.00
06-SA-046	SILLA NEGRA	$	200.00
06-EO-47	ESCRITORIO DE MADERA DOS CAJONES	$	300.00
09-SA-002	SILLA SECRETARIAL COLOR NEGRO	$	200.00
	SILLA METALICA NEGRA	$	200.00
09-MM-005	MUEBLE DE MADERA DOS ENTREPAÑOS	$	100.00
06-AR-04	ESTANTE MADERA	$	250.00
06-EO-014	ESCRITORIO SECRETARIAL	$	360.00
06-SA-015	SILLA SECRETARIAL	$	200.00
06-SA-016	SILLA SECRETARIAL	$	200.00
06-EO-017	ESCRITORIO SECRETARIAL	$	360.00
06-SA-018	SILLA SECRETARIAL NEGRA	$	200.00
06-EO-019	ESCRITORIO SECRETARIAL	$	360.00
06-SA-020	SILLA SECRETARIAL GIRATORIA	$	300.00
06-SA-045	SILLA CON RUEDAS COLOR CAFÉ	$	300.00
06-SA-018	SILLA SECRETARIAL	$	200.00
06-AR-052	ARCHIVERO METALICO CON CUATRO GAVETAS	$	300.00
06-AR-053	ARCHIVERO METALICO CON CUATRO GAVETAS	$	300.00
05-AR-022	ARCHIVERO METALICO IMITACION MADERA CON TRES GAVETAS	$	300.00

Relación de Bienes Muebles que Componen el Patrimonio
Cuenta Pública 2015
(Pesos)

Ente Público: COMISION ESTATAL DE VIVIENDA

06-AR-055	ARCHIVERO METALICO CON TRES GAVETAS	$	250.00
06-AR-056	ARCHIVERO METALICO CON TRES GAVETAS	$	250.00
06-AR-057	ARCHIVERO DE MADERA Y METAL CON CUATRO GAVETAS	$	350.00
06-AR-058	ESTANTE METALICO CON 4 ESPACIOS	$	200.00
06-AR-060	ARCHIVERO LOCKER DE METAL	$	400.00
06-MT-061	MESA DE TRABAJO CON VIDRIO PROTECTOR	$	250.00
06-EO-062	ESCRITORIO SECRETARIAL CON DOS CAJONES	$	300.00
08-EO-001	ESCRITORIO DE MADERA	$	400.00
08-LI-002	LIBRERO DE MADERA EN COLOR CAFÉ	$	300.00
08-AR-003	ARCHIVERO DE MADERA CON TRES CAJONES COLOR MIEL	$	300.00
08-SA-004	SILLA DE MADERA	$	200.00
08-MT-005	MESA PARA IMPRESORA	$	180.00
08-SA-032	SILLA TUBULAR EN COLOR NEGRO	$	150.00
	SILLA DE TELA ROJA	$	150.00
	SILLA DE TELA ROJA	$	150.00
08-SA-007	SILLON COLOR NEGRO PARA DOS PERSONAS	$	300.00
08-SA-008	SILLA GIRATORIA COLOR NEGRO	$	150.00
08-SA-009	SILLON COLOR NEGRO INDIVIDUAL	$	290.00
08-EO-010	ESCRITORIO DE MADERA COLOR CAFÉ	$	400.00
08-AR-011	ARCHIVERO DE MADERA CON TRES CAJONES	$	300.00
08-EO-012	ESCRITORIO DE MADERA Y LAMINA	$	320.00
08-CM-013	CREDENZA DE MADERA	$	300.00
08-AR-014	ARCHIVERO DE MADERA CON CUATRO CAJONES	$	320.00
08-AR-015	ARCHIVERO DE LAMINA CON CUATRO CAJONES	$	320.00
08-SA-035	SILLA DE MADERA COLOR CAFÉ	$	150.00
08-AR-037	ARCHIVERO DE LAMINA CON CUATRO CAJONES	$	350.00
08-EO-006	ESCRITORIO DE MADERA COLOR BEIGE	$	400.00
08-EO-016	MUEBLE DE MADERA PARA COMPUTADORA	$	290.00
08-EO-017	ESCRITORIO DE MADERA COLOR CAFÉ	$	290.00

Relación de Bienes Muebles que Componen el Patrimonio
Cuenta Pública 2015
(Pesos)

Ente Público: COMISION ESTATAL DE VIVIENDA

08-AR-018	ARCHIVERO DE MADERA CON TRES CAJONES	$	300.00
08-SA-019	SILLA GIRATORIOA COLOR NEGRO	$	150.00
08-CM-020	CREDENZA DE MADERA COLOR CAFÉ	$	300.00
08-SA-021	SILLA DE MADERA COLOR CAFÉ	$	150.00
08-SA-022	SILLA DE MADERA COLOR CAFÉ	$	180.00
08-AR-023	ARCHIVERO METALICO CON CUATRO CAJONES	$	400.00
08-AR-024	ARCHIVERO METALICO CON CUATRO CAJONES	$	400.00
08-AR-025	ARCHIVERO METALICO CON CUATRO CAJONES	$	400.00
08-SA-026	SILLA TUBULAR EN COLOR NEGRO	$	150.00
08-SA-027	SILLA TUBULAR EN COLOR NEGRO	$	150.00
08-SA-033	SILLA DE PLASTICO EN COLOR NARANJA	$	80.00
08-EO-034	MUEBLE PARA CMPUTADORA DE MADERA COLOR CAFÉ	$	280.00
08-AR-028	ARCHIVERO METALICO CON CUATRO CAJONES	$	400.00
08-EO-029	ESCRITORIO DE MADERA COLOR MIEL	$	380.00
08-PE-031	PERCHERO METALICO	$	120.00
08-SA-038	SILLA DE MADERA TAPIZADA EN TELA COLOR CAFÉ CLARO	$	150.00
08-AR-038	ARCHIVERO DE LAMINA CON CUATRO CAJONES	$	350.00
08-AR-030	ARCHIVERO METALICO CON CUATRO CAJONES		
08-IS-036	ISLA DE MADERA COLOR CAFÉ		
10-EO-001	ESCRITORIO SEC. DE MADERA CON DOS CAJONES	$	350.00
10-MT-002	MESA DE MADERA DE TAMAÑO CHICO	$	150.00
10-SA-003	SILLA SECRETARIAL GIRATORIA	$	250.00
10-SA-004	SILLA SECRETARIAL GIRATORIA	$	250.00
10-SA-005	SILLA PLASTICA PARA VISITANTES	$	200.00
10-AR-006	ARCHIVERO METALICO	$	200.00
10-EO-007	ESCRITORIO METALICO	$	300.00
10-EO-008	ESCRITORIO SECRETARIAL DE DOS CAJONES	$	300.00
10-SA-009	SILLA SECRETARIAL FORRO DE TELA NEGRA	$	250.00
10-EO-010	ESCRITORIO DE MADERA DOS CAJONES	$	280.00

Relación de Bienes Muebles que Componen el Patrimonio
Cuenta Pública 2015
(Pesos)

Ente Público: COMISION ESTATAL DE VIVIENDA

10-AR-011	ARCHIVERO METALICO DOS GAVETAS	$	250.00
10-SA-013	SILLON TAPIZADO EN COLOR CAFÉ CLARO	$	250.00
10-SA-014	SILLON TAPIZADO EN COLOR CAFÉ CLARO	$	250.00
SN	SILLON TAPIZADO EN COLOR CAFÉ CLARO	$	250.00
06-AR-059	ESTANTE METALICO	$	200.00
11-AA-001	Aire acondicionado	$	3,900.00
11-CR-001	Alacena Tipo Credenza M.	$	550.00
11-AR-014	Archivero 3 gabetas	$	250.00
11-AR-001	Archivero Color arena	$	250.00
11-AR-002	Archivero Metalico 4 cajones	$	300.00
11-AR-003	Archivero Metalico 4 cajones	$	300.00
11-AR-004	Archivero Metalico 4 cajones	$	300.00
11-AR-005	Archivero Metalico 3 cajones	$	250.00
11-AR-006	Archivero Metalico 2 cajones	$	250.00
11-EO-004	Escritorio Madera	$	350.00
11-EO-003	Escritorio Metalico	$	360.00
11-EO-005	Escritorio Metalico	$	360.00
11-EO-001	Escritorio Metalico	$	360.00
11-EO-002	Escritorio Metalico	$	360.00
11-AR-007	Gabinete Metalico	$	380.00
11-AR-008	Gabinete Metalico	$	380.00
11-AR-009	Gabinete Metalico	$	380.00
11-AR-010	Gabinete Metalico	$	380.00
11-AR-011	Gabinete Metalico	$	380.00
11-AR-012	Gabinete Metalico	$	380.00
11-SA-003	Juego de sala dos sillones	$	2,500.00
11-LI-001	Librero Vitrina vidrio	$	340.00
11-LI-002	Librero Vitrina vidrio	$	340.00
11-ME-001	Maquina Escribir	$	750.00

Relación de Bienes Muebles que Componen el Patrimonio
Cuenta Pública 2015
(Pesos)

Ente Público: COMISION ESTATAL DE VIVIENDA

11-MT-001	Mesa de Madera	$	150.00
11-MT-002	Mesa de Madera	$	150.00
11-RR-001	Restirador Beta	$	500.00
11-SA-007	Sila Tela negra	$	250.00
11-SA-001	Silla de Recepcion azul	$	200.00
11-SA-006	Silla Ejecutiva Azul	$	250.00
11-SA-004	Silla Metalica	$	200.00
11-SA-005	Silla Metalica	$	200.00
11-SA-008	Silla Metalica	$	200.00
11-SA-009	Silla Metalica	$	200.00
11-SA-010	Silla Tela Negra	$	180.00
11-SA-002	Sillon Marron respaldo	$	300.00
11-AR-013	Stand Metalico 9 gabetas	$	380.00
11-TG-001	Tanque de Gas	$	1,500.00
12-AR-01	Archivero color amarillo dos cajones	$	350.00
12-EO-01	Escritorio Metalico con dos cajones	$	300.00
12-EO-02	Escritorio Metalico con dos cajones	$	300.00
12-SA-01	Silla plastica negra descansabrazos	$	280.00
12-SA-04	Silla Tela negra	$	200.00
12-SA-05	Silla Tela negra	$	200.00
12-SA-06	Silla Tela negra	$	200.00
12-SA-07	Silla Tela negra	$	200.00
12-SA-08	Silla Tela negra	$	200.00
12-SA-02	Silla Tela negra descansabrazos	$	280.00
12-SA-03	Silla Tela negra descansabrazos	$	280.00
12-TG-01	Tanque de gas	$	1,500.00
16-AA-001	Aire Acondicionado	$	3,900.00
16-AR-002	Archivero Madera 3 gavetas	$	300.00
16-AR-003	Archivero Metalico 2 gavetas	$	280.00

Relación de Bienes Muebles que Componen el Patrimonio
Cuenta Pública 2015
(Pesos)

Ente Público: COMISION ESTATAL DE VIVIENDA

16-AR- 004	Archivero Metalico 2 gavetas	$	280.00
16-AR-001	Archivero Metalico 4 gavetas	$	380.00
16-CA-001	Calentador de gas	$	1,200.00
16-EO-002	Escritorio Ejecutivo 3 cajones	$	300.00
16-EO-004	Escritorio Ejecutivo 3 cajones	$	300.00
16-EO-003	Escritorio Formica 3 cajones	$	350.00
16-EO-001	Escritorio Metalico 5 cajones	$	380.00
16-ES-001	Estante Metalico 8 postes	$	400.00
16-LI-001	Librero Madera 2 entrepaños	$	250.00
16-LI-002	Librero Seccional	$	250.00
16-SA-004	Silla Ejecutiva giratoria	$	250.00
16-SA-005	Silla Metalica	$	230.00
16-SA-006	Silla Metalica	$	230.00
16-SA-001	Silla Secretarial giratoria	$	300.00
16-SA-002	Silla Secretarial giratoria	$	300.00
16-SA-003	Silla Secretarial giratoria	$	300.00
16-SA-007	Silla Secretarial giratoria	$	300.00
16-SA-008	Silla Secretarial giratoria	$	300.00
16-SA-011	Silla Secretarial giratoria	$	300.00
16-SA-012	Silla Secretarial giratoria	$	300.00
16-SA-013	Sillon Ejecutivo	$	250.00
16-SA-009	Sillon Ejecutivo	$	250.00
16-SA-010	Sillon Ejecutivo secretarial	$	280.00
15-SA-001	Silla Madera Café	$	250.00
15-SA-002	Silla Madera Café	$	250.00
15-SA-003	Silla Madera Café	$	250.00
15-EO-001	Escritorio Madera	$	300.00
	TAHOE, SILVERADO Y EXPEDITION	$	799,567.00
001	1 VEHICULO AVEO 2014	$	159,500.00

Relación de Bienes Muebles que Componen el Patrimonio
Cuenta Pública 2015
(Pesos)

Ente Público: COMISION ESTATAL DE VIVIENDA

002	1 VEHICULO AVEO 2014	$	159,500.00
003	1 VEHICULO AVEO 2014	$	159,500.00
004	1 VEHICULO AVEO 2014	$	159,500.00
010	CAMIONETA RAV 4 LIMITED 2014	$	446,200.00
005	1 VEHICULO AVEO 2014	$	158,000.00
006	1 VEHICULO AVEO 2014	$	158,000.00
007	1 VEHICULO AVEO 2014	$	162,000.00
008	1 VEHICULO AVEO 2014	$	162,000.00
009	1 VEHICULO AVEO 2014	$	162,000.00
011	CAMIONETA PICK UP HILUX 2015	$	300,500.00
	1 RELOJ CHECADOR	$	5,599.00
	SWITCH HP 48 PUERTOS PARA COMPARTIR RED DE INTERNET	$	6,918.70
	1 COMPUTADORA	$	9,160.07
	1 RELOJ CHECADOR	$	1,490.01
	1 COMPUTADORA HP AL IN ONE	$	14,579.00
	5 COMPUTAODRAS PC AL IN ONE	$	45,298.00
	1 PROYECTOR VIEWSONIC ALTA RESOLICION 2800 LUMENES	$	6,941.20
	2 EQ. DE COMPUTO	$	20,532.00
	1 IMPRESORA	$	5,220.00
	5 UNIDADES DE RESPALDO USB	$	11,020.00
	3 COMPUTADORAS HP	$	30,798.00
	1 MULTIFUNCIONAL CANNON MF6160DW	$	3,964.34
	1 COMPUTADORA PORTATIL HP Y 2 COMPUTADORAS CPU MARCA AIO	$	31,204.00
	7 IMPRESORAS	$	8,199.58
	3 EQUIPOS DE CIMPUTO	$	26,880.00
	1 ENCUADERNADORA PERF. GBC. KOMBO 500 PARA ARILLO DE PLASTICO	$	3,138.23
	3 ESTANTES CON 5 ENTREPAÑOS DE 1.80 MTS.	$	2,018.00
	1 HORNO DE MICROONDAS	$	1,199.00
07/10/2015	HILUX 2016 PROMOCION Y VIVIENDA	$	311,900.00

Relación de Bienes Muebles que Componen el Patrimonio
Cuenta Pública 2015
(Pesos)

Ente Público: COMISION ESTATAL DE VIVIENDA

04/12/2015	2 COMPUTADORAS DELEGACION TORREON	$	15,225.01
22/12/2015	1 COMPUTADORA PROMOCION Y VIVIENDA	$	6,820.00

Bajo protesta de decir verdad declaramos que los Estados Financieros y sus Notas son razonablemente correctos y responsabilidad del emisor

LIC. EDUARDO IGNACIO ORTUÑO GURZA
DIRECTOR GENERAL

C.P. FERMIN HERNANDEZ REYNA
SUBDIRECTOR DE FINANZAS Y CONTROL

Gobierno de Coahuila

Un Estado con ENERGÍA
UNA NUEVA FORMA DE GOBERNAR

CEV
SEGU

b).- RELACION DE BIENES INMUEBLES QUE COMPONEN EL PATRIMONIO

Relación de Bienes Inmuebles que Componen el Patrimonio
Cuenta Pública 2015
(Pesos)

Ente Público: **COMISION ESTATAL DE VIVIENDA**

Código	Descripción del Bien Inmueble	Valor en libros
		0
0001	EDIFICIO EN SALTILLO	800,000
0002	EDIFICIO EN TORREON	407,926
		0
		0

Bajo protesta de decir verdad declaramos que los Estados Financieros y sus Notas son razonablemente correctos y responsabilidad del emisor

LIC. EDUARDO IGNACIO ORTUÑO GURZA
DIRECTOR GENERAL

C.P. FERMIN HERNANDEZ REYNA
SUBDIRECTOR DE FINANZAS Y CONTROL

Gobierno de Coahuila

Un Estado con ENERGÍA
UNA NUEVA FORMA DE GOBERNAR

CEV
SEGU

c).- RELACION DE CUENTAS BANCARIAS PRODUCTIVAS ESPECIFICAS

COMISION ESTATAL DE VIVIENDA Relación de cuentas bancarias productivas específicas Del 01 de enero al 31 de diciembre de 2015		
Fondo, Programa o Convenio	**Datos de la Cuenta Bancaria**	
	Institución Bancaria	**Número de Cuenta**
VIVIENDA DIGANA	BANORTE	0890929986
PROGRAMA DE ACCIONES DE MEJORA Y DE VIVIENDA	BANORTE	0287269433

Bajo protesta de decir verdad declaramos que los Estados Financieros y sus Notas son razonablemente correctos y responsabilidad del emisor

LIC. EDUARDO IGNACIO ORTUÑO GURZA
DIRECTOR GENERAL

C.P. FERMIN HERNANDEZ REYNA
SUDIRECTOR DE FINANZAS Y CONTROL

Gobierno de Coahuila

Un Estado con ENERGÍA
UNA NUEVA FORMA DE GOBERNAR

CEV
SEGU

dj.- REPORTE DE ESQUEMAS BURSATILES Y DE COBERTURAS FINANCIERAS

Relación de esquemas bursátiles y de coberturas financieras

(Artículo 46, último párrafo LGCG)

Esta Entidad Publica Descentralizada del Gobierno del Estado al Cuarto Trimestre 2015, no cuenta con esquemas bursátiles, ni coberturas financieras.

Bajo protesta de decir verdad declaramos que los Estados Financieros y sus Notas son razonablemente correctos y responsabilidad del emisor

LIC. EDUARDO IGNACIO ORTUÑO GURZA
DIRECTOR GENERAL

C.P. FERMIN HERNANDEZ REYNA
SUDIRECTOR DE FINANZAS Y CONTROL

Gobierno de Coahuila

Un Estado con ENERGÍA
UNA NUEVA FORMA DE GOBERNAR

CEV
SEGU

e).- INFORMACION DEL EJERCICIO, DESTINO DEL GASTO FEDERALIZADO Y REINTEGRO DE LOS RECURSOS FEDERALES NO DEVENGADOS POR LA ENTIDAD

Entidad Federativa/Municipio: COMISION ESTATAL DE VIVIENDA Formato del ejercicio y destino de gasto federalizado y reintegros Al período 01 DE ENERO AL 31 DE DICIEMBRE DE 2015				
Programa o Fondo	**Destino de los Recursos**	**Ejercicio**		**Reintegro**
		DEVENGADO	**PAGADO**	
VIVIENDA DIGNA	ACCIONES DE MEJORAS Y VIVIENDA	59,347,089.00	59,347,089.00	2,666,654.00
VIVIENDA DIGNA	UNIDADES BASICAS DE VIVIENDA	0.00	19,907,141.36	470,757.30
VIVIENDA DIGNA	ACCIONES DE MEJORAS			250,677.34

Bajo protesta de decir verdad declaramos que los Estados Financieros y sus Notas son razonablemente correctos y responsabilidad del emisor

LIC. EDUARDO IGNACIO ORTUÑO GURZA
DIRECTOR GENERAL

C.P. FERMIN HERNANDEZ REYNA
SUDIRECTOR DE FINANZAS Y CONTROL

Gobierno de Coahuila

Un Estado con ENERGÍA
UNA NUEVA FORMA DE GOBERNAR

CEV
SEGU

f).- INFORME DE LOS CONTRATOS DE PROYECTOS PARA PRESENTACION DE SERVICIOS PPS

Informe de Contratos de Proyectos para Presentación de Servicios (PPS

Esta Entidad Pública Descentralizada del Gobierno del Estado de Coahuila a la fecha no cuenta con ningún tipo de proyecto para la prestación de servicios (PPS).

Bajo protesta de decir verdad declaramos que los Estados Financieros y sus Notas son razonablemente correctos y responsabilidad del emisor

LIC. EDUARDO IGNACIO ORTUÑO GURZA
DIRECTOR GENERAL

C.P. FERMIN HERNANDEZ REYNA
SUDIRECTOR DE FINANZAS Y CONTROL

Gobierno de Coahuila

Un Estado con ENERGÍA
UNA NUEVA FORMA DE GOBERNAR

CEV
SEGU

g).- RESPALDO ELECTRONICO DEL SISTEMA (CONTABILIDAD Y CUENTAS POR COBRAR MICROSIP)

Archivo electrónico:

a).- Respaldo de la información financiera que contiene el sistema de contabilidad.

Se cuenta con el Sistema Contable Microsip, el cual no permite el respaldo en formato solicitado, se encuentra a su disposición en las oficinas de la Comisión Estatal de Vivienda.

b).- Respaldo de la información financiera que contiene los sistemas que contienen los sistemas de gestión y control de cobro de los ingresos.

Se cuenta con el Sistema Contable Microsip, el cual no permite el respaldo en formato solicitado, se encuentra a su disposición en las oficinas de la Comisión Estatal de Vivienda.

c).- Respaldo de la información que contienen los sistemas de nóminas.

Se anexan archivos al presente.

d).- Respaldo de la información que contienen los sistemas de gestión y control de las adquisiciones de la obra pública.

Se cuenta con el Sistema Integral de Inversión Pública

Bajo protesta de decir verdad declaramos que los Estados Financieros y sus Notas son razonablemente correctos y responsabilidad del emisor

LIC. EDUARDO IGNACIO ORTUÑO GURZA
DIRECTOR GENERAL

C.P. FERMIN HERNANDEZ REYNA
SUDIRECTOR DE FINANZAS Y CONTROL

Gobierno de Coahuila

Un Estado con ENERGÍA
UNA NUEVA FORMA DE GOBERNAR

CEV
SEGU

hj.- CUADERNILLO DEL INFORME DE LA CUENTA PÚBLICA

SE ANEXA CUADERNILLO DE LA CUENTA PUBLICA 2015

Gobierno de Coahuila

Un Estado con ENERGÍA
UNA NUEVA FORMA DE GOBERNAR

CEV
SEGU

i).- Conciliaciones Bancarias
Al 31 de diciembre de 2015

Gobierno de Coahuila

COMISION ESTATAL DE VIVIENDA
CONCILIACION AL 31 DE DICIEMBRE DE 2015
SANTANDER BANORTE - # CUENTA 0401269640

Un Estado con ENERGÍA

SEGU

SALDO BANCARIO	$ 4,697.60

ABONOS DE LA COMISION NO CORRESPONDIDOS POR EL BANCO

FECHA	CONCEPTO	SUBTOTAL
	TOTAL	$ -

ABONOS DEL BANCO NO CORRESPONDIDOS POR LA COMISION

FECHA	CONCEPTO	SUBTOTAL
	TOTAL	$ -

CARGOS DE LA COMISION NO CORRESPONDIDOS POR EL BANCO

FECHA	CONCEPTO	SUBTOTAL
	TOTAL	$ -

CARGOS DEL BANCO NO CORRESPONDIDOS POR LA COMISION

FECHA	CONCEPTO	SUBTOTAL
	TOTAL	

SALDO COMSION ESTATAL DE VIVIENDA	$ 4,697.60

ERIKA CEDILLO CARDONA
ELABORÓ

JESUS J. COVARRUBIAS DELGAO
AUTORIZÓ

Gobierno de Coahuila

COMISION ESTATAL DE VIVIENDA
CONCILIACION AL 31 DE DICIEMBRE DE 2015
SANTANDER BANORTE - # CUENTA 0287269433

Un Estado con ENERGÍA

SECU

SALDO BANCARIO	$ 5,459,828.34

ABONOS DE LA COMISION NO CORRESPONDIDOS POR EL BANCO

FECHA	CONCEPTO	SUBTOTAL
	TOTAL	$ -

ABONOS DEL BANCO NO CORRESPONDIDOS POR LA COMISION

FECHA	CONCEPTO	SUBTOTAL
3-nov-15	DEPOSITO MUNICIPIO DE CUATROCIENEGAS	134,064.00
3-nov-15	DEPOSITO MUNICIPIO DE CUATROCIENEGAS	130,932.00
3-nov-15	DEPOSITO MUNICIPIO DE CUATROCIENEGAS	393,750.00
26-nov-15	DEPOSITO CHEQUE 000037	262,099.00
4-dic-15	CHEQUE 1305	197,187.00
4-dic-15	DEPOSITO MUNICIPIO DE LA MADRID	99,729.00
15-dic-15	CHEQUE 0028	227,038.00
17-dic-15	DEPOSITO VILLA UNION, COAH.	195,083.00
22-dic-15	DEPOSITO MUNICIPIO GUEIRRERO, COAH.	203,331.00
	TOTAL	$ 1,843,213.00

CARGOS DE LA COMISION NO CORRESPONDIDOS POR EL BANCO

FECHA	CONCEPTO	SUBTOTAL
	TOTAL	$ -

CARGOS DEL BANCO NO CORRESPONDIDOS POR LA COMISION

FECHA	CONCEPTO	SUBTOTAL
	TOTAL	$ -

SALDO COMSION ESTATAL DE VIVIENDA	$ 3,616,615.34

ERIKA CEDILLO CARDONA
ELABORÓ

JESUS J. COVARRUBIAS DELGAO
AUTORIZÓ

Gobierno de Coahuila

COMISION ESTATAL DE VIVIENDA

CONCILIACION AL 31 DE DICIEMBRE DE 2015

SANTANDER BANORTE - # CUENTA 0272885811

Un Estado con ENERGÍA

SEGU

SALDO BANCARIO	$ 30,664.91

ABONOS DE LA COMISION NO CORRESPONDIDOS POR EL BANCO

FECHA	CONCEPTO	SUBTOTAL
	TOTAL	$ -

ABONOS DEL BANCO NO CORRESPONDIDOS POR LA COMISION

FECHA	CONCEPTO	SUBTOTAL
15-dic-15	DEPOSITO EFECTIVO 110312	3400.00
15-dic-15	DEPOSITO EFECTIVO	6000.00
18-dic-15	DEPOSITO EFECTIVO 110317	3750.00
18-dic-15	DEPOSITO EFECTIVO 110317	800.00
21-dic-15	DEPOSITO EFECTIVO	2250.00
22-dic-15	DEPOSITO EFECTIVO	5450.00
23-dic-15	DEPOSITO EFECTIVO	2700.00
	TOTAL	$ 24,350.00

CARGOS DE LA COMISION NO CORRESPONDIDOS POR EL BANCO

FECHA	CONCEPTO	SUBTOTAL
	TOTAL	$ -

CARGOS DEL BANCO NO CORRESPONDIDOS POR LA COMISION

FECHA	CONCEPTO	SUBTOTAL
	TOTAL	

SALDO COMSION ESTATAL DE VIVIENDA	$ 6,314.91

ERIKA CEDILLO CARDONA
ELABORÓ

JESUS J. COVARRUBIAS DELGAO
AUTORIZÓ

Gobierno de Coahuila

COMISION ESTATAL DE VIVIENDA

CONCILIACION AL 31 DE DICIEMBRE DE 2015

BANORTE - # CUENTA 890929986

La Estado ENERGIA

SALDO BANCARIO	$ 7,874,493.30

ABONOS DE LA COMISION NO CORRESPONDIDOS POR EL BANCO

FECHA	CONCEPTO	SUBTOTAL
	TOTAL	$ -

ABONOS DEL BANCO NO CORRESPONDIDOS POR LA COMISION

FECHA	CONCEPTO	SUBTOTAL
28 oct 15	DEPOSITO PRESIDENCIA MUNICIPAL DE MATAMOROS	200,000.00
	TOTAL	$ 200,000.00

CARGOS DE LA COMISION NO CORRESPONDIDOS POR EL BANCO

FECHA	CONCEPTO	SUBTOTAL
	TOTAL	$ -

CARGOS DEL BANCO NO CORRESPONDIDOS POR LA COMISION

FECHA	CONCEPTO	SUBTOTAL
	TOTAL	$ -

SALDO COMISION ESTATAL DE VIVIENDA	$ 7,674,493.30

ERIKA CEDILLO CARDONA
ELABORÓ

JESUS J. COVARRUBIAS DELGADO
AUTORIZÓ

Gobierno de Coahuila

COMISION ESTATAL DE VIVIENDA

CONCILIACION AL 31 DE DICIEMBRE DE 2015

BANORTE - # CUENTA 898657865

Un Estado de ENERGÍA

SALDO BANCARIO	$ 2,777,558.00

ABONOS DE LA COMISION NO CORRESPONDIDOS POR EL BANCO

FECHA	CONCEPTO	SUBTOTAL
	TOTAL	$ -

ABONOS DEL BANCO NO CORRESPONDIDOS POR LA COMISION

FECHA	CONCEPTO	SUBTOTAL
14-sep-15	DEPOSITO	6,000.00
15-sep-15	DEPOSITO	500.00
17-sep-15	DEPOSITO	8,970.00
21-sep-15	DEPOSITO	10,932.19
23-sep-15	DEPOSITO	50.00
15-oct-15	DEPOSITO EN EFECTIVO 1160015	500.00
26-oct-15	DEPOSITO EN EFECTIVO	500.00
09-nov-15	DEPOSITO EN EFECTIVO 1160014	500.00
08-dic-15	DEPOSITO EN EFECTIVO 1160014	500.00
28-dic-15	DEPOSITO EN EFECTIVO	1500.00
	TOTAL	$ 29,952.19

CARGOS DE LA COMISION NO CORRESPONDIDOS POR EL BANCO

FECHA	CONCEPTO	SUBTOTAL
21-dic-15	I-15	1,500.00
23-dic-15	I-17	1,000.00
	TOTAL	$ 2,500.00

CARGOS DEL BANCO NO CORRESPONDIDOS POR LA COMISION

FECHA	CONCEPTO	SUBTOTAL
	TOTAL	$ -

SALDO COMISION ESTATAL DE VIVIENDA	$ 2,750,106.81

ERIKA CEDILLO CARDONA
ELABORÓ

JESUS J. COVARRUBIAS DELGADO
AUTORIZÓ

Coahuila

COMISION ESTATAL DE VIVIENDA
CONCILIACION AL 31 DE DICIEMBRE DE 2015
BANORTE - # CUENTA 629298846

SALDO BANCARIO	$ 411,264.00

ABONOS DE LA COMISION NO CORRESPONDIDOS POR EL BANCO

FECHA	CONCEPTO	SUBTOTAL
	TOTAL	$ -

ABONOS DEL BANCO NO CORRESPONDIDOS POR LA COMISION

FECHA	CONCEPTO	SUBTOTAL
	TOTAL	$ -

CARGOS DE LA COMISION NO CORRESPONDIDOS POR EL BANCO

FECHA	CONCEPTO	SUBTOTAL
	TOTAL	$ -

CARGOS DEL BANCO NO CORRESPONDIDOS POR LA COMISION

FECHA	CONCEPTO	SUBTOTAL
06 oct 15	CHI QUE 202 RAUL ALEJANDRO GARZA	2,000.00
	TOTAL	$ 2,000.00

SALDO COMISION ESTATAL DE VIVIENDA	$ 413,264.00

ERIKA CEDILLO CARDONA
ELABORÓ

JESUS J. COVARRUBIAS DELGADO
REVISÓ

Gobierno de Coahuila

COMISION ESTATAL DE VIVIENDA
CONCILIACION AL 31 DE DICIEMBRE DE 2015
BANORTE - # CUENTA 854593697

Un Estado de ENERGÍA

SALDO BANCARIO	$ 368,077.32

ABONOS DE LA COMISION NO CORRESPONDIDOS POR EL BANCO

FECHA	CONCEPTO	SUBTOTAL
	TOTAL	$ -

ABONOS DEL BANCO NO CORRESPONDIDOS POR LA COMISION

FECHA	CONCEPTO	SUBTOTAL
	TOTAL	$ -

CARGOS DE LA COMISION NO CORRESPONDIDOS POR EL BANCO

FECHA	CONCEPTO	SUBTOTAL
	TOTAL	$ -

CARGOS DEL BANCO NO CORRESPONDIDOS POR LA COMISION

FECHA	CONCEPTO	SUBTOTAL
	TOTAL	$ -

SALDO COMISION ESTATAL DE VIVIENDA	$ 368,077.32

ERIKA CEDILLO CARDONA
ELABORÓ

JESUS J. COVARRUBIAS DELGADO
REVISÓ

Coahuila

COMISION ESTATAL DE VIVIENDA
CONCILIACION AL 31 DE DICIEMBRE DE 2015
BANORTE - # CUENTA 854593688

Un Estado de ENERGIA

SALDO BANCARIO	$ 50,881.87

ABONOS DE LA COMISION NO CORRESPONDIDOS POR EL BANCO

FECHA	CONCEPTO	SUBTOTAL
		$ -

ABONOS DEL BANCO NO CORRESPONDIDOS POR LA COMISION

FECHA	CONCEPTO	SUBTOTAL
2 jul 15	DEPOSITO EN EFECTIVO	400.00
16 jul-15	DEPOSITO EN EFECTIVO	1,400.00
12 ago 15	DEPOSITO EN EFECTIVO 110312	700.00
21 ago 15	DEPOSITO EN EFECTIVO 11140001	1,000.00
21 ago 15	DEPOSITO EN EFECTIVO 11140001	1,000.00
25 ago 15	DEPOSITO EN EFECTIVO 1130021	1,000.00
31 ago 15	DEPOSITO EN EFECTIVO 11230007	5,500.00
2 sep 15	DEPOSITO EN EFECTIVO 110316	500.00
8 sep 15	DEPOSITO EN EFECTIVO 110312	1,400.00
17 sep-15	DEPOSITO EN EFECTIVO 11470001	1,000.00
23 sep 15	DEPOSITO EN EFECTIVO	4,000.00
25 sep 15	DEPOSITO EN EFECTIVO 1130016	1,000.00
30 sep 15	DEPOSITO EN EFECTIVO 11450002	19,490.68
30 sep 15	DEPOSITO EN EFECTIVO	4.81
31 ago 15	DEPOSITO EN EFECTIVO	933.00
2 oct 15	DEPOSITO EN EFECTIVO 1130016	500.00
8 oct 15	DEPOSITO EFECTIVO 110317	400.00
9 oct 15	DEPOSITO EFECTIVO	200.00
9 oct 15	DEPOSITO EFECTIVO 1130016	500.00
14 oct 15	DEPOSITO EFECTIVO 1130022	5,000.00
15 oct 15	DEPOSITO EFECTIVO 11470001	1,000.00
16 oct-15	DEPOSITO EFECTIVO	500.00
20 oct 15	DEPOSITO EFECTIVO 1140005	1,000.00
29 oct 15	DEPOSITO EFECTIVO	10.00
4 nov 15	DEPOSITO EFECTIVO	500.00
5 nov 15	DEPOSITO EFECTIVO 1130023	500.00
9 nov 15	DEPOSITO EFECTIVO 110316	500.00
9 nov 15	DEPOSITO EFECTIVO	9,124.00
17 nov-15	DEPOSITO EFECTIVO 11470001	1,000.00
18 nov 15	DEPOSITO EFECTIVO	2,000.00
24 nov-15	DEPOSITO EFECTIVO 1130016	500.00
25 nov 15	DEPOSITO EFECTIVO	100.00
1 dic 15	DEPOSITO TELECOMM	1,000.00
1 dic 15	DEPOSITO EFECTIVO 11450003	500.00
2 dic 15	DEPOSITO EFECTIVO 1130016	500.00
8 dic 15	DEPOSITO EFECTIVO 1130016	500.00
11 dic 15	DEPOSITO EFECTIVO 1130022	7,000.00
15 dic 12	DEPOSITO EFECTIVO 11470001	1,000.00
15 dic 15	DEPOSITO EFECTIVO 1130016	500.00
17 dic 15	DEPOSITO EFECTIVO 1130026	1,000.00
18 dic-15	DEPOSITO EFECTIVO 110317	4,500.00
21 dic 15	DEPOSITO EFECTIVO	8,000.00
21 dic 15	DEPOSITO EFECTIVO	3,000.00
22 dic 15	DEPOSITO EFECTIVO	500.00
28 dic 15	DEPOSITO EFECTIVO	500.00
	TOTAL	$ 91,162.49

CARGOS DE LA COMISION NO CORRESPONDIDOS POR EL BANCO

FECHA	CONCEPTO	SUBTOTAL
22-oct-15	I-16	100.00
22-dic-15	I-16	3,227.44
23-dic-15	I-17	4,500.00
	TOTAL	$ 7,827.44

CARGOS DEL BANCO NO CORRESPONDIDOS POR LA COMISION

FECHA	CONCEPTO	SUBTOTAL
	TOTAL	$ -

SALDO COMISION ESTATAL DE VIVIENDA	-$ 32,453.18

ERIKA A. CEDILLO CARDONA
ELABORÓ

JESUS J. COVARRUBIAS DELGADO
REVISÓ

Coahuila

COMISION ESTATAL DE VIVIENDA
CONCILIACION AL 31 DE DICIEMBRE DE 2015
SANTANDER SERFIN - # CUENTA 65500862121

Un Estado ENERGIA

SALDO BANCARIO	$ 956.88

ABONOS DE LA COMISION NO CORRESPONDIDOS POR EL BANCO

FECHA	CONCEPTO	SUBTOTAL
	TOTAL	$ -

ABONOS DEL BANCO NO CORRESPONDIDOS POR LA COMISION

FECHA	CONCEPTO	SUBTOTAL
	TOTAL	$ -

CARGOS DE LA COMISION NO CORRESPONDIDOS POR EL BANCO

FECHA	CONCEPTO	SUBTOTAL
	TOTAL	$ -

CARGOS DEL BANCO NO CORRESPONDIDOS POR LA COMISION

FECHA	CONCEPTO	SUBTOTAL
	TOTAL	$ -

SALDO COMISION ESTATAL DE VIVIENDA	$ 956.88

ERIKA CEDILLO CARDONA
ELABORÓ

JESUS J. COVARRUBIAS DELGADO
AUTORIZÓ

Gobierno de Coahuila

COMISION ESTATAL DE VIVIENDA

CONCILIACION AL 31 DE DICIEMBRE DE 2015

SANTANDER SERFIN - # CUENTA 65500849906

Un Estado de ENERGÍA

SALDO BANCARIO	$ 33.63

ABONOS DE LA COMISION NO CORRESPONDIDOS POR EL BANCO

FECHA	CONCEPTO	SUBTOTAL
	TOTAL	$ -

ABONOS DEL BANCO NO CORRESPONDIDOS POR LA COMISION

FECHA	CONCEPTO	SUBTOTAL
	TOTAL	$ -

CARGOS DE LA COMISION NO CORRESPONDIDOS POR EL BANCO

FECHA	CONCEPTO	SUBTOTAL
	TOTAL	$ -

CARGOS DEL BANCO NO CORRESPONDIDOS POR LA COMISION

FECHA	CONCEPTO	SUBTOTAL
	TOTAL	$ -

SALDO COMSION ESTATAL DE VIVIENDA	$ 33.63

ERIKA A. CEDILLO CARDONA
ELABORÓ

JESUS J. COVARRUBIAS DELGAO
AUTORIZÓ

Coahuila

COMISION ESTATAL DE VIVIENDA
CONCILIACION AL 31 DE DICIEMBRE DEL 2015
BBVA BANCOMER - # CUENTA 145796652

Un Estado de ENERGIA

SECU

SALDO BANCARIO	$ 14,816.28

ABONOS DE LA COMISION NO CORRESPONDIDOS POR EL BANCO

FECHA	CONCEPTO	SUBTOTAL
	TOTAL	$ -

ABONOS DEL BANCO NO CORRESPONDIDOS POR LA COMISION

FECHA	CONCEPTO	SUBTOTAL
	TOTAL	$ -

CARGOS DE LA COMISION NO CORRESPONDIDOS POR EL BANCO

FECHA	CONCEPTO	SUBTOTAL
	TOTAL	$ -

CARGOS DEL BANCO NO CORRESPONDIDOS POR LA COMISION

FECHA	CONCEPTO	SUBTOTAL
	TOTAL	$ -

SALDO COMISION ESTATAL DE VIVIENDA	$ 14,816.28

ARIKA CEDILLO CARDONA
ELABORÓ

JESUS J. COVARRUBIAS DELGADO
REVISÓ

Gobierno de Coahuila

Un Estado con ENERGÍA
UNA NUEVA FORMA DE GOBERNAR

CEV
SEGU

j).- Confirmaciones Bancarias
Al 31 de diciembre de 2015

BANORTE

CONFIRMACIÓN DE SALDOS DE CUENTAS DE CHEQUES

FECHA DE OPERACIÓN: 25/02/2016 **HORA:** 17:37 **SUCURSAL:** 0063 SALTILLO CENTRO

COMISION ESTATAL DE VIVIENDA

SUCURSAL: 0063 SALTILLO CENTRO

Muy Señores nuestros:

Los saldos que muestran nuestros Registros en las fechas indicadas, son las siguientes:

Cuentas Acreedoras	Cuenta Número	Moneda	Saldos al: 31/12/2015
Cuenta de Cheques	0401269640	PESOS	4,697.60

BANCO MERCANTIL DEL NORTE, S.A.
SUC. SALTILLO CENTRO

Atentamente,
BANCO MERCANTIL DEL NORTE, S.A.
INSTITUCION DE BANCA MULTIPLE
GRUPO FINANCIERO BANORTE

FIRMA FUNCIONARIO AUTORIZADO

FIRMA FUNCIONARIO AUTORIZADO

FIRMA DE CONFORMIDAD DEL CLIENTE

A0001318

ORIGINAL - CLIENTE

BANORTE

CONFIRMACIÓN DE SALDOS DE CUENTAS DE CHEQUES

FECHA DE OPERACIÓN: 25/02/2016 **HORA:** 17:36 **SUCURSAL:** 0063 SALTILLO CENTRO

COMISION ESTATAL DE VIVIENDA

SUCURSAL: 0063 SALTILLO CENTRO

Muy Señores nuestros:

Los saldos que muestran nuestros Registros en las fechas indicadas, son las siguientes:

Cuentas Acreedoras	Cuenta Número	Moneda	Saldos al: 31/12/2015
Cuenta de Cheques	0287269433	PESOS	5,459,828.34

BANCO MERCANTIL DEL NORTE, S.A
SUC. SALTILLO CENTRO

Atentamente,

BANCO MERCANTIL DEL NORTE, S.A.
INSTITUCION DE BANCA MULTIPLE
GRUPO FINANCIERO BANORTE

FIRMA FUNCIONARIO AUTORIZADO

FIRMA FUNCIONARIO AUTORIZADO

FIRMA DE CONFORMIDAD DEL CLIENTE

A0001318

ORIGINAL - CLIENTE

BANORTE

CONFIRMACIÓN DE SALDOS DE CUENTAS DE CHEQUES

FECHA DE OPERACIÓN: 25/02/2016 **HORA:** 17:51 **SUCURSAL:** 0063 SALTILLO CENTRO

COMISION ESTATAL DE VIVIENDA

SUCURSAL: 0063 SALTILLO CENTRO

Muy Señores nuestros:

Los saldos que muestran nuestros Registros en las fechas indicadas, son las siguientes:

Cuentas Acreedoras	Cuenta Número	Moneda	Saldos al: 31/12/2015
Cuenta de Cheques	0272885811	PESOS	30,664.91

BANCO MERCANTIL DEL NORTE, S.A.
SUC. SALTILLO CENTRO

Atentamente,

BANCO MERCANTIL DEL NORTE, S.A.
INSTITUCION DE BANCA MULTIPLE
GRUPO FINANCIERO BANORTE

FIRMA FUNCIONARIO AUTORIZADO

FIRMA FUNCIONARIO AUTORIZADO

FIRMA DE CONFORMIDAD DEL CLIENTE

A0001318

ORIGINAL - CLIENTE

BANORTE

CONFIRMACIÓN DE SALDOS DE CUENTAS DE CHEQUES

FECHA DE OPERACIÓN: 25/02/2016 **HORA:** 17:33 **SUCURSAL:** 0063 SALTILLO CENTRO

COMISION ESTATAL DE VIVIENDA

SUCURSAL: 0063 SALTILLO CENTRO

Muy Señores nuestros:

Los saldos que muestran nuestros Registros en las fechas indicadas, son las siguientes:

Cuentas Acreedoras	Cuenta Número	Moneda	Saldos al: 31/12/2015
Cuenta de Cheques	0890929986	PESOS	7,874,493.30

BANCO MERCANTIL DEL NORTE, S.A.
SUC. SALTILLO CENTRO

Alentamente,

BANCO MERCANTIL DEL NORTE, S.A.
INSTITUCION DE BANCA MULTIPLE
GRUPO FINANCIERO BANORTE

FIRMA FUNCIONARIO AUTORIZADO

FIRMA FUNCIONARIO AUTORIZADO

FIRMA DE CONFORMIDAD DEL CLIENTE

A0001318

ORIGINAL - CLIENTE

BANORTE

CONFIRMACIÓN DE SALDOS DE CUENTAS DE CHEQUES

FECHA DE OPERACIÓN: 25/02/2016 **HORA:** 17:35 **SUCURSAL:** 0063 SALTILLO CENTRO

COMISION ESTATAL DE VIVIENDA

SUCURSAL: 0063 SALTILLO CENTRO

Muy Señores nuestros:

Los saldos que muestran nuestros Registros en las fechas indicadas, son las siguientes:

Cuentas Acreedoras	Cuenta Número	Moneda	Saldos al: 31/12/2015
Cuenta de Cheques	0898657865	PESOS	2,777,558.00

BANCO MERCANTIL DEL NORTE, S.A.
SUC. SALTILLO CENTRO

Atentamente,
BANCO MERCANTIL DEL NORTE, S.A.
INSTITUCION DE BANCA MULTIPLE
GRUPO FINANCIERO BANORTE

FIRMA FUNCIONARIO AUTORIZADO

FIRMA FUNCIONARIO AUTORIZADO

FIRMA DE CONFORMIDAD DEL CLIENTE

A0001318

ORIGINAL - CLIENTE

BANORTE

CONFIRMACIÓN DE SALDOS DE CUENTAS DE CHEQUES

FECHA DE OPERACIÓN: 25/02/2016 **HORA:** 17:29 **SUCURSAL:** 0063 SALTILLO CENTRO

COMISION ESTATAL DE VIVIENDA

SUCURSAL: 0063 SALTILLO CENTRO

Muy Señores nuestros:

Los saldos que muestran nuestros Registros en las fechas indicadas, son las siguientes:

Cuentas Acreedoras	**Cuenta Número**	**Moneda**	**Saldos al:** 31/12/2015
Cuenta de Cheques	0629298846	PESOS	411,264.00

Atentamente,

BANCO MERCANTIL DEL NORTE, S.A.
INSTITUCION DE BANCA MULTIPLE
GRUPO FINANCIERO BANORTE

FIRMA FUNCIONARIO AUTORIZADO

FIRMA FUNCIONARIO AUTORIZADO

FIRMA DE CONFORMIDAD DEL CLIENTE

A0001318

ORIGINAL - CLIENTE

BANORTE

CONFIRMACIÓN DE SALDOS DE CUENTAS DE CHEQUES

FECHA DE OPERACIÓN: 25/02/2016 **HORA:** 17:32 **SUCURSAL:** 0063 SALTILLO CENTRO

COMISION ESTATAL DE VIVIENDA

SUCURSAL: 0063 SALTILLO CENTRO

Muy Señores nuestros:

Los saldos que muestran nuestros Registros en las fechas indicadas, son las siguientes:

Cuentas Acreedoras	Cuenta Número	Moneda	Saldos al: 31/12/2015
Cuenta de Cheques	0854593697	PESOS	368,077.82

Atentamente,

BANCO MERCANTIL DEL NORTE, S.A.
INSTITUCION DE BANCA MULTIPLE
GRUPO FINANCIERO BANORTE

FIRMA FUNCIONARIO AUTORIZADO

FIRMA FUNCIONARIO AUTORIZADO

FIRMA DE CONFORMIDAD DEL CLIENTE

A0001318

ORIGINAL - CLIENTE

BANORTE

CONFIRMACIÓN DE SALDOS DE CUENTAS DE CHEQUES

FECHA DE OPERACIÓN: 25/02/2016 **HORA:** 17:29 **SUCURSAL:** 0063 SALTILLO CENTRO

COMISION ESTATAL DE VIVIENDA

SUCURSAL: 0063 SALTILLO CENTRO

Muy Señores nuestros:

Los saldos que muestran nuestros Registros en las fechas indicadas, son las siguientes:

Cuentas Acreedoras	Cuenta Número	Moneda	Saldos al: 31/12/2015
Cuenta de Cheques	0854593688	PESOS	50,881.87

Atentamente,

BANCO MERCANTIL DEL NORTE, S.A.
INSTITUCION DE BANCA MULTIPLE
GRUPO FINANCIERO BANORTE

FIRMA FUNCIONARIO AUTORIZADO

FIRMA FUNCIONARIO AUTORIZADO

FIRMA DE CONFORMIDAD DEL CLIENTE

A0001318

ORIGINAL - CLIENTE

Santander

CONFIRMACIÓN DE SALDOS

Saltillo Coahuila, a 25 Febrero de 2016.

INSTITUTO ESTATAL DE LA VIVIENDA POPULAR

Sucursal 1777
Cuentahabiente y/o Acreditado:
Instituto Estatal de la Vivienda Popular.

En atención a su solicitud de Confirmación de Saldos , a continuación encontrarán los datos contenidos en nuestros registros para cada una de las cuentas y período que señalan:

CUENTAS ACREEDORAS

	Número	Moneda	Saldo al 2015-12-31	Salvo buen cobro 2015-12-31
CUENTA TRADICIONAL S/ INTERESES	65500862121	MXP	956.88	0.00

Atentamente.

Santander

CONFIRMACIÓN DE SALDOS

Saltillo Coahuila, a 25 Febrero de 2016.

INSTITUTO ESTATAL DE LA VIVIENDA POPULAR

Sucursal 1777
Cuentahabiente y/o Acreditado:
Instituto Estatal de la Vivienda Popular.

En atención a su solicitud de Confirmación de Saldos , a continuación encontrarán los datos contenidos en nuestros registros para cada una de las cuentas y período que señalan:

CUENTAS ACREEDORAS

	Número	Moneda	Saldo al 2015-12-31	Salvo buen cobro 2015-12-31
CUENTA TRADICIONAL S/ INTERESES	65500849906	MXP	33.63	0.00

Atentamente.

BBVA Bancomer

Fecha 25/02/2016

Certificación de Saldos

Datos del Auditor **014579665208454702**

Nombre del Auditor:	.
Nombre Despacho Auditor:	COMISION ESTATAL DE LA VIVIENDA
Dirección del Auditor	
Calle:	CARRETERA 57 ESQ. CENTENARIO
Colonia:	.
C.P.:	25290 Estado: COAHUILA
Delegación ó Municipio:	SALTILLO COAHUILA

Información sobre: COMISION ESTATAL DE LA VIVIENDA
(Nombre del cuentahabiente)

Muy señores nuestros:
Los saldos que muestran nuestros libros en las fechas indicadas correspondientes a las cuentas solicitadas son los siguientes:

Cuentas Acreedores y/o Deudoras

Tipo de Cuenta	Cuenta	Moneda	Saldo	AL:
CHEQUES	0145796652	MXP	14,816.28	2015-12-31
**********	**********	*****	**********	**********

ATENTAMENTE

BANCOMER S.A.
Nombre del Banco