Congreso del Estado de Coahuila
Oficialía Mayor
26 FEB. 2016
9:05
RECIBIDO

Agujita, Coah., 23 de Febrero del 2016.
OFICIO No. DG/034/02/2016.
Asunto: Cuenta Pública 2015.

DIPUTADO JOSÉ MARÍA FRAUSTRO SILLER
PRESIDENTE DE LA JUNTA DE GOBIERNO DEL CONGRESO DEL ESTADO DE COAHUILA.
PRESENTE

En cumplimiento al artículo 11 párrafo primero 5tr de la Ley de Rendición de Cuentas y Fiscalización Superior del Estado de Coahuila de Zaragoza, tengo a bien presentar ante esa H. autoridad, la Cuenta Pública correspondiente al ejercicio fiscal 2015.

Este informe contiene los avances de las acciones que con base a los objetivos planteados en el Programa de Operación Anual se han realizado en congruencia con los Presupuestos de Ingresos y de Egresos autorizados para el ejercicio 2015; así como los estados financieros y demás información que soportan las cifras y análisis de su contenido.

Se anexa CD, con la información requerida, así como reportes impresos de conformidad con lo establecido en el artículo 15 de la Ley de Rendición de Cuentas y Fiscalización Superior del Estado de Coahuila de Zaragoza, que establece que las cuentas públicas deberán contener la información señalada en la Ley General de Contabilidad Gubernamental, además de la normatividad emitida por el Consejo Nacional de Armonización Contable y por el Consejo de Armonización Contable del Estado de Coahuila de Zaragoza.

Sin más por el momento, quedo de Usted para cualquier duda o aclaración al respecto.

A T E N T A M E N T E
"CIENCIA Y TECNOLOGÍA AL SERVICIO DE MÉXICO"

M. C. ALEJANDRO MERCED VALDÉS AGUIRRE
DIRECTOR GENERAL

ESTADOS UNIDOS MEXICANOS
INSTITUTO TECNOLOGICO DE ESTUDIOS SUPERIORES DE LA REGIÓN CARBONIFERA
DIRECCION

c.c. Ing. Ismael Ramos Flores.- Secretario de Finanzas del Gobierno del Estado de Coahuila.
c.c. Lic. Jorge Eduardo Verastegui Saucedo.- Secretario de la Secretaría de Fiscalización y Rendición de Cuentas.
c.c. - Ing. Miguel Gonzalo Rodríguez León.- Director de Gasto Federalizado de la Tesorería General del Estado.
c.c. C.P.C. José Armando Plata Sandoval.- Auditor Superior del Estado
c.c. C.P. Raul Alejandro Vera Tizard.- Subsecretario de Educación Media Superior y Superior en el Estado de Coahuila de Zaragoza.

PODER LEGISLATIVO
AUDITORIA SUPERIOR del Estado de Coahuila
Oficialía de Partes
02 MAR 2016
Oficio ____ Original ____ Copia ____
Anexo(s) ____ Original ____ Copia ____
Otros: Respectivo, Ref.
La Auditoria Superior del Estado se reserva la facultad de verificar que la documentación recibida, corresponda a la ofrecida por el promovente.

INSTITUTO TECNOLÓGICO DE ESTUDIOS SUPERIORES DE LA REGIÓN CARBONÍFERA, DR. ROGELIO MONTEMAYOR SEGUY.

"2016, Año de la Lucha Contra la Diabetes"

ITESRC
DR. ROGELIO MONTEMAYOR SEGUY

La información que se integra en el cuadernillo de la Cuenta Pública 2015 es la siguiente:

I. Información contable

a). Estado de situación financiera al 31 de Diciembre de 2015;
b). Estado de actividades del 01 de enero al 31 de diciembre de 2015 (comparativo con el periodo del 1° de enero al 31 de diciembre del ejercicio anterior)
c). Estado de variación en la hacienda pública del 01 de enero al 31 de diciembre de 2015;
d). Estado de cambios en la situación financiera del 01 de enero al 31 de diciembre de 2015;
e). Estado de flujos de efectivo del 01 de enero al 31 de diciembre de 2015; (Comparativo con el periodo del 1° de enero al 31 de diciembre del ejercicio anterior)
f). Estado analítico del activo del 01 de enero al 31 de diciembre del 2015;
g). Estado analítico de la deuda y otros pasivos, del 01 de enero al 31 de diciembre de 2015;
h). Informe sobre pasivos contingentes al 31 de diciembre del 2015.
I, j, k). Notas a los estados financieros *(desglose, memoria y gestión administrativa)*;
l). Balanza de comprobación del 1° de enero al 31 de diciembre del 2015.
m). Dictamen de los profesionales de auditoría independientes.

II. Información Presupuestaria

a). Estado analítico de ingresos, del que se derivará la presentación en clasificación económica, incluyendo los ingresos excedentes generados del 01 de enero al 31 de diciembre del 2015;

b). Estado analítico de ingresos, del que se derivará la presentación en clasificación por fuentes de financiamiento, incluyendo los ingresos excedentes generados del 01 de enero al 31 de diciembre del 2015;

c). Estado analítico de ingresos, del que se derivará la presentación en clasificación por rubro de ingresos, incluyendo los ingresos excedentes generados del 01 de enero al 31 de diciembre del 2015;

d). Estado analítico del ejercicio del presupuesto de egresos del 01 de enero al 31 de diciembre del 2015; por clasificación administrativa

e). Estado analítico del ejercicio del presupuesto de egresos del 01 de enero al 31 de diciembre del 2015; por clasificación económica;

2015, Año de la lucha contra el cáncer
Estado de Coahuila de Zaragoza

Carretera 57 Km. 120
C.P. 26950
Agujita, Coahuila.
Tels. (861) 6 13 36 07
y 6 13 31 24
www.itesrc.edu.mx
itesrc@correo.itesrc.edu.mx

ITESRC
DR. ROGELIO MONTEMAYOR SEGUY

f). Estado analítico del ejercicio del presupuesto de egresos del 01 de enero al 31 de diciembre de 2015, por clasificación por objeto del gasto; y
g). Estado analítico del ejercicio del presupuesto de egresos del cuarto trimestre de 2015, por clasificación funcional-programática.
h). Endeudamiento neto, financiamiento menos amortización; Este reporte no aplica ya que el Instituto no cuenta con deuda pública.
i). Intereses de la deuda; Este reporte no aplica ya que el Instituto no cuenta con deuda pública.

j). Un flujo de fondos que resuma todas las operaciones y los indicadores de la postura fisca; Este reporte se presenta en ceros ya que no aplica para el Instituto.

III. Información Programática

a). Gasto por categoría programática;

b). Programas y proyectos de inversión;

c). Indicadores de resultados

d). Grado de cumplimiento de los objetivos, metas y satisfacción de necesidades proyectados en los programas a cargo del Instituto de conformidad con los indicadores aprobados en los programas presupuestarios correspondientes.

e). Los resultados de la evaluación del desempeño de los programas del Instituto, así como los vinculados al ejercicio de los recursos federales que les hayan sido transferidos.

IV. Información Adicional

a). La relación de bienes que componen el patrimonio, de conformidad con la estructura del formato emitido por el CONAC.

b). La relación de bienes inmuebles que componen su patrimonio, de conformidad con la estructura del formato emitido por el CONAC

c). La relación de las cuentas bancarias productivas específicas, en las cuales se depositaron los recursos federales transferidos, de conformidad con la estructura del formato emitido por el CONAC;

d). El reporte de los esquemas bursátiles y de coberturas financieras del ente público. *Este reporte no aplica para el Instituto.*

2015, Año de la lucha contra el Cáncer
Estado de Coahuila de Zaragoza

e). La información respecto al ejercicio y destino del gasto federalizado, así como respecto al reintegro de los recursos federales no devengados por la entidad federativa, de conformidad con la estructura del formato emitida por el CONAC.

Además:

a) Un respaldo con la información financiera del sistema de contabilidad SIIF.
b) Un respaldo de la información que contienen los sistemas de gestión y control de cobro de los ingresos, de acuerdo a la Ley de Ingresos aprobada. (Respaldo del sistema SIIF)
c) Un respaldo de la información que contienen los sistemas de nóminas que contiene los elementos, fórmulas de cálculo y los de pagos efectuados a los trabajadores de la entidad, de acuerdo a la periodicidad (semanal, decenal, quincenal, catorcenal, mensual) y la base acumulada anual.
d) Un respaldo de los sistemas de gestión y control de las adquisiciones y de la obra pública. (Respaldo del sistema SIIF)
e). El cuadernillo del informe de cuenta pública correspondiente al ejercicio fiscal 2015 entregado al Congreso del Estado de Coahuila, se adjunta en archivo digital PDF.
f). Las carátulas de las conciliaciones bancarias al 31 de diciembre del 2015, correspondientes a las cuentas bancarias propiedad del Instituto.
g). Las confirmaciones bancarias al 31 de diciembre de 2015, correspondientes a las cuentas bancarias propiedad de la entidad, entregadas por parte de la Institución bancaria.

Carretera 57 Km. 120
C.P. 26950
Agujita, Coahuila.
Tels. (861) 6 13 36 07
y 6 13 31 24
www.itesrc.edu.mx
itesrc@correo.itesrc.edu.mx

INSTITUTO TECNOLÓGICO DE ESTUDIOS SUPERIORES DE LA REGIÓN CARBONÍFERA, DR. ROGELIO MONTEMAYOR SEGUY

ITESRC
DR. ROGELIO MONTEMAYOR SEGUY

SEP
SECRETARÍA DE EDUCACIÓN PÚBLICA

Gobierno de Coahuila

SEDU

ESTADO DE SITUACIÓN FINANCIERA
Al 31 deDiciembre del 2015 y 2014

ACTIVO	2015	2014		PASIVO	2015	2014	
Activo Circulante				**Pasivo Circulante**			
Efectivo y Equivalentes	17,832,478.43	18,276,027.83	ESF-01	Cuentas por Pagar a Corto Plazo	4,067,004.88	3,005,978.70	
Derechos a Recibir Efectivo o Equivalentes	518.92	606.92	ESF-02	Documentos por Pagar a Corto Plazo	0.00	0.00	
Derechos a Recibir Bienes o Servicios	0.00	0.00	ESF-03	Porción a Corto Plazo de la Deuda Pública a Largo Plazo	0.00	0.00	
Inventarios	0.00	0.00	ESF-04	Títulos y Valores a Corto Plazo	0.00	0.00	
Almacenes	0.00	0.00	ESF-05	Pasivos Diferidos a Corto Plazo	0.00	0.00	
Estimación por Pérdida o Deterioro de Activos Circulantes	0.00	0.00		Fondos y Bienes de Terceros en Garantía y/o Administración a Corto Plazo	0.00	0.00	ESF-13
Otros Activos Circulantes	0.00	0.00		Provisiones a Corto Plazo	1,274,744.41	1,721,067.21	
Total de Activos Circulantes	**17,832,997.35**	**18,276,634.75**		Otros Pasivos a Corto Plazo	1,192,145.38	1,001,128.09	
				Total de Pasivos Circulantes	**6,533,894.67**	**5,728,174.00**	ESF-12
Activo No Circulante							
Inversiones Financieras a Largo Plazo	0.00	0.00	ESF-06	**Pasivo No Circulante**			
Derechos a Recibir Efectivo o Equivalentes a Largo Plazo	0.00	0.00	ESF-07	Cuentas por Pagar a Largo Plazo	0.00	0.00	
Bienes Inmuebles, Infraestructura y Construcciones en Proceso	16,363,928.53	16,362,195.57	ESF-08	Documentos por Pagar a Largo Plazo	0.00	0.00	
Bienes Muebles	32,699,898.79	24,942,850.82	ESF-08	Deuda Pública a Largo Plazo	0.00	0.00	
Activos Intangibles	0.00	0.00	ESF-09	Pasivos Diferidos a Largo Plazo	0.00	0.00	ESF-14
Depreciación, Deterioro y Amortización Acumulada de Bienes	20,034,808.19	0.00		Fondos y Bienes de Terceros en Garantía y/o en Administración a Largo Plazo	0.00	0.00	
Activos Diferidos	0.00	0.00		Provisiones a Largo Plazo	0.00	0.00	
Estimación por Pérdida o Deterioro de Activos no Circulantes	0.00	0.00	ESF-10	**Total de Pasivos No Circulantes**	0.00	0.00	
Otros Activos no Circulantes	0.00	0.00	ESF-11	**Total del Pasivo**	**6,533,894.67**	**5,728,174.00**	
Total de Activos No Circulantes	**29,029,019.13**	**41,305,046.39**					
				HACIENDA PÚBLICA/PATRIMONIO			
				Hacienda Pública/Patrimonio Contribuido	**30,242,509.78**	**31,539,390.79**	
				Aportaciones	32,071,213.76	32,071,213.76	
				Donaciones de Capital	0.00	0.00	
				Actualización de la Hacienda Pública/Patrimonio	-1,828,703.98	-531,822.97	
				Hacienda Pública/Patrimonio Generado	**10,085,612.03**	**22,314,116.35**	
				Resultados del Ejercicio (Ahorro/ Desahorro)	4,468,280.04	7,350,524.34	
				Resultados de Ejercicios Anteriores	22,314,116.35	14,963,592.01	
				Revalúos	0.00	0.00	
				Reservas	0.00	0.00	
				Rectificaciones de Resultados de Ejercicios Anteriores	-16,696,784.36	0.00	
				Exceso o Insuficiencia en la Actualización de la Hacienda Pública/Patrimonio	0.00	0.00	
				Resultado por Posición Monetaria	0.00	0.00	
				Resultado por Tenencia de Activos no Monetarios	0.00	0.00	
				Total Hacienda Pública/Patrimonio	**40,328,121.81**	**53,853,507.14**	
Total del Activo	**46,862,016.48**	**59,581,681.14**		Total del Pasivo y Hacienda Pública/Patrimonio	**46,862,016.48**	**59,581,681.14**	

"Bajo protesta de decir verdad declaramos que los Estados Financieros y sus notas, son razonablemente correctos y son responsabilidad del emisor"

C.P. GISELA DE LEÓN SALINAS
JEFA DEPTO RECURSOS FINANCIEROS

M.A. SILVIA CÓRDOVA MENCHACA
SUBDIRECTORA ADMINISTRATIVA

M.C. ALEJANDRO MERCED VALDÉS AGUIRRE
DIRECTOR GENERAL

INSTITUTO TECNOLÓGICO DE ESTUDIOS SUPERIORES DE LA REGIÓN CARBONÍFERA, DR. ROGELIO MONTEMAYOR SEGUY

ITESRC

Gobierno de Coahuila

SEDU

ESTADO DE ACTIVIDADES

Del 01 de Enero al 31 de Diciembre del 2015 vs 2014

	2015	2014	
INGRESOS Y OTROS BENEFICIOS			
Ingresos de la Gestión:			
Impuestos	*0.00*	*0.00*	
Cuotas y Aportaciones de Seguridad Social	*0.00*	*0.00*	
Contribuciones de Mejoras	*0.00*	*0.00*	
Derechos	10,926,008.08	9,285,870.49	
Productos de Tipo Corriente	522,275.30	1,534,271.97	
Aprovechamientos de Tipo Corriente	0.00	0.00	
Ingresos por Venta de Bienes y Servicios	0.00	*0.00*	
Ingresos no Comprendidos en las Fracciones de la Ley de Ingresos Causados en Ejercicios Fiscales Anteriores Pendientes de Liquidación o Pago	0.00	*0.00*	
Participaciones, Aportaciones, Transferencias, Asignaciones, Subsidios y Otras Ayudas			
Participaciones y Aportaciones	58,204,108.58	48,468,284.00	
Transferencia, Asignaciones, Subsidios y Otras Ayudas			
Otros Ingresos y Beneficios			
Ingresos Financieros	0.00	0.00	
Incremento por Variación de Inventarios	0.00	0.00	
Disminución del Exceso de Estimaciones por Pérdida o Deterioro u Obsolescencia	0.00	0.00	
Disminución del Exceso de Provisiones	0.00	0.00	
Otros Ingresos y Beneficios Varios	935,133.43	834,457.44	EA-2
	70,587,525.39	**60,122,883.90**	EA-1
Total de Ingresos y Otros Beneficios			
GASTOS Y OTRAS PÉRDIDAS			
Gastos de Funcionamiento			
Servicios Personales	46,988,804.77	43,524,440.00	
Materiales y Suministros	3,442,432.06	2,045,474.11	
Servicios Generales	11,727,364.85	6,333,971.70	
Transferencia, Asignaciones, Subsidios y Otras Ayudas			
Transferencias Internas y Asignaciones al Sector Público	0.00	0.00	
Transferencias al Resto del Sector Público	0.00	148,443.75	
Subsidios y Subvenciones	0.00	0.00	
Ayudas Sociales	965,426.25	720,030.00	
Pensiones y Jubilaciones	0.00	0.00	
Transferencias a Fideicomisos, Mandatos y Contratos Análogos	0.00	0.00	
Transferencias a la Seguridad Social	0.00	0.00	
Donativos	0.00	0.00	
Transferencias al Exterior	0.00	0.00	
Participaciones y Aportaciones			
Participaciones	0.00	0.00	
Aportaciones	0.00	0.00	
Convenios	0.00	0.00	
Intereses, Comisiones y Otros Gastos de la Deuda Pública			
Intereses de la Deuda Pública	0.00	0.00	
Comisiones de la Deuda Pública	0.00	0.00	
Gastos de la Deuda Pública	0.00	0.00	
Costo por Coberturas	0.00	0.00	
Apoyos Financieros	0.00	0.00	
Otros Gastos y Pérdidas Extraordinarias			
Estimaciones, Depreciaciones, Deterioros, Obsolescencia y Amortizaciones	*2,995,217.42*	*0.00*	
Provisiones	*0.00*	*0.00*	
Disminución de Inventarios	*0.00*	*0.00*	
Aumento por Insuficiencia de Estimaciones por Pérdida o Deterioro y Obsolescencia	*0.00*	*0.00*	
Aumento por Insuficiencia de Provisiones	*0.00*	*0.00*	
Otros Gastos	0.00	0.00	
Inversión Pública			
Inversión Pública no Capitalizable	0.00	0.00	
Total de Gastos y Otras Pérdidas	***66,119,245.35***	***52,772,359.56***	*EA-3*
Resultados del Ejercicio (Ahorro/Desahorro)	**4,468,280.04**	**7,350,524.34**	

"Bajo protesta de decir verdad declaramos que los Estados Financieros y sus notas, son razonablemente correctos y son responsabilidad del emisor"

C.P. GISELA DE LEÓN SALINAS
JEFA DEPTO. RECURSOS FINANCIEROS

M.A. SILVIA CÓRDOVA MENCHACA
SUBDIRECTORA ADMINISTRATIVA

M.C. ALEJANDRO MERCED VALDÉS AGUIRRE
DIRECTOR GENERAL

INSTITUTO TECNOLÓGICO DE ESTUDIOS SUPERIORES DE LA REGIÓN CRBONÍFERA; DR. ROGELIO MONTEMAYOR SEGUY

ITESRC

SEP

Gobierno de Coahuila

SEDU

ESTADO DE VARIACIÓN EN LA HACIENDA PÚBLICA.

Del 1o. de Enero al 31 de Diciembre del 2015

Concepto	Hacienda Pública/ Patrimonio Contribuido	Hacienda Pública/ Patrimonio Generado de Ejercicio Anteriores	Hacienda Pública/ Patrimonio Generado del Ejercicio	Ajustes por Cambios de Valor	Total
Rectificaciones de Resultados de ejercicios Anteriores	**30,242,509.78**	**-16,696,784.36**	**0.00**	**0.00**	13,545,725.42
Patrimonio Neto inicial Ajustado del Ejercicio		0.00	0.00	0.00	0.00
Aportaciones	32,071,213.76	0.00	0.00	0.00	32,071,213.76
Donaciones de Capital	0.00	0.00	0.00	0.00	0.00
Actualización de la Hacienda Pública/ Patrimonio	-1,828,703.98	0.00	0.00	0.00	-1,828,703.98
					0.00
Variaciones de la Hacienda Pública/Patrimonio Neto del Ejercicio		**22,314,116.35**	**0.00**	**0.00**	**22,314,116.35**
Resultados del Ejercicio (Ahorro/Desahorro)			0.00	0.00	0.00
Resultados de Ejercicios Anteriores		22,314,116.35	0.00	0.00	22,314,116.35
Revalúos		0.00	0.00	0.00	0.00
Reservas		0.00	0.00	0.00	0.00
					0.00
Hacienda Pública/ Patrimonio Neto Final del Ejercicio 2015	**30,242,509.78**	**0.00**	**0.00**	**0.00**	**30,242,509.78**
					0.00
Cambios de la Hacienda Pública/Patrimonio Neto del Ejercicio 20XN	**0.00**	**0.00**	**0.00**	**0.00**	0.00
Aportaciones	0.00	0.00	0.00	0.00	0.00
Donaciones de Capital	0.00	0.00	0.00	0.00	0.00
Actualización de la Hacienda Pública/Patrimonio	0.00	0.00	0.00	0.00	0.00
					0.00
Variaciones de la Hacienda Pública/Patrimonio Neto del Ejercicio	**0.00**	**0.00**	**4,468,280.04**	**0.00**	**4,468,280.04**
Resultados del Ejercicio (Ahorro/Desahorro)	0.00	0.00	4,468,280.04	0.00	4,468,280.04
Resultados de Ejercicios Anteriores	0.00	0.00	0.00	0.00	0.00
Revalúos	0.00	0.00	0.00	0.00	0.00
Reservas	0.00	0.00	0.00	0.00	0.00
	0.00	0.00	0.00	0.00	0.00
Saldo Neto en la Hacienda Pública/Patrimonio 2015	**30,242,509.78**	**5,617,331.99**	**4,468,280.04**	**0.00**	**40,328,121.81**

"Bajo protesta de decir verdad declaramos que los Estados Financieros y sus notas, son razonablemente correctos y son responsabilidad del emisor"

C.P. GISELA DE LEÓN SALINAS
JEFA DEPTO. RECURSOS FINANCIEROS

M.A. SILVIA CÓRDOVA MENCHACA
SUBDIRECTORA ADMINISTRATIVA

M.C. ALEJANDRO MERCED VALDÉS AGUIRRE
DIRECTOR GENERAL

INSTITUTO TECNOLÓGICO DE ESTUDIOS SUPERIORES DE LA REGIÓN CARBONÍFERA; DR. ROGELIO MONTEMAYOR SEGUY

ITESRC

SEP

Gobierno de Coahuila

SEDU

ESTADO DE CAMBIOS EN LA SITUACION FINANCIERA

Del 01 de Enero al 31 de Diciembre del 2015.

	Origen	Aplicación
ACTIVO		
Activo Circulante		
Efectivo y Equivalentes	443,549.40	0.00
Derechos a Recibir Efectivo o Equivalentes	88.00	0.00
Derechos a Recibir Bienes o Servicios	0.00	0.00
Inventarios	0.00	0.00
Almacenes	0.00	0.00
Estimación por Pérdida o Deterioro de Activos Circulantes	0.00	0.00
Otros Activos Circulantes	0.00	0.00
Activo No Circulante		
Inversiones Financieras a Largo Plazo	0.00	0.00
Derechos a Recibir Efectivo o Equivalentes a Largo Plazo	0.00	0.00
Bienes Inmuebles, Infraestructura y Construcciones en Proceso	0.00	1,732.96
Bienes Muebles	0.00	7,757,047.97
Activos Intangibles	0.00	0.00
Depreciación, Deterioro y Amortización Acumulada de Bienes	20,034,808.19	0.00
Activos Diferidos	0.00	0.00
Estimación por Pérdida o Deterioro de Activos no Circulantes	0.00	0.00
Otros Activos no Circulantes	0.00	0.00
PASIVO		
Pasivo Circulante		
Cuentas por Pagar a Corto Plazo	1,061,026.18	0.00
Documentos por Pagar a Corto Plazo	0.00	0.00
Porción a Corto Plazo de la Deuda Pública a Largo Plazo	0.00	0.00
Títulos y Valores a Corto Plazo	0.00	0.00
Pasivos Diferidos a Corto Plazo	0.00	0.00
Fondos y Bienes de Terceros en Garantía y/o Administración a Corto Plazo	0.00	0.00
Provisiones a Corto Plazo	0.00	446,322.80
Otros Pasivos a Corto Plazo	191,017.29	0.00
Pasivo No Circulante		
Cuentas por Pagar a Largo Plazo	0.00	0.00
Documentos por Pagar a Largo Plazo	0.00	0.00
Deuda Pública a Largo Plazo	0.00	0.00
Pasivos Diferidos a Largo Plazo	0.00	0.00
Fondos y Bienes de Terceros en Garantía y/o en Administración a Largo Plazo	0.00	0.00
Provisiones a Largo Plazo	0.00	0.00
HACIENDA PUBLICA/PATRIMONIO	**4,468,280.04**	**17,993,665.37**
Hacienda Pública/Patrimonio Contribuido	0.00	0.00
Aportaciones	0.00	0.00
Donaciones de Capital	0.00	0.00
Actualización de la Hacienda Pública/Patrimonio	0.00	1,296,881.01
Hacienda Pública/Patrimonio Generado	**4,468,280.04**	**16,696,784.36**
Resultados del Ejercicio (Ahorro/ Desahorro)	4,468,280.04	0.00
Resultados de Ejercicios Anteriores	0.00	0.00
Revalúos	0.00	0.00
Reservas	0.00	0.00
Rectificaciones de Resultados de Ejercicios Anteriores		16,696,784.36
Exceso o Insuficiencia en la Actualización de la Hacienda Pública/Patrimonio		
Resultado por Posición Monetaria		
Resultado por Tenencia de Activos no Monetarios		
Totales	**26,198,769.10**	**26,198,769.10**

"Bajo protesta de decir verdad declaramos que los Estados Financieros y sus notas, son razonablemente correctos y son responsabilidad del emisor"

C.P. GISELA DE LEÓN SALINAS	**M.A. SILVIA CÓRDOVA MENCHACA**	**M.C. ALEJANDRO MERCED VALDÉS AGUIRRE**
JEFA DEPTO RECURSOS FINANCIEROS	**SUBDIRECTORA ADMINISTRATIVA**	**DIRECTOR GENERAL**

INSTITUTO TECNOLÓGICO DE ESTUDIOS SUPERIORES DE LA REGIÓN CARBONÍFERA; DR. ROGELIO MONTEMAYOR SEGUY

ITESRC

SEP

Gobierno de Coahuila

SEDU

ESTADO DE FLUJO DE EFECTIVO
Del 01 de Enero al 31 de Diciembre del 2015 y 2014.

Concepto	2015	2014	
Flujos de Efectivo de las Actividades de Operación			
Origen	**70,587,525.39**	**60,122,883.90**	
Impuestos	0.00	0.00	
Cuotas y Aportaciones de Seguridad Social	0.00	0.00	
Contribuciones de mejoras	0.00	0.00	
Derechos	10,926,008.08	9,285,870.49	
Productos de Tipo Corriente	522,275.30	1,534,271.97	
Aprovechamientos de Tipo Corriente	0.00	0.00	
Ingresos por Venta de Bienes y Servicios	0.00	0.00	
Ingresos no Comprendidos en las Fracciones de la Ley de Ingresos Causados en Ejercicios Fiscales Anteriores Pendientes de Liquidación o Pago	0.00	0.00	
Participaciones y Aportaciones	58,204,108.58	48,468,284.00	
Transferencias, Asignaciones y Subsidios y Otras Ayudas	0.00	0.00	
Otros Orígenes de Operación	935,133.43	834,457.44	
Aplicación	**63,124,027.93**	**52,772,359.56**	
Servicios Personales	46,988,804.77	43,524,440.00	
Materiales y Suministros	3,442,432.06	2,045,474.11	
Servicios Generales	11,727,364.85	6,333,971.70	
Transferencias Internas y Asignaciones al Sector Público	0.00	0.00	
Transferencias al resto del Sector Público	0.00	148,443.75	
Subsidios y Subvenciones	0.00	0.00	
Ayudas Sociales	965,426.25	720,030.00	
Pensiones y Jubilaciones	0.00	0.00	
Transferencias a Fideicomisos, Mandatos y Contratos Análogos	0.00	0.00	
Transferencias a la Seguridad Social	0.00	0.00	
Donativos	0.00	0.00	
Transferencias al Exterior	0.00	0.00	
Participaciones	0.00	0.00	
Aportaciones	0.00	0.00	
Convenios	0.00	0.00	
Otras Aplicaciones de Operación	0.00	0.00	
Flujos Netos de Efectivo por Actividades de Operación	***7,463,497.46***	***7,350,524.34***	
Flujos de Efectivo de las Actividades de Inversión			
Origen			
Bienes Inmuebles, Infraestructura y Construcciones en Proceso	0.00	0.00	
Bienes Muebles	0.00	0.00	
Otros Orígenes de Inversión	0.00	0.00	
Aplicación	**9,055,661.94**	**4,467,553.19**	EFE-2
Bienes Inmuebles, Infraestructura y Construcciones en Proceso	1,732.96	1,800,000.00	
Bienes Muebles	9,053,928.98	2,667,553.19	
Otras Aplicaciones de Inversión	0.00		
Flujos Netos de Efectivo por Actividades de Inversión	***-9,055,661.94***	***-4,467,553.19***	
Flujo de Efectivo de las Actividades de Financiamiento			
Origen	**805,720.67**	**1,811,494.77**	
Endeudamiento Neto	0.00	0.00	
Interno	805,720.67	1,811,494.77	
Externo		0.00	
Otros Orígenes de Financiamiento		103,635.93	
Aplicación	**-342,894.41**	**0.00**	
Servicios de la Deuda	0.00	0.00	
Interno	0.00	0.00	
Externo	0.00	0.00	
Otras Aplicaciones de Financiamiento	-342,894.41	0.00	
Flujos netos de Efectivo por Actividades de Financiamiento	***1,148,615.08***	***1,811,494.77***	
Incremento/Disminución Neta en el Efectivo y Equivalentes al Efectivo	***-443,549.40***	***4,798,101.85***	
Efectivo y Equivalentes al Efectivo al Inicio del Ejercicio	**18,276,027.83**	**13,477,925.98**	
Efectivo y Equivalentes al Efectivo al Final del Ejercicio	***17,832,478.43***	***18,276,027.83***	*EFE-1*

"Bajo protesta de decir verdad declaramos que los Estados Financieros y sus notas, son razonablemente correctos y son responsabilidad del emisor"

C.P. GISELA DE LEÓN SALINAS	M.A. SILVIA CORDOVA MENCHACA	M.C. ALEJANDRO MERCED VALDÉS AGUIRRE
JEFA DEPTO. RECURSOS FINANCIEROS	SUBDIRECTORA ADMINISTRATIVA	DIRECTOR GENERAL

INSTITUTO TECNOLÓGICO DE ESTUDIOS SUPERIORES DE LA REGIÓN CARBONÍFERA; DR. ROGELIO MONTEMAYOR SEGUY

ITESRC

DR. ROGELIO MONTEMAYOR SEGUY

SEP SECRETARÍA DE EDUCACIÓN PÚBLICA

Gobierno de Coahuila

SEDU

ESTADO ANALÍTICO DEL ACTIVO

Del 01 de Enero al 31 de Diciembre del 2015

CONCEPTO	Saldo Inicial 1	Cargos del Periodo 2	Abonos del Periodo 3	Saldo Final 4(1+2-3)	Variación del Periodo (4-1)
ACTIVO	**59,581,681.14**	**277,623,292.49**	**290,342,957.15**	**46,862,016.48**	**12,719,664.66**
Activo Circulante	**18,276,634.75**	**250,779,525.12**	**251,223,162.52**	**17,832,997.35**	**443,637.40**
Efectivo y Equivalentes	18,276,027.83	171,138,454.54	171,582,003.94	17,832,478.43	443,549.40
Derechos a Recibir Efectivo o Equivalentes	606.92	76,078,483.90	76,078,571.90	518.92	88.00
Derechos a Recibir Bienes o Servicios	0.00	3,562,586.68	3,562,586.68	0.00	0.00
Inventarios	0.00	0.00	0.00	0.00	0.00
Almacenes	0.00	0.00	0.00	0.00	0.00
Estimación por Pérdida o Deterioro de Activos Circulantes	0.00	0.00	0.00	0.00	0.00
Otros Activos Circulantes	0.00	0.00	0.00	0.00	0.00
Activo No Circulante	**41,305,046.39**	**26,843,767.37**	**39,119,794.63**	**29,029,019.13**	**12,276,027.26**
Inversiones Financieras a Largo Plazo	0.00	0.00	0.00	0.00	0.00
Derechos a Recibir Efectivo o Equivalentes a Largo Plazo	0.00	0.00	0.00	0.00	0.00
Bienes Inmuebles, Infraestructura y Construcciones en Proceso	16,362,195.57	1,732.96	0.00	16,363,928.53	-1,732.96
Bienes Muebles	24,942,850.82	26,842,034.41	19,084,986.44	32,699,898.79	-7,757,047.97
Activos Intangibles	0.00	0.00	0.00	0.00	0.00
Depreciación, Deterioro y Amortización Acumulada de Bienes	0.00	0.00	20,034,808.19	-20,034,808.19	20,034,808.19
Activos Diferidos	0.00	0.00	0.00	0.00	0.00
Estimación por Pérdida o Deterioro de Activos no Circulantes	0.00	0.00	0.00	0.00	0.00
Otros Activos no Circulantes	0.00	0.00	0.00	0.00	0.00

"BAJO PROTESTA DE DECIR VERDAD DECLARAMOS QUE LOS ESTADOS FINANCIEROS Y SUS NOTAS, SON RAZONABLEMENTE CORRECTOS Y SON RESPONSABILIDAD DEL EMISOR"

ELABORÓ	REVISÓ	AUTORIZÓ
C.P. GISELA DE LEÓN SALINAS	C.P. SILVIA CÓRDOVA MENCHACA	M.C. ALEJANDRO MERCED VÁLDES AGUIRRE
JEFA DEL DEPTO REC FINANCIEROS	SUBDIRECTORA ADMINISTRATIVA	DIRECTOR GENERAL

INSTITUTO TECNOLÓGICO DE ESTUDIOS SUPERIORES DE LA REGIÓN CARBONÍFERA; DR. ROGELIO MONTEMAYOR SEGUY

ITESRC
DR. ROGELIO MONTEMAYOR SEGUY

SEP
SECRETARÍA DE EDUCACIÓN PÚBLICA

Gobierno de Coahuila

SEDU

ESTADO ANALÍTICO DE LA DEUDA Y OTROS PASIVOS

Del 1o. De Enero al 31 deDiciembre del 2015

Denominación de las Deudas	Moneda de Contratación	Institución o País Acreedor	Saldo Inicial del periodo	Saldo Final del periodo
DEUDA PÚBLICA				
Corto Plazo				
Deuda Interna				
Instituciones de Crédito	-	-	-	-
Títulos y Valores	-	-	-	-
Arrendamientos Financieros	-	-	-	-
Deuda Externa				
Organismos Financieros Internacionales	-	-	-	-
Deuda Bilateral	-	-	-	-
Títulos y Valores	-	-	-	-
Arrendamientos Financieros	-	-	-	-
Subtotal Corto Plazo				
Largo Plazo				
Deuda Interna				
Instituciones de Crédito	-	-	-	-
Títulos y Valores	-	-	-	-
Arrendamientos Financieros	-	-	-	-
Deuda Externa				
Organismos Financieros Internacionales	-	-	-	-
Deuda Bilateral	-	-	-	-
Títulos y Valores	-	-	-	-
Arrendamientos Financieros	-	-	-	-
Subtotal Lago Plazo				
Otros Pasivos	$		5,728,174.00	6,533,894.67
Total Deuda y Otros Pasivos			**5,728,174.00**	**6,533,894.67**

"BAJO PROTESTA DE DECIR VERDAD DECLARAMOS QUE LOS ESTADOS FINANCIEROS Y SUS NOTAS, SON RAZONABLEMENTE CORRECTOS Y SON RESPONSABILIDAD DEL EMISOR"

C.P. GISELA DE LEÓN SALINAS
JEFA DEPTO REC FINANCIEROS

C.P. SILVIA CÓRDOVA MENCHACA
SUBDIRECTORA ADMINISTRATIVA

M.C. ALEJANDRO MERCED VALDÉS AGUIRRE
DIRECTOR GENERAL

INSTITUTO TECNOLÓGICO DE ESTUDIOS SUPERIORES DE LA REGIÓN CARBONÍFERA; DR. ROGELIO MONTEMAYOR SEGUY

ITESRC

SEP SECRETARÍA DE EDUCACIÓN PÚBLICA

Gobierno de Coahuila

SEDU

INFORME SOBRE PASIVOS CONTINGENTES

Correspondiente a la Cuenta Pública 2015.

Al 31 de Diciembre del 2015 el Instituto Tecnológico de Estudios Superiores de la Región Carbonífera; Dr. Rogelio Montemayor Seguy, no cuenta con demandas laboral

"Bajo protesta de decir verdad declaramos que los Estados Financieros y sus Notas son razonablemente correctos y responsabilidad del emisor"

C.P. GISELA DE LEÓN SALINAS	M.A. SILVIA CORDOVA MENCHACA	M.C. ALEJANDRO MERCED VALDES AGUIRRE
JEFA DEP RECURSOS FINANC.	SUBDIRECTORA ADMINISTRATIVA	DIRECTOR GENERAL

INSTITUTO TECNOLÓGICO DE ESTUDIOS SUPERIORES DE LA REGIÓN CARBONÍFERA, DR. ROGELIO MONTEMAYOR SEGUY

NOTAS A LOS ESTADOS FINANCIEROS

POR LOS EJERCICIOS TERMINADOS EL 31 DE DICIEMBRE DEL 2015 Y 2014.

A) NOTAS DE DESGLOSE

1) NOTAS AL ESTADO DE SITUACIÓN FINANCIERA

EFECTIVO Y EQUIVALENTES.

ESF 01.-

El saldo de esta cuenta, se refiere a las cantidades disponibles en efectivo en instituciones de crédito, contratadas con los siguientes bancos:

	SALDOS AL 31-DICIEMBRE-2014	SALDOS AL 31-DICIEMBRE-2015
CAJA	$	$
SUMAN CAJA	$	$

BANCOS CUENTA	SALDOS AL 31-DICIEMBRE-2014	SALDOS AL 31-DICIEMBRE-2015
Scotiabank, Inverlat 70311-7 (Estado)	$ 3,419,565.59	2,683,139.31
Scotiabank, Inverlat 70335-4 (Federal)	2,581,001.61	6,536,497.72
Scotiabank, Inverlat 70308-7 (Ing.Propios)	3,203,420.12	-181,125.07
Scotiabank, Inverlat 151882-8 (Federal FNE)	122,817.12	89.39
Scotiabank, Inverlat 152409-7 (Federal FNE)	0.00	0.00
Scotiabank, Inverlat 152412-7 (Federal FNE)	0.00	0.00
Scotiabank, Inverlat 155038-1 (Federal FNE)	0.00	590,918.00
Scotiabank, Inverlat 76179729 (Inversiones hasta 3 meses)	8,949,223.39	8,202,959.08
SUMAN BANCOS	**$ 18,276,027.83**	**$ 17,832,478.43**

(1) En esta cuenta se depositan los recursos estatales; los cuales, se utilizan generalmente en el pago de nómina, Seguro social e INFONAVIT

(2) En esta cuenta se depositan los recursos provenientes de la Federación, los que se utilizan en pago de nómina y gastos de operación.

(3) En esta cuenta se depositan los ingresos propios de la Institución y se obtienen por concepto de inscripciones, constancias, fichas de admisión, exámenes.

(4) (5) (6) En estas cuentas se depositan los recursos provenientes de la federación por proyectos aprobados por el Instituto Nacional del Emprendedor.

(7) El vencimiento de la cuenta de inversión es diario.

DERECHOS A RECIBIR EFECTIVO O EQUIVALENTES.
ESF 02 Y ESF 03.-

	SALDOS AL 31-DICIEMBRE-2014	SALDOS AL 30-DICIEMBRE-2015
CONTRIBUCION (SUBSIDIO AL EMPLEO)	$ 606.92	$ 518.92
Gastos a Comprobar	0.00	0.00
Anticipos a funcionarios y Empleados	0.00	0.00
Ingresos por recuperar a corto plazo	0.00	0.00
Préstamos a empleados	0.00	0.00
Deudores por fondos rotatorios	0.00	0.00
	606.92	518.92
	=========	==========

BIENES DISPONIBLES PARA SU TRANSFORMACION O CONSUMO (INVENTARIOS)

ESF 04.- Esta nota no le aplica al ente público. Ya que no realiza ningún proceso de transformación y/o elaboración de bienes.

ESF 05.- Esta nota no le aplica al ente público. La cuenta de Almacén se utilizo hasta el 31 de julio 2014.

INVERSIONES FINANCIERAS

ESF 06.- Esta nota no le aplica al ente público. Ya que la inversión no tiene fideicomisos.

ESF 07.- Esta nota no le aplica al ente público, ya que no tenemos inversiones financieras.

BIENES MUEBLES, INMUEBLES E INTANGIBLES

ESF 08.- Se detallan a continuación los rubros de Bienes Muebles e Inmuebles. La depreciación es reconocida al cierre del ejercicio 2015. De acuerdo a las tasas emitadas por el CONAC y el DOF. El método de depreciación es en Línea recta. Los activos que se encuentran deteriorados se dan de baja.

	SALDOS AL 31-DIC-2014	**SALDOS AL 31-DICIEMBRE-2015**
TERRENOS	$ 3,346,500.00	$ 3,346,500.00
EDIFICIOS Y CONSTRUCCIONES	13,015,695.57	8,908,493.29
CONSTRUCCIÓN EN PROCESO		
MOBILIARIO Y EQUIPO DE:		
TALLERES	6,193,264.00	0.00
LABORATORIOS	9,096,534.82	0.00
BIBLIOTECA	118,966.00	0.00
TRANSPORTE	1,936,298.10	5,055,048.47
EQUIPO DE DEPTO SERVICIOS	116,489.74	0.00
COMPUTO	4,074,711.56	1,725,993.60
HERRAMIENTAS Y MAQUINAS		5,328,139.07
SISTEMAS DE AIRE ACONDICIONADO		2,498,988.24
OTROS ACTIVOS	3,406,586.50	2,165,856.49
TOTAL DE BIENES MUEBLES E INMUEBLES	**41,305,046.39**	**29,029,019.16**
	==========	==========

CUENTA	CONCEPTO	MONTO ORIGINAL	DEP ACUM. 2014	DEP EJ. 2015	VALOR LIBROS
1231	TERRENOS	3,346,500.00	-	-	3,346,500.00
1233	EDIFICIOS NO RESIDENCIALES	13,017,428.53	3,728,860.10	380,075.14	8,908,493.29
12411	MUEBLES DE OFICINA Y ESTANTERIA	1,082,646.50	233,031.20	93,668.41	755,946.89
12413	EQUIPO DE COMPUTO Y TECNOLOGIAS DE LA INFORM	4,848,814.78	2,746,168.69	376,652.49	1,725,993.60
12419	OTROS MOBILIARIOS Y EQUIPOS DE ADMINISTRACION	945,701.80	251,338.38	69,866.42	624,497.00
12421	EQUIPOS Y APARATOS AUDIOVISUALES	1,774,679.49	1,445,210.87	74,153.50	255,315.12
12429	OTRO MOBILIARIO Y EQUIPO EDUCACIONAL Y RECREA	50,444.91	50,444.91	-	0.00
12431	EQUIPO MEDICO Y DE LABORATORIO	10,760.00	10,760.00	-	-
12432	INSTRUMENTAL MEDICO Y DE LABORATORIO	32,800.00	32,800.00	-	-
12441	AUTOMOVILES Y CAMIONES	6,076,898.09	295,900.00	725,949.62	5,055,048.47
12442	CARROCERIAS Y REMOLQUES	58,000.00	-	-	58,000.00
12462	MAQUINARIA Y EQUIPO INDUSTRIAL	278,890.32	60,327.11	30,632.03	187,931.18
12464	SISTEMAS DE AIRE ACONDICIONADO, CALEFACCION Y	3,434,986.85	628,160.02	307,838.59	2,498,988.24
12466	EQUIPO DE GENERACION ELECTRICA, APARATOS Y AC	313,219.26	72,243.19	45,094.68	195,881.39
12467	HERRAMIENTAS Y MAQUINAS-HERRAMIENTA	13,687,722.80	7,478,112.67	881,471.06	5,328,139.07
12469	OTROS EQUIPOS	104,334.02	6,233.63	9,815.48	88,284.91
	TOTAL	**49,063,827.35**	**17,039,590.77**	**2,995,217.42**	**29,029,019.16**

ESF 09.- Esta nota no le aplica al ente público. Ya que no se cuenta con rubros de activos intangibles y diferidos.

ESTIMACIONES Y DETERIOROS

ESF 10.- Esta nota no le aplica al ente público. Ya que no se registran estimaciones ni deterioros.

OTROS ACTIVOS

ESF 11.- Al cierre del trimestre no hay saldos en otras cuentas de Activo.

PASIVO

ESF 12.- PASIVOS CON VENCIMIENTO:

El saldo de los acreedores diversos es el siguiente:

	SALDOS AL 31-DICIEMBRE 2014	SALDOS AL 31-DICIEMBRE-2015
MENOR A 90 DIAS		
TESORERIA DE LA FEDERACION	994,597.73	1,186,194.85
SEGURIDAD SOCIAL Y SEG X PAG	1,324,699.60	1,534,881.25
OTROS PASIVOS	1,687,809.46	2,538,074.16

(1) Impuestos del periodo retenidos.

MENOR O IGUAL A 365 DIAS		
PROVISION DE AGUINALDO	0.00	0.00

MAYOR A 365 DIAS		
ESTIMULO AL DESEMPEÑO DOCENTE.	$ 1,378,260.80	$ 1,274,744.41
PROVISION DE RETIRO	342,806.41	0.00
SUMAN ACREEDORES DIVERSOS	**$ 5,728,174.00**	**$ 6,533,894.67**

(2) Estimulo al desempeño autorizado por la Secretaria de Educación Superior de la Dirección General de Educación Superior 513.1/0938/14 del 28 de febrero del 2014.

(3) Provisión de Retiro autorizada en junta directiva para solventar futuros finiquitos. Se canceló al cierre del ejercicio 2015 y se registro en cuentas de orden el resultado del estudio actuarial.

ESF 13.-FINANCIAMIENTOS: Esta nota no le aplica al ente público. Ya que no se cuenta con recursos localizados en Fondos de Bienes de Terceros en Administración y/o Garantía a corto y largo plazo.

ESF 14.- OTROS PASIVOS DIFERIDOS

Esta nota no le aplica al ente público. Ya que no se cuenta con saldo de pasivos diferidos al cierre del trimestre.

II) NOTAS AL ESTADO DE ACTIVIDADES

INGRESOS DE GESTION.

EA 1.- Los ingresos correspondientes al año 2015 se desglosan de la siguiente manera:

Participaciones Federales 2015$	31´994,599.35
Participaciones Federales 2014	4´153,801.00
Participaciones Estatales	21´450,000.00
Ingresos Propios	12´053,720.44
Proyecto FNE	605,708.23
Otros Ingresos (F y E)	329,696.37
Total de Ingresos	**$ 70´587,525.39**

Los ingresos propios se integran como sigue:

CURSO DE VERANO DE INGLES	53,650.00
CURSO DE INVIERNO DE INGLES	195,496.00
ACTIVIDADES CULTURALES	3,250.00
PROYECTO DE INCUBADORA	3,600.00
ADEUDOS ANTERIORES	15,775.00
CERTAMEN BELLEZA TECNOLOGICO	1,400.00
CERTIFICADO PARCIAL	1,800.00
EQUIVALENCIA DE MATERIAS	800.00
REPOSICION DE HORARIO	3,740.00
CAMBIO DE ESPECIALIDAD	800.00
REVALIDACION DE MATERIAS	200.00
CONSTANCIAS	30,500.00
KARDEX DEL ALUMNO	10,700.00
CREDENCIAL ITSRC EXTRAVIO	1,950.00
CREDENCIAL ITSRC	400.00
CREDENCIAL DE BIBLIOTECA	610.00
CAMBIO DE HORARIOS ALTAS Y BAJAS	200.00
TRAMITES DE TITULACION	481,120.00
EXAMEN GLOBAL	71,733.31
EXAMEN ESPECIAL	16,666.69
EXAMEN DE ADMISION	232,800.00
INSCRIPCION	4,652,400.00
INSCRIPCIONES TARDIAS	1,075,175.00
CURSOS DE VERANO	268,100.80
CURSO DE INGLES (ALUMNOS ITESRC)	1,035,678.48
CURSO DE INGLES (PERSONAL EXTERNO)	46,900.00
CURSO DE INGLES (ESTUDIANTES EXTERNOS)	351,473.00
CURSO DE INGLES (HIJOS DE TRABAJADORES DEL ITESRC)	28,116.68
CURSO DE INGLES (2 O MAS HERMANOS)	64,475.00
EXAMEN TOEFL ITP	112,300.00
EXAMEN TOEFL ITP PERSONAL EXTERNO	12,600.00
LIBRO DE INGLES	201,347.84
MULTAS CENTRO DE INFORMACION	2,520.00
OTROS	6,800.00
VENTA DE MATERIAL ELÉCTRICO	2,581.50
CURSOS A EMPRESAS	114,339.31
MÁQUINAS DE CONDONES	1,395.00
BASES DE LICITACION	8,000.00
VENTA DE AGUA PURIFICADA	350.00
LIBROS	200.00
CURSOS A EMPRESAS	49,039.67
OTROS	4,650.00
DONATIVOS	1,630,000.00
RECICLADO DE PAPEL	1,124.80

RENTA DE CAFETERIA	108,000.00
RENTA DE PAPELERIA	21,250.00
RENDIMIENTOS FINANCIEROS	255,062.36
BECAS SOCIOECONÓMICAS	33,050.00
BECAS POR TRABAJADOR	121,800.00
BECAS POR FAMILIAR	300,300.00
BECAS DE EXCELENCIA	367,500.00
BECAS COECYT	50,000.00
TOTAL	**12,053,720.44**

EA 2.- OTROS INGRESOS

Otros ingresos correspondientes a la Federación y al Estado

ESTIMULOS FISCALES	259,633 .00
FALTAS Y RETARDOS	62,483.43
RENDIMIENTOS	7,579.94
TOTAL	**329,696.37**

GASTOS Y OTRAS PÉRDIDAS

EA 3.- DETALLE DE GASTOS SUPERIORES AL 10% DEL TOTAL.

El total de gastos de operación del año 2015 ascienden a $ 16´135,223.16; por lo que los gastos superiores al 10% del total son:

MANTENIMIENTO Y CONSERVACION DE INMUEBLES	$ 4,635,746.47
TOTAL	**$ 4,635,746.47**

III) NOTAS AL ESTADO DE VARIACION EN LA HACIENDA PÚBLICA

EVHP 1.- PATRIMONIO

El patrimonio del Instituto estará constituido por:

I. Los recursos que determine el Gobierno Federal y las obras de construcción, equipamiento y requerimiento básico, aportados a través del Comité Administrador del Programa Federal de Construcción de Escuelas.

Los recursos que determinen el Gobierno del Estado y las obras complementarias y servicios públicos que requiera el Instituto.

Los recursos que determinen los municipios de la Región Carbonífera, así como el predio donde se ubica el Instituto.

II. El 50% del gasto anual de operación aportado por recursos federales a través de la Secretaria de Educación Pública.

III. Los ingresos y bienes que obtenga en la prestación de servicios, al ejercer sus facultades y en cumplimiento de sus atribuciones.

IV. Los subsidios, apoyos, aportaciones y participaciones que le sean concedidos por el Gobierno Federal, Estatal y Municipal.

V. Los legados y donativos que en su favor se otorguen.

VI. Los demás bienes que adquiera por cualquier otro título legal.

La junta Directiva será el órgano superior de gobierno del Instituto, cuyo Presidente será el titular de la Secretaría Estatal de Educación Pública.

EVHP 2.- Patrimonio Generado

	Dic 2015	Dic 2014
Hacienda Pública/Patrimonio Generado	**10,085,612.03**	**22,314,116.35**
Resultados del Ejercicio (Ahorro/ Desahorro)	4,468,280.04	7,350,524.34
Resultados de Ejercicios Anteriores	22,314,116.35	14,963,592.01
Revalúos	0.00	0.00
Reservas	0.00	0.00
Rectificaciones de Resultados de Ejercicios Anteriores	(16,696,784.36)	0.00
Exceso o Insuficiencia en la Actualización de la Hacienda Pública/Patrimonio	0.00	0.00
Resultado por Posición Monetaria	0.00	0.00
Resultado por Tenencia de Activos no Monetarios	0.00	0.00

IV) NOTAS AL ESTADO DE FLUJOS DE EFECTIVO

EFECTIVO Y EQUIVALENTES

EFE 1. SALDOS INICIAL Y FINAL

BANCOS CUENTA	SALDOS AL 31-DICIEMBRE-2014	SALDOS AL 31-DICIEMBRE-2015
Scotiabank, Inverlat 70311-7 (Estado)	$ 3,419,565.59	2,683,139.31
Scotiabank, Inverlat 70335-4 (Federal)	2,581,001.61	6,536,497.72
Scotiabank, Inverlat 70308-7 (Ing.Propios)	3,203,420.12	-181,125.07
Scotiabank, Inverlat 151882-8 (Federal FNE)	122,817.12	89.39
Scotiabank, Inverlat 152409-7 (Federal FNE)	0.00	0.00
Scotiabank, Inverlat 152412-7 (Federal FNE)	0.00	0.00
Scotiabank, Inverlat 155038-1 (Federal Proyecto)	0.00	590,918.00
Scotiabank, Inverlat 76179729 (Inversiones hasta 3 meses)	8,949,223.39	8,202,959.08
TOTAL DE EFECTIVO Y EQUIVALENTES	**$ 18,276,027.83**	**$ 17,832,478.43**

EFE 2.-ADQUISICIONES DE BIENES MUEBLES E INMUEBLES

	DEL 01-ENERO-2015 AL 31-DICIEMBRE-2015
EQUIPO DE CÓMPUTO	1,511,083.31
TRANSPORTE	4 ,198,600.01
HERRAMIENTAS Y MAQUINAS	106,072.26
SISTEMAS DE AIRE ACONDICIONADO	2,184,358.11
MOBILIARIO	656,370.18
OTROS ACTIVOS	399,178.07
TOTAL DE ADQUISICIONES AÑO 2015	**$ 9,055,661.94**

EFE 3.-CONCILIACION DE LOS FLUJOS DE EFECTIVO.

Ahorro/Desahorro antes de rubros extraordinarios

	2015	2014
Depreciación	2,995,217.42	0.00
Amortización	0.00	0.00
Incrementos en las provisiones	0.00	321,451.21
Incremento en Inversiones producido por revaluación	0.00	0.00
Ganancia/perdida en venta de propiedad, Planta y equipo	0.00	0.00
Disminución en cuentas por cobrar	475,365.40	23,228.60
Incremento en cuentas por cobrar	0.00	0.00
Partidas extraordinarias	0.00	0.00

V). Conciliación Entre los Ingresos presupuestarios y Contables, así como entre los Egresos Presupuestarios y los Gastos Contables:

EA4.-

INSTITUTO TECNOLÓGICO DE ESTUDIOS SUPERIORES DE LA REGIÓN CARBONIFERA; DR. ROGELIO MONTEMAYOR SEGUY
CONCILIACION ENTRE LOS INGRESOS PRESUPUESTALES Y CONTABLES
Correspondiente al 1° Enero al 31 de Diciembre del 2015 (Cifras en pesos)

1.INGRESOS PRESUPUESTARIOS:		**69´652,391.96**
2.MÁS INGRESOS CONTABLES NO PRESUPUESTARIOS: 935,133.43	**0.00**	**935,133.43**
Incremento por variación de inventarios		
Disminución del exceso de estimaciones por		
Pérdida o deterioro u obsolescencia		
Disminución del exceso de provisiones		
Otros Ingresos y beneficios varios		
Otros Ingresos contables no presupuestarios	935,133.43	
3.MENOS INGRESOS PRESUPUESTARIOS NO CONTABLES		0.00
Productos de capital		
Aprovechamientos capital		
Ingresos derivados de financiamientos		
Otros ingresos presupuestarios no contables		
4.INGRESOS CONTABLES		**70´587,525.39**

INSTITUTO TECNOLÓGICO DE ESTUDIOS SUPERIORES DE LA REGIÓN CARBONIFERA; DR. ROGELIO MONTEMAYOR SEGUY

Conciliación entre los Egresos Presupuestarios y los Gastos Contables

Del 01 de Enero al 31 de Diciembre del 2015

1. Total de egresos (presupuestarios)		**72´179,689.88**
2. Menos egresos presupuestarios no contables		**9´055,661.94**
Mobiliario y equipo de administración	2´167,453.49	
Mobiliario y equipo educacional y recreativo	0.00	
Equipo e instrumental médico y de laboratorio	0.00	
Vehículos y equipo de transporte	4´198,600.01	
Equipo de defensa y seguridad	0.00	
Maquinaria, otros equipos y herramientas	106,072.26	
Otros bienes muebles	2´583,536.18	
Bienes inmuebles	0.00	
Activos intangibles	0.00	
Obra pública en bienes propios	0.00	
Acciones y participaciones de capital	0.00	
Compra de títulos y valores	0.00	
Inversiones en fideicomisos, mandatos y otros análogos	0.00	
Provisiones para contingencias y otras erogaciones	0.00	
especiales		
Amortización de la deuda publica		
Adeudos de ejercicios fiscales anteriores (ADEFAS)		
Otros Egresos Presupuestales No Contables		
3. Más gastos contables no presupuestales	0.00	**2,995,217.42**
Estimaciones, depreciaciones, deterioros, obsolescencia y amortizaciones	2,995,217.42	
Provisiones	0.00	
Disminución de inventarios	0.00	
Aumento por insuficiencia de estimaciones por pérdida o deterioro u obsolescencia	0.00	
Aumento por insuficiencia de provisiones	0.00	
Otros Gastos	0.00	
Otros Gastos Contables No Presupuestales	0.00	
	0.00	
4. Total de Gasto Contable (4 = 1 - 2 + 3)		**66´119,245.35**

b) NOTAS DE MEMORIA (CUENTAS DE ORDEN)

Las cuentas de orden se utilizan para registrar movimientos de valores que no afecten o modifiquen el balance del ente contable, sin embargo, su incorporación en libros es necesaria con fines de recordatorio contable, de control y en general sobre los aspectos administrativos, o bien, para consignar sus derechos o responsabilidades contingentes que puedan, o no, presentarse en el futuro.
Las cuentas que se manejan para efectos de estas Notas son las siguientes:

Cuentas de Orden Contables y Presupuestarias:
Contables:
7.1 Valores
7.2 Emisión de obligaciones
7.3 Avales y garantías
7.4 Juicios
7.5 Contratos para Inversión Mediante Proyectos para Prestación de Servicios (PPS) y Similares
7.6 Bienes concesionados o en comodato
Presupuestarias:
Cuentas de ingresos. Se registran en las cuentas 7701 y 7801 los adeudos de los alumnos.
Cuentas de egresos. Se registran en las cuentas 7901 y 7902 la Reserva de contingencias laborales

Se informará, de manera agrupada, en las Notas a los Estados Financieros las cuentas de orden contables y cuentas de orden presupuestario:
1. Los valores en custodia de instrumentos prestados a formadores de mercado e instrumentos de crédito recibidos en garantía de los formadores de mercado u otros. "Esta nota no le aplica al ente público"
2. Por tipo de emisión de instrumento: monto, tasa y vencimiento. "Esta nota no le aplica al ente público"

3. Los contratos firmados de construcciones por tipo de contrato. " Esta nota no le aplica al ente público"

Presupuestarias:
8.1 Cuentas de ingresos
8.2 Cuentas de egresos

CUENTAS DE ORDEN PRESUPUESTALES				
CUENTA	SALDO INICIAL	CARGOS	ABONOS	SALDO FINAL
8 CUENTAS DE ORDEN PRESUPUESTARIAS	**0.00**	**663,739,634.91**	**663,739,634.91**	**248,857,514.80**
8.1 LEY DE INGRESOS	**0.00**	**189,010,002.78**	**189,010,002.78**	**93,740,724.00**
8.1.1 Ley de Ingresos Estimada	0.00	46,870,362.00		46,870,362.00
8.1.2 Ley de Ingresos por Ejecutar	0.00	71,069,820.39	46,870,362.00	(24,199,458.39)
8.1.3 Modificaciones a la Ley de Ingresos Estimada	0.00			0.00
8.1.4 Ley de Ingresos Devengada	0.00	71,069,820.39	71,069,820.39	0.00
8.1.5 Ley de Ingresos Recaudada	0.00	0.00	71,069,820.39	71,069,820.39
8.2 PRESUPUESTO DE EGRESOS	**0.00**	**474,729,632.13**	**474,729,632.13**	**155,116,790.80**
8.2.1 Presupuesto de Egresos Aprobado	0.00	0.00	69,730,827.45	69,730,827.45
8.2.2 Presupuesto de Egresos por Ejercer	0.00	134,652,061.69	129,358,560.26	5,293,501.43
8.2.3 Modificaciones al Presupuesto de Egresos Aprobado	0.00	57,093,666.29	64,921,234.24	7,827,567.95
8.2.4 Presupuesto de Egresos Comprometido	0.00	72,264,893.97	72,179,689.87	85,204.10
8.2.5 Presupuesto de Egresos Devengado	0.00	72,179,689.87	72,179,689.87	0.00
8.2.6 Presupuesto de Egresos Ejercido	0.00	72,179,689.87	66,359,630.44	5,820,059.43
8.2.7 Presupuesto de Egresos Pagado	0.00	66359,630.44	0.00	66,359,630.44

C). NOTAS DE GESTIÓN ADMINISTRATIVA

NOTA 1 INTRODUCCIÓN: El Instituto Tecnológico de Estudios Superiores de la Región Carbonífera (Instituto) es un organismo público descentralizado de la Administración Pública del Estado de Coahuila, con personalidad jurídica y patrimonio propios, creado mediante Decreto publicado en el Periódico Oficial del Gobierno del Estado de Coahuila de fecha 22 de noviembre de 1991.

Conforme su constitución, el Instituto tiene por objeto, impartir e impulsar la educación superior tecnológica a nivel licenciatura, maestría y doctorado, así como cursos de actualización, especialización y superación académica, en sus modalidades escolar y

extraescolar. Se imparten las siguientes carreras: Ingeniería Industrial, Ingeniería en Sistemas Computacionales, Licenciatura en Informática, Ingeniería Mecatrónica, Ingeniería Electromecánica e Ingeniería en Administración. Los programas de Ingeniería: Industrial, Sistemas Computacionales, Mecatrónica, Electromecánica y Licenciatura en Informática, han sido acreditados por el Consejo para la Acreditación de la Enseñanza a la Ingeniería (CACEI) y Consejo Nacional de Acreditación de Informática y Computación (CONAIC), ambos organismos externos.

El ITESRC, identifica y declara un decálogo de valores institucionales con el objetivo de lograr un ambiente de trabajo adecuado entre los miembros de la organización que son importantes ya que existe una relación directa entre el desempeño de las actividades y los valores que adoptan las personas que las realizan.

MISIÓN *Formar en los/as estudiantes, habilidades y capacidades científicas, tecnológicas y humanísticas, con sólidas bases académicas, actitud analítica y crítica, dominio de una lengua extranjera; promoviendo la formación de profesionales emprendedores, competitivos, con respeto al medio ambiente y apego a los valores.*

VISIÓN *Ser una Institución de alto desempeño de educación superior tecnológica del estado de Coahuila de Zaragoza y mantener enlaces permanentes con los sectores: privado, público y social en el ámbito nacional e internacional para fortalecer el perfil profesional de los/as estudiantes y contribuir al desarrollo del país.*

DECÁLOGO DE VALORES:

1. **Respeto**: *actuación según convicciones y derechos propios sin dañar a los demás.*
2. ***Responsabilidad:*** *obligación para consigo mismo y para con los demás.*
3. ***Disciplina:*** *organización metódica de las tareas y cumplimiento exacto de los deberes.*
4. ***Solidaridad***: *colaboración entre individuos para la búsqueda de un mismo objetivo.*
5. ***Tenacidad:*** *constancia para alcanzar el logro de los objetivos.*
6. ***Honestidad:*** *rectitud en el pensar, sentir y proceder.*
7. ***Lealtad***: *fidelidad y compromiso de adhesión, sinceridad y honradez para con la institución.*
8. ***Competitividad:*** *capacidad de realizar las actividades con eficiencia y calidad.*
9. ***Autenticidad***: *expresión fiel del pensamiento y sentimientos.*
10. ***Ecofilia:*** *uso responsable y conservación del medio ambiente*

NOTA 2 PANORAMA ECONÓMICO Y FINANCIERO: Las principales prácticas contables aplicadas por el Instituto se resumen a continuación:

a) Efectivo.- El efectivo se encuentra representado principalmente por fondos de inversión a la vista y depósitos bancarios valuados a su valor de mercado (costo más rendimiento acumulado).

b) Propiedades y equipo.- Las inversiones en propiedades y equipo se registran a su costo de adquisición o construcción, reconociendo la depreciación de los activos depreciables.

c) Ingresos y egresos.- Los ingresos se reconocen al momento del cobro y los gastos cuando se devengan.

d) Obligaciones laborales.- De conformidad con la Ley Federal de Trabajo, el Instituto tiene obligaciones por concepto de indemnizaciones y primas de antigüedad pagaderas a sus empleados que dejen de prestar sus servicios bajo determinadas circunstancias; reconociendo en cuentas de orden el pasivo laboral determinado en valuación actuarial.

Correlativamente, las relaciones laborales entre el Instituto y sus trabajadores se regirán por las disposiciones del Estatuto Jurídico para los Trabajadores al Servicio del Estado de Coahuila.

NOTA 3 AUTORIZACIÓN E HISTORIA: El Instituto Tecnológico de Estudios Superiores de la Región Carbonífera inicia sus actividades el 10 de septiembre de 1991 con las carreras de Ingeniería Industrial y Licenciatura en Informática, iniciando su la construcción de su sede definitiva, en la propia Villa de Agujita, Municipio de Sabinas, Coahuila.

En 1993 es dada de alta la carrera de Ingeniería Electromecánica y en 1996 se abren dos carreras más: Ingeniería en Sistemas Computacionales e Ingeniería Electrónica. En agosto de 2003, se suma a la oferta educativa la carrera de Ingeniería Mecatrónica.

En septiembre de 2003 se logra la Certificación en la Norma ISO 9001:2000 certificando las funciones sustantivas de docencia, investigación, extensión y difusión de la cultura.

En abril del 2009 se recibe la visita del Profr. Humberto Moreira Valdés Gobernador del Estado, quien encabezó la ceremonia protocolaria para la imposición de nombre a nuestra casa de estudios, por lo que ahora portamos con orgullo el nombre del Dr. Rogelio Montemayor Seguy, y el 26 de abril del 2013, se decreta por parte del gobernador del estado el Lic. Rubén Ignacio Moreira Valdez como oficial dicho nombramiento.

En junio de 2008 se realiza con gran éxito el Primer Xtremotec Río, evento que nace con la intención de promover el deporte extremo en la región Carbonífera, así como inculcar entre la población en general, la cultura del cuidado y conservación de nuestros recursos naturales.

Cabe destacar nuestro sincero agradecimiento a todos los directores generales que en su momento contribuyeron con la gestión para el crecimiento institucional: Ing. José Claudio Tamez Sáenz, Ing. Argelia Bortoni González, Lic. Jesús Ciro López Dávila, Profr. e Ing. Ramiro Flores Morales y el M.C. Sergio Villarreal Cárdenas hasta el mes de abril del 2015, quedando como Directora Interina la M.C. Ethel Margarita Hernández Alemán quien

cumplió cabalmente con la encomienda hasta el 24 de agosto que nombran al M.C Alejandro Merced Valdés Aguirre

Con la ardua labor de los directores y personal se ha logrado acreditar el 100% de las carreras ofrecidas y hasta la fecha se han mantenido al ser evaluadas por organismos externos nacionales.

Con ello, se puede decir que el 100% de sus alumnos, están inscritos en programas reconocidos por su buena calidad educativa.

Además gracias a su interés en lograr los más altos estándares en calidad educativa, se logra que esta casa de estudios sea reconocida a nivel nacional por cuatro años consecutivos, otorgándole el Reconocimiento SEP a la Calidad Educativa 2009 y 2010 y el Reconocimiento SEP a la Excelencia Educativa 2011 y 2012.

NOTA 4
ORGANIZACIÓN Y OBJETO SOCIAL:

a) Objeto social; Conforme su constitución, el Instituto tiene por objeto impartir e impulsar la educación superior tecnológica a nivel licenciatura, maestría y doctorado, así como cursos de actualización, especialización y superación académica, en sus modalidades escolar y extraescolar. Se imparten las siguientes carreras: Ingeniería Industrial, Ingeniería en Sistemas Computacionales, Licenciatura en Informática, Ingeniería Mecatrónica, Ingeniería Electromecánica e Ingeniería en Administración. Los programas de Ingeniería: Industrial, Sistemas Computacionales, Mecatrónica, Electromecánica y Licenciatura en Informática, han sido acreditados por el Consejo para la acreditación de la Enseñanza a la Ingeniería (CACEI) y Consejo Nacional de Acreditación de Informática y Computación (CONAIC), ambos organismos externos.
b) Principal actividad; Desde su creación, este Instituto ha tenido como prioridad formar en los alumnos habilidades y capacidades científicas, tecnológicas y humanísticas con sólidas bases académicas, actitud analítica y crítica, dominio de una lengua extranjera; promoviendo la formación de profesionistas emprendedores, competitivos, con respeto al medio ambiente y apego a los valores cívicos y éticos; velando siempre por alcanzar la excelencia educativa. Con ese propósito el ITESRC, se compromete a brindar un servicio educativo de Calidad, centrado en el aprendizaje, para garantizar la aportación de profesionales que contribuyan al desarrollo sustentable de su entorno, a través de la mejora continua de sus procesos y funciones sustantivas de docencia, investigación, extensión y difusión de la cultura.

c) Ejercicio fiscal; Ejercicio 2015
d) Régimen jurídico; El Instituto Tecnológico de Estudios Superiores de la Región Carbonífera en su calidad de organismo público descentralizado de la Administración Pública del Estado, no es contribuyente del Impuesto Sobre la Renta, conforme al Título III de la Ley

de la materia; sin embargo tiene la obligación de retener y enterar dicho impuesto y exigir la documentación que reúna los requisitos fiscales para su deducción en el Impuesto Sobre la Renta cuando haga pagos a terceros que estén obligados a ello en los términos de la Ley del Impuesto Sobre la Renta (LISR) y causara dicho impuesto en el caso que se determine remanente distribuibles por partidas establecidas en los dos últimos párrafos del artículo 79 de la Ley, enterando el impuesto a cargo que resulte de aplicar sobre dicho remanente distribuibles, la tasa máxima para aplicarse sobre el excedente del límite inferior que establece la tarifa contenida en el Articulo 152.

A partir del ejercicio 2014 el artículo 32-A el Código Fiscal de la Federación vigente no contempla a las personas morales con fines no lucrativos para que opten por presentar dictamen fiscal. En consecuencia, el Instituto no dictaminará sus Estados Financieros para efectos fiscales por el ejercicio 2015.

e) Consideraciones fiscales del ente: revelar el tipo de contribuciones que esté obligado a pagar o retener.

Aún y cuando de conformidad con el artículo 79 citado, el Instituto no se considera contribuyente del ISR, pero tiene las siguientes obligaciones:

- Presentar la declaración y pago provisional mensual de retenciones del Impuesto Sobre la Renta (ISR) por sueldos y salarios.
- Presentar la declaración anual del ISR donde se informe sobre los pagos y retenciones de servicios profesionales.
- Presentar la declaración anual donde se informe sobre las retenciones de los trabajadores que recibieron sueldos y salarios y trabajadores asimilados a salarios.
- Presentar la declaración y pago provisional mensual del ISR por las retenciones realizadas a los trabajadores asimilados a salarios.
- Presentar la declaración informativa anual de Subsidio para el Empleo.
- Presentar la declaración y pago provisional mensual del ISR por las retenciones realizadas por servicios profesionales.

f). Estructura organizacional básica: (Anexo)

INSTITUTO TECNOLÓGICO DE ESTUDIOS SUPERIORES DE LA REGIÓN CARBONÍFERA, Dr. Rogelio Montemayor Seguy.

Estructura orgánica
LVI H. Junta Directiva.
22 de octubre de 2015

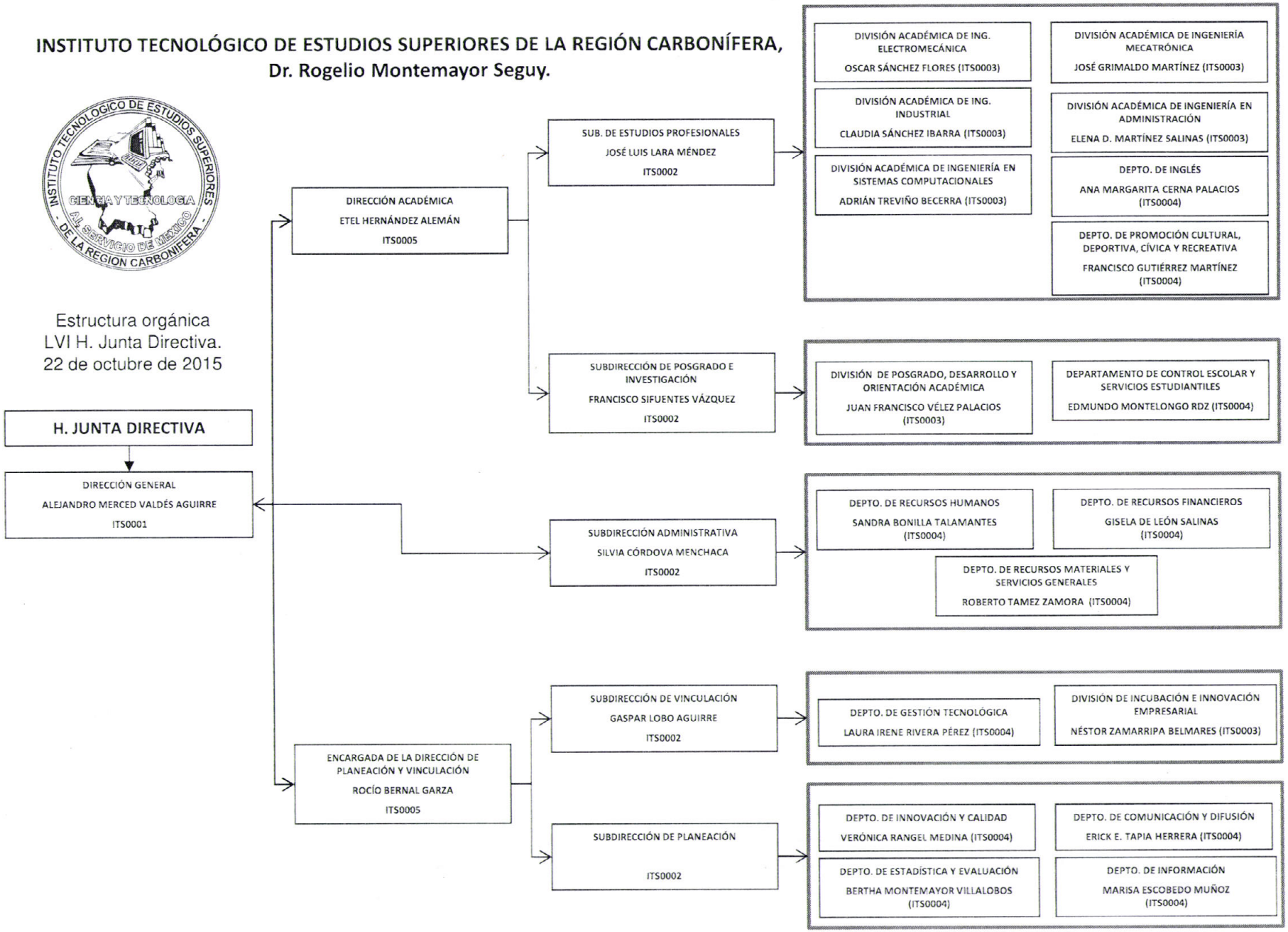

g).-Fideicomisos, mandatos y análogos de los cuales es fideicomitente o fideicomisario. No aplica.

NOTA 5 BASES DE PREPARACIÓN DE ESTADOS FINANCIEROS.

a) Se ha observado en cierta medida la normatividad emitida por la el CONAC y la Ley General de Contabilidad Gubernamental (LGCG) para la emisión de los estados financieros contables
b) Todos los eventos que afectan económicamente al Instituto están cuantificados en términos monetarios y se registran al costo histórico. El costo histórico de las operaciones corresponde al monto erogado para su adquisición conforme a la documentación contable original justificativa y comprobatoria, o bien a su valor estimado o catastral.
c) Postulados básicos: Las bases de preparación de los Estados Financieros del Instituto Tecnológico de Estudios Superiores de la Región Carbonífera; Dr. Rogelio Montemayor Seguy , aplican los Postulados Básicos de sustancia económica, entes públicos, existencia permanente, revelación suficiente, importancia relativa, registro e integración presupuestaria, devengo contable del ingreso, valuación, dualidad económica y consistencia. Sin embargo, aún se encuentran en fase de desarrollo de los diferentes rubros de la información financiera.
d) Normatividad Supletoria. No se aplica normatividad contable supletoria.
e) Para las entidades que por primera vez estén implementando la base devengado de acuerdo a la Ley de Contabilidad, deberán:

- Revelar las nuevas políticas de reconocimiento;

Ingresos: Los ingresos se reconocen cuando se tiene el derecho de cobro o se devengan de acuerdo a los lineamientos emitidos por el CONAC
Con la finalidad de atender a los momentos contables del ingreso se consideran los siguientes lineamientos de registro:

- El momento contable del ingreso estimado es el que se aprueba anualmente por la Junta Directiva del Instituto (POA) e incluyen los ingresos propios, estatales y federales.
- El ingreso modificado consiste en incorporar en su caso, las modificaciones al ingreso aprobado.
- El ingreso devengado se realizará en los siguientes casos: o Cuando se cuente con los elementos que identifiquen el hecho imponible al deudor (acreditado o terceros) y que pueda establecer un importe, emitiendo un documento de pago, señalando fecha límite para realizarlo conforme a las leyes y lineamientos aplicables.
- Las participaciones se registrarán al momento de la percepción de los recursos.
- Las aportaciones federales se registran conforme al calendario de pago.

- Ingreso recaudado, es el momento que refleja el cobro en efectivo o cualquier otro medio de pago de los conceptos referidos en el clasificador por rubro de ingresos.

Egresos: Los egresos se encuentran reconocidos al costo histórico en el momento en que se devengan.

- El gasto comprometido refleja la aprobación por autoridad competente de un acto administrativo, u otro instrumento jurídico que formaliza una relación jurídica con terceros, para la adquisición de bienes y servicios o ejecución de obras. En el caso de la obra, el registro del compromiso se realizará al formalizarse el contrato por autoridad competente.
- El gasto devengado, refleja el reconocimiento de obligaciones de pago a favor de terceros por la recepción de conformidad de bienes, servicios y obras oportunamente contratados.
- El gasto pagado, refleja la cancelación total o parcial de las obligaciones de pago, que se concreta mediante el desembolso de efectivo o cualquier otro medio de pago.

➢ Su plan de implementación;

- *2012:* Durante este ejercicio se configuró el nuevo sistema SIIF con algunos instrumentos técnicos para llevar a cabo la migración de saldos del ejercicio 2010 y empezar a capturar todo el ejercicio 2011 y 2012 y dar cumplimiento a la Ley General de Contabilidad Gubernamental. Se adoptó el Plan de Cuentas, el Clasificador por Objeto del Gasto y el Clasificador por Rubro de Ingresos.
- *2013: Todavía en 2013 se llevaban 2 sistemas a la vez, dado que no se podía empatar el sistema SIIF, debido a una serie de errores del sistema, fue hasta el tercer trimestre del 2013 que se presentó el avance financiero con el sistema SIIF el cual se apega más a la normatividad de la Ley General de Contabilidad Gubernamental.*
- En el ejercicio 2014 se empezó a llevar el sistema SIIF solamente, tratando de cumplir con la Ley General de Contabilidad Gubernamental, pero a la fecha no se ha hecho ninguna actualización del sistema por lo que existen varios reportes que no los genera.

➢ Revelar los cambios en las políticas, la clasificación y medición de las mismas, así como su impacto en la información financiera:

En el marco de la Ley General de Contabilidad Gubernamental, el Instituto Tecnológico de Estudios Superiores de la Región Carbonífera; Dr. Rogelio Montemayor Seguy realizó la configuración y parametrización en su sistema contable y presupuestal, conforme a las características de estructura, diseño y operación que indica esta Ley. Las adecuaciones consistieron en la adopción de los siguientes instrumentos técnicos: Plan de cuentas, Clasificador por Objeto del Gasto, Clasificador por Rubro de Ingresos y Lista de Cuentas.

Es importante destacar la adecuación a los criterios de registro en los siguientes rubros:

- *Ingresos:* En materia del Ingreso se adoptó el clasificador por rubro de ingresos presupuestarios del Instituto acorde con criterios legales, internacionales y contables, claro, preciso, integral y útil, que posibilite un adecuado registro y presentación de las operaciones.

Egresos: En materia de Egresos, se adoptó el clasificador por objeto del gasto, Clasificador por tipo de gasto, clasificación funcional del gasto
emitido por la CONAC. La estructura del clasificador por objeto del gasto se diseñó con un nivel de desagregación que permite que sus cuentas faciliten el registro único de todas

las transacciones con incidencia económica-financiera es por ello que la armonización se realiza a tercer digito que corresponde a la partida genérica.

6. Políticas de Contabilidad Significativas

Se informará sobre:

a) Actualización: se informará del método utilizado para la actualización del valor de los activos, pasivos y Hacienda Pública/Patrimonio y las razones de dicha elección. Así como informar de la desconexión o reconexión inflacionaria. "Esta nota no le aplica al ente público"
b) Informar sobre la realización de operaciones en el extranjero y de sus efectos en la información financiera gubernamental. "Esta nota no le aplica al ente público"
c) Método de valuación de la inversión en acciones de Compañías subsidiarias no consolidadas y asociadas. "Esta nota no le aplica al ente público"
d) Sistema y método de valuación de inventarios y costo de lo vendido. "Esta nota no le aplica al ente público."
e) Beneficios a empleados: revelar el cálculo de la reserva actuarial, valor presente de los ingresos esperados comparado con el valor presente de la estimación de gastos tanto de los beneficiarios actuales como futuros.

Con antigüedad de 15 años

	Menores	Mayor Igual	Total
Número de empleados	90	71	161
Nómina anual:	15,641,079	17'500,192	33,141,271
Valor presente de sueldos futuros	192,415,989	210,200,228	402,616,217
Edad promedio actual:	43	50	46
Edad promedio de ingreso	34	29	32
Antigüedad promedio:	9	21	14
Edad promedio de retiro:	65	65	65
Vida laboral remanente promedio:	15	12	14
Sueldo mensual promedio:	14,482	20,540	17,154
Obligación total inmediata:			
Prima Antigüedad por separación vol	-	2,435,888	2,435,888
Prima Antigüedad por despido	1,327,430	2,435,888	3,763,318
Indemnización legal por Despido	11,621,197	24,266,841	35,888,038
Prima de Antigüedad al cierre del ejercicio 2015:			
Obligaciones por beneficios definidos:			2,751,122
Partidas pendientes por amortizar			0
Pasivo/Activo Neto Proyectado			1,518,336
Costo Neto del Periodo cierre 2015			430,881
Costo Neto del Periodo esperado 2016			441,870
Indemnización legal al cierre del ejercicio 2015:			
Obligaciones por beneficios definidos:			818,239
Partidas pendientes por amortizar			0
Pasivo/Activo Neto proyectado			818,239
Costo neto del periodo cierre 2015			469,281
Costo neto del periodo esperado 2016			91,659

PASIVO POR OBLIGACIONES LABORALES

Al 31 de diciembre de 2015, se obtuvo Valuación Actuarial de las Obligaciones por Prima de Antigüedad e Indemnización Legal, reflejando el siguiente resultado:

	Prima de antigüedad			Indemnización legal
	Retiro	Indemnización	Total	
Reserva final 2014	$ 274,193	$ 1,015,065	$ 1,289,258	$ 758,719
(-) Pagos efectuados	132,922	68,881	201,803	409,761
Costo neto del período 2015	277,933	152,948	430,881	469,281
Pasivo neto proyectado 2015	**$ 419,204**	**$ 1,099,132**	**$ 1,518,336**	**$ 818,239**

Las cifras anteriores se registraron en las cuentas de orden contables 7901 Reserva para estimaciones y 7902 Estimaciones en reserva por $2'336,575.

Al 31 de diciembre de 2014, se tenía registrado en dichas cuentas de orden un monto de obligaciones inmediatas por 35,009,950.00 , canceladas para reflejar el pasivo neto proyectado al 31 de diciembre de 2015.

Adicionalmente, el estudio actuarial refleja los siguientes montos por obligación inmediata al 31 de diciembre de 2015:

Prima de antigüedad por separación voluntaria	$ 2'435,887
Prima de antigüedad por despido	3'763,318
Indemnización legal por despido	35'888,037

f) Provisiones: objetivo de su creación, monto y plazo. Se crea provisión de estímulo al desempeño docente por $ 1,274,744.41 el cual se pagará en el ejercicio 2016.

g) Reservas: objetivo de su creación, monto y plazo. " Esta nota no le aplica al ente público"

h) Cambios en políticas contables y corrección de errores junto con la revelación de los efectos que se tendrá en la información financiera del ente público, ya sea retrospectivos o prospectivos. Se registro la depreciación acumulada al cierre del 2014 por $ 17,039,590.77 y se cancela la provisión de Retiro por $ 342,806.41

i) Reclasificaciones: se deben revelar todos aquellos movimientos entre cuentas por efectos de cambios en los tipos de operaciones. " Esta nota no le aplica al ente público"

j) Depuración y cancelación de saldos. " Esta nota no le aplica al ente público"

7. Posición en Moneda Extranjera y Protección por Riesgo Cambiario
Se informará sobre:
a) Activos en moneda extranjera. " Esta nota no le aplica al ente público"

b) Pasivos en moneda extranjera. "Esta nota no le aplica al ente público"

c) Posición en moneda extranjera. " Esta nota no le aplica al ente público"

d) Tipo de cambio. "Esta nota no le aplica al ente público"

e) Equivalente en moneda nacional. " Esta nota no le aplica al ente público"

8. Reporte Analítico del Activo
Debe mostrar la siguiente información:

a) Vida útil o porcentajes de depreciación, deterioro o amortización utilizados en los diferentes tipos de activos. Los bienes muebles están registrados al costo de adquisición, al cierre del año se registro la depreciación acumulada y la del ejercicio 2015.

b) Cambios en el porcentaje de depreciación o valor residual de los activos. Los bienes muebles están registrados al costo de adquisición, los porcentajes de depreciación son los emitidos por la CONAC y el DOF.

c) Importe de los gastos capitalizados en el ejercicio, tanto financieros como de investigación y desarrollo. "Esta nota no le aplica al ente público"

d) Riesgos por tipo de cambio o tipo de interés de las inversiones financieras. " Esta nota no le aplica al ente público"

e) Valor activado en el ejercicio de los bienes construidos por la entidad. "Esta nota no le aplica al ente público"

f) Otras circunstancias de carácter significativo que afecten el activo, tales como bienes en garantía, señalados en embargos, litigios, títulos de inversiones entregados en garantías, baja significativa del valor de inversiones financieras, etc. "Esta nota no le aplica al ente público"

g) Desmantelamiento de Activos, procedimientos, implicaciones, efectos contables. "Esta nota no le aplica al ente público"

h) Administración de activos; planeación con el objetivo de que el ente los utilice de manera más efectiva. " Esta nota no le aplica al ente público"

a) Inversiones en valores:
Durante el ejercicio 2015, las variaciones en las cuentas bancarias han sido las siguientes:

	CUENTA	Saldo Inicial	Saldo Final	Variación
CB00009	SCOTIABANK INVERLAT 76179729	8,949,223.39	8,202,959.08	(746,264.31)
CB00001	SCOTIABANK INVERLAT 19000703087	3,203,420.12	(181,125.07)	(3,384,545.19)
CB00002	SCOTIABANK INVERLAT 19000703117	3,419,565.59	2,683,139.31	(736,426.28)
CB00003	SCOTIABANK INVERLAT 19000703354	2,581,001.61	6,536,497.72	3,955,496.11
CB00010	SCOTIABANK INVERLAT 19001518828	122,817.12	89.39	(122,727.73)
CB00011	SCOTIABANK INVERLAT 19001524097	0.00	0.00	0.00
CB00012	SCOTIABANK INVERLAT 19001524127	0.00	0.00	0.00
CB00013	SCOTIABANK INVERLAT 19001550381	0.00	590,918.00	590,918.00
		$18,276,027.83	**$17,832,478.43**	(443,549.40)

b) Patrimonio de Organismos descentralizados de Control Presupuestario Indirecto:
"Esta nota no le aplica al ente público"

c) Inversiones en empresas de participación mayoritaria:
"Esta nota no le aplica al ente público"

d) Inversiones en empresas de participación minorita:
"Esta nota no le aplica al ente público"

9. Fideicomisos, Mandatos y Análogos
a) Por ramo administrativo que los reporta. " Esta nota no le aplica al ente público"
b) Enlistar los de mayor monto de disponibilidad, relacionando aquéllos que conforman el 80% de las disponibilidades. "Esta nota no le aplica al ente público"

10. Reporte de la Recaudación
a) Análisis del comportamiento de la recaudación correspondiente al ente público o cualquier tipo:
Los ingresos correspondientes al año 2015 se desglosan de la siguiente manera:

Participaciones Federales 2015 $	31´994,599.35
Participaciones Federales 2014	4´153,801.00
Participaciones Estatales	21´450,000.00
Ingresos Propios	12´053,720.44
Proyecto FNE	605,708.23
Otros Ingresos (F y E)	329,696.37
Total de Ingresos	**$ 70´587,525.39**

==========

Los ingresos propios se integran de la siguiente manera:

CURSO DE VERANO DE INGLES	53,650.00
CURSO DE INVIERNO DE INGLES	195,496.00
ACTIVIDADES CULTURALES	3,250.00
PROYECTO DE INCUBADORA	3,600.00
ADEUDOS ANTERIORES	15,775.00
CERTAMEN BELLEZA TECNOLOGICO	1,400.00
CERTIFICADO PARCIAL	1,800.00
EQUIVALENCIA DE MATERIAS	800.00
REPOSICION DE HORARIO	3,740.00
CAMBIO DE ESPECIALIDAD	800.00
REVALIDACION DE MATERIAS	200.00
CONSTANCIAS	30,500.00
KARDEX DEL ALUMNO	10,700.00
CREDENCIAL ITSRC EXTRAVIO	1,950.00
CREDENCIAL ITSRC	400.00
CREDENCIAL DE BIBLIOTECA	610.00
CAMBIO DE HORARIOS ALTAS Y BAJAS	200.00
TRAMITES DE TITULACION	481,120.00
EXAMEN GLOBAL	71,733.31
EXAMEN ESPECIAL	16,666.69
EXAMEN DE ADMISION	232,800.00
INSCRIPCION	4,652,400.00
INSCRIPCIONES TARDIAS	1,075,175.00
CURSOS DE VERANO	268,100.80
CURSO DE INGLES (ALUMNOS ITESRC)	1,035,678.48
CURSO DE INGLES (PERSONAL EXTERNO)	46,900.00
CURSO DE INGLES (ESTUDIANTES EXTERNOS)	351,473.00
CURSO DE INGLES (HIJOS DE TRABAJADORES DEL ITESRC)	28,116.68
CURSO DE INGLES (2 O MAS HERMANOS)	64,475.00
EXAMEN TOEFL ITP	112,300.00
EXAMEN TOEFL ITP PERSONAL EXTERNO	12,600.00
LIBRO DE INGLES	201,347.84
MULTAS CENTRO DE INFORMACION	2,520.00
OTROS	6,800.00
VENTA DE MATERIAL ELÉCTRICO	2,581.50
CURSOS A EMPRESAS	114,339.31
MÁQUINAS DE CONDONES	1,395.00
BASES DE LICITACION	8,000.00
VENTA DE AGUA PURIFICADA	350.00
LIBROS	200.00

CURSOS A EMPRESAS	49,039.67
OTROS	4,650.00
DONATIVOS	1,630,000.00
RECICLADO DE PAPEL	1,124.80
RENTA DE CAFETERIA	108,000.00
RENTA DE PAPELERIA	21,250.00
RENDIMIENTOS FINANCIEROS	255,062.36
BECAS SOCIOECONÓMICAS	33,050.00
BECAS POR TRABAJADOR	121,800.00
BECAS POR FAMILIAR	300,300.00
BECAS DE EXCELENCIA	367,500.00
BECAS COECYT	50,000.00
TOTAL	**12,053,720.44**

11. Información sobre la Deuda y el Reporte Analítico de la Deuda

a) Utilizar al menos los siguientes indicadores: deuda respecto al PIB y deuda respecto a la recaudación tomando, como mínimo, un período igual o menor a 5 años. "Esta nota no le aplica al ente público"

b) Información de manera agrupada por tipo de valor gubernamental o instrumento financiero en la que se consideren intereses, comisiones, tasa, perfil de vencimiento y otros gastos de la deuda. "Esta nota no le aplica al ente público"

12. Calificaciones otorgadas

Informar, tanto del ente público como cualquier transacción realizada, que haya sido sujeta a una calificación crediticia. "Esta nota no le aplica al ente público"

13. Proceso de Mejora

a) Principales Políticas de control interno. La adecuación de las estructuras contables y presupuestales al sistema SIIF y en el marco de la armonización contable, implicaron la modificación a los procesos de registro en el sistema.

b) Medidas de desempeño financiero, metas y alcance:

Se continua trabajando en el cambio transcendental que es el proceso de armonización contable, para atender en tiempo y forma el nuevo esquema de la contabilidad gubernamental y generando así los beneficios en materia de información financiera, transparencia y rendición de cuentas.

14. Información por Segmentos

Cuando se considere necesario se podrá revelar la información financiera de manera segmentada debido a la diversidad de las actividades y operaciones que realizan los entes públicos, ya que la misma proporciona información acerca de las diferentes actividades operativas en las cuales participa, de los productos o servicios que maneja, de las diferentes áreas geográficas, de los grupos homogéneos con el objetivo de entender el desempeño del ente, evaluar mejor los riesgos y beneficios del mismo, y entenderlo como un todo y sus partes integrantes.

Consecuentemente, esta información contribuye al análisis más preciso de la situación financiera, grados y fuentes de riesgo y crecimiento potencial de negocio. "Esta nota no le aplica al ente público"

15. Eventos Posteriores al Cierre

El ente público informará el efecto en sus estados financieros de aquellos hechos ocurridos en el período posterior al que informa, que proporcionan mayor evidencia sobre eventos que le afectan económicamente y que no se conocían a la fecha de cierre. " Esta nota no le aplica al ente público"

16. Partes Relacionadas

Se debe establecer por escrito que no existen partes relacionadas que pudieran ejercer influencia significativa sobre la toma de decisiones financieras y operativas. "Esta nota no le aplica al ente público"

17. Responsabilidad Sobre la Presentación Razonable de la Información Contable

La Información Contable incluye la leyenda "Bajo protesta de decir verdad declaramos que los Estados Financieros y sus notas, son razonablemente correctos y son responsabilidad del emisor".

Agujita, Coahuila, al 31 de Diciembre de 2015

C.P. Silvia Córdova Menchaca
Subdirectora Administrativa

M. C. Alejandro Merced Valdés Aguirre
Director General

INSTITUTO TECNOLOGICO DE ESTUDIOS SUPERIORES DE LA REGION CARBONÍFERA; DR. ROGELIO MONTEMAYOR SEGUY

BALANZA DE COMPROBACIÓN

Del 01 de Enero al 31 de Diciembre del 2015.

CUENTA CONTABLE	SALDO INICIAL	CARGOS	ABONOS	SALDO FINAL
ACTIVO	**59,581,681.14**	**277,623,292.49**	**290,342,957.15**	**46,862,016.48**
ACTIVO CIRCULANTE	**18,276,634.75**	**250,779,525.12**	**251,223,162.52**	**17,832,997.35**
Efectivo y Equivalentes	**18,276,027.83**	**171,138,454.54**	**171,582,003.94**	**17,832,478.43**
Efectivo	0.00	71,361,722.32	71,361,722.32	0.00
Bancos/Tesorería	9,326,804.44	93,269,218.30	92,966,503.39	9,629,519.35
Inversiones Temporales (Hasta 3 meses)	8,949,223.39	6,507,513.92	7,253,778.23	8,202,959.08
Derechos a Recibir Efectivo o Equivalentes	**606.92**	**76,078,483.90**	**76,078,571.90**	**518.92**
Deudores Diversos por Cobrar a Corto Plazo	606.92	4,125,086.51	4,125,174.51	518.92
Ingresos por Recuperar a Corto Plazo	0.00	71,120,220.39	71,120,220.39	0.00
Deudores por Anticipos de la Tesorería a Corto Plazo	0.00	8,000.00	8,000.00	0.00
Préstamos Otorgados a Corto Plazo	0.00	825,177.00	825,177.00	0.00
Derechos a Recibir Bienes o Servicios	**0.00**	**3,562,586.68**	**3,562,586.68**	**0.00**
Anticipo a Proveedores por Adquisición de Bienes y Prestación de S	0.00	3,562,586.68	3,562,586.68	0.00
ACTIVO NO CIRCULANTE	**41,305,046.39**	**26,843,767.37**	**39,119,794.63**	**29,029,019.13**
Bienes Inmuebles, Infraestructura y Construcciones en Proceso	**16,362,195.57**	**1,732.96**	**0.00**	**16,363,928.53**
Terrenos	3,346,500.00	0.00	0.00	3,346,500.00
Edificios no residenciales	13,015,695.57	1,732.96	0.00	13,017,428.53
Bienes Muebles	**24,942,850.82**	**26,842,034.41**	**19,084,986.44**	**32,699,898.79**

Mobiliario y Equipo de Administración	6,994,222.74	2,309,347.69	2,426,407.35	6,877,163.08
Mobiliario y Equipo Educacional y Recreativo	15,612,997.69	1,635,960.00	15,423,833.29	1,825,124.40
Equipo e Instrumental Médico y de Laboratorio	0.00	71,466.04	27,906.04	43,560.00
Equipo de Transporte	1,936,298.10	4,256,600.01	58,000.02	6,134,898.09
Maquinaria, Otros Equipos y Herramientas	282,842.55	18,568,660.67	1,032,350.00	17,819,153.22
OTROS BIENES MUEBLES	116,489.74	0.00	116,489.74	0.00
Depreciaciones, Deterioro y Amortizaciones Acumuladas de Biene	**0.00**	**0.00**	**20,034,808.19**	**-20,034,808.19**
Depreciación Acumulada de Bienes Inmuebles	0.00	0.00	4,108,935.24	-4,108,935.24
Depreciación Acumulada Muebles	0.00	0.00	15,925,872.95	-15,925,872.95
PASIVO	**5,728,174.00**	**117,701,927.44**	**118,507,648.11**	**6,533,894.67**
PASIVO CIRCULANTE	**5,728,174.00**	**117,701,927.44**	**118,507,648.11**	**6,533,894.67**
Cuentas por Pagar a Corto Plazo	**3,005,978.70**	**102,301,999.78**	**103,363,025.96**	**4,067,004.88**
Servicios Personales por Pagar a Corto Plazo	801,082.13	38,523,321.13	38,686,333.16	964,094.16
Proveedores por Pagar a Corto Plazo	1,681,279.10	21,170,784.75	22,021,629.28	2,532,123.63
Transferencias otorgadas por pagar a Corto Plazo	0.00	920,720.00	920,720.00	0.00
Retenciones y Contribuciones por Pagar a Corto Plazo	523,617.47	16,049,428.00	16,096,597.62	570,787.09
Devoluciones de Contribuciones por Pagar a Corto Plazo	0.00	525,595.00	525,595.00	0.00
Otras Cuentas por Pagar a Corto Plazo	0.00	25,112,150.90	25,112,150.90	0.00
Provisiones a Corto Plazo	**1,721,067.21**	**1,721,067.21**	**1,274,744.41**	**1,274,744.41**
Otras Provisiones a Corto Plazo	1,721,067.21	1,721,067.21	1,274,744.41	1,274,744.41
CUENTAS POR PAGAR ACUMULADAS	**1,001,128.09**	**12,408,725.18**	**12,599,742.47**	**1,192,145.38**
CUENTAS NOMINA	**0.00**	**181,306.27**	**181,306.27**	**0.00**
CUENTAS NOMINA - ACREEDORES DIVERSOS	0.00	181,306.27	181,306.27	0.00

[redacted]ENCI[redacted]A EM[redacted]DOS[redacted]	[redacted]001,1[redacted]	[redacted],725.[redacted]	[redacted]2,534[redacted]9	[redacted],938[redacted]
OTRAS RETENCIONES	0.00	0.00	15,206.58	15,206.58
OTRAS CUENTAS POR PAGAR ACUMULADAS	0.00	50,000.00	50,000.00	0.00
Otros Pasivos a Corto Plazo	**0.00**	**1,088,829.00**	**1,088,829.00**	**0.00**
Ingresos por Clasificar	0.00	1,088,829.00	1,088,829.00	0.00
HACIENDA PÚBLICA/ PATRIMONIO	**53,853,507.14**	**84,455,717.13**	**70,930,331.80**	**40,328,121.81**
Patrimonio Contribuido	**31,539,390.79**	**1,296,881.01**	**0.00**	**30,242,509.78**
Aportaciones	**32,071,213.76**	**0.00**	**0.00**	**32,071,213.76**
Aportaciones	32,071,213.76	0.00	0.00	32,071,213.76
Actualizaciones del Patrimonio	**-531,822.97**	**1,296,881.01**	**0.00**	**-1,828,703.98**
Actualizaciones del Patrimonio	-531,822.97	1,296,881.01	0.00	-1,828,703.98
Patrimonio Generado	**22,314,116.35**	**83,158,836.12**	**70,930,331.80**	**10,085,612.03**
Resultados del Ejercicio: (Ahorro/ Desahorro)	**0.00**	**66,119,245.35**	**70,587,525.39**	**4,468,280.04**
Resultados del Ejercicio: (Ahorro/ Desahorro)	0.00	66,119,245.35	70,587,525.39	4,468,280.04
Resultados de Ejercicios Anteriores	**22,314,116.35**	**0.00**	**0.00**	**22,314,116.35**
Resultados de Ejercicios Anteriores	22,314,116.35	0.00	0.00	22,314,116.35
Rectificaciones de Resultados de Ejercicios Anteriores	**0.00**	**17,039,590.77**	**342,806.41**	**-16,696,784.36**
Cambios por Errores Contables	0.00	17,039,590.77	342,806.41	-16,696,784.36
INGRESOS	**0.00**	**70,587,525.39**	**70,587,525.39**	**0.00**
Ingresos de Gestión	**0.00**	**11,448,283.38**	**11,448,283.38**	**0.00**
Derechos	**0.00**	**10,926,008.08**	**10,926,008.08**	**0.00**
Otros Derechos	0.00	10,926,008.08	10,926,008.08	0.00
Productos de Tipo Corriente	**0.00**	**522,275.30**	**522,275.30**	**0.00**
Otros Productos que Generan Ingresos Corrientes	0.00	522,275.30	522,275.30	0.00

Participaciones, Aportaciones, Transferencias, Asignaciones, Sub	**0.00**	**58,204,108.58**	**58,204,108.58**	**0.00**
Participaciones y Aportaciones	**0.00**	**58,204,108.58**	**58,204,108.58**	**0.00**
Participaciones	0.00	58,204,108.58	58,204,108.58	0.00
Otros Ingresos	**0.00**	**935,133.43**	**935,133.43**	**0.00**
Ingresos Extraordinarios	**0.00**	**935,133.43**	**935,133.43**	**0.00**
Ingresos Extraordinarios	0.00	935,133.43	935,133.43	0.00
GASTOS Y OTRAS PÉRDIDAS	**0.00**	**66,119,245.35**	**66,119,245.35**	**0.00**
Gastos de Funcionamiento	**0.00**	**62,158,601.68**	**62,158,601.68**	**0.00**
Servicios Personales	**0.00**	**46,988,804.77**	**46,988,804.77**	**0.00**
Remuneraciones al Personal de carácter Permanente	0.00	25,272,149.21	25,272,149.21	0.00
Remuneraciones al Personal de carácter Transitorio	0.00	16,529.25	16,529.25	0.00
Remuneraciones Adicionales y Especiales	0.00	12,040,582.29	12,040,582.29	0.00
Seguridad Social	0.00	6,429,694.43	6,429,694.43	0.00
Otras prestaciones sociales y económicas	0.00	1,720,969.98	1,720,969.98	0.00
Pago de estímulos a servidores públicos	0.00	1,508,879.61	1,508,879.61	0.00
Materiales y Suministros	**0.00**	**3,442,432.06**	**3,442,432.06**	**0.00**
Materiales de Administración, Emisión de Documentos y Artículos O	0.00	1,304,639.46	1,304,639.46	0.00
Alimentos y Utensilios	0.00	317,285.60	317,285.60	0.00
Materiales y Artículos de Construcción y de Reparación	0.00	693,578.68	693,578.68	0.00
Productos Químicos, Farmacéuticos y de Laboratorio	0.00	10,702.16	10,702.16	0.00
Combustibles, Lubricantes y Aditivos	0.00	437,160.29	437,160.29	0.00
Vestuario, Blancos, Prendas de Protección y Artículos Deportivos	0.00	231,130.87	231,130.87	0.00
Herramientas, Refacciones y Accesorios Menores	0.00	447,935.00	447,935.00	0.00

Servicios Generales	**0.00**	**11,727,364.85**	**11,727,364.85**	**0.00**
Servicios Básicos	0.00	1,606,352.06	1,606,352.06	0.00
Servicios de Arrendamiento	0.00	319,087.02	319,087.02	0.00
Servicios Profesionales, Científicos y Técnicos y Otros Servicios	0.00	2,371,280.02	2,371,280.02	0.00
Servicios Financieros, Bancarios y Comerciales	0.00	451,643.75	451,643.75	0.00
Servicios de Instalación, Reparación, Mantenimiento y Conservación	0.00	4,855,239.16	4,855,239.16	0.00
Servicios de Comunicación Social y Publicidad	0.00	66,320.40	66,320.40	0.00
Servicios de Traslado y Viáticos	0.00	872,735.28	872,735.28	0.00
Servicios Oficiales	0.00	266,474.18	266,474.18	0.00
Otros Servicios Generales	0.00	918,232.98	918,232.98	0.00
Transferencias, Asignaciones, Subsidios y Otras Ayudas	**0.00**	**965,426.25**	**965,426.25**	**0.00**
Transferencias Internas y Asignaciones al Sector Público	**0.00**	**21,206.25**	**21,206.25**	**0.00**
Asignaciones al Sector Público	0.00	21,206.25	21,206.25	0.00
Ayudas Sociales	**0.00**	**944,220.00**	**944,220.00**	**0.00**
Ayudas Sociales a Personas	0.00	944,220.00	944,220.00	0.00
OTROS GASTOS Y PÉRDIDAS EXTRAORDINARIAS	**0.00**	**2,995,217.42**	**2,995,217.42**	**0.00**
Estimaciones, Depreciaciones, Deterioros y Amortizaciones	**0.00**	**2,995,217.42**	**2,995,217.42**	**0.00**
Depreciación de Bienes Inmuebles	0.00	380,075.14	380,075.14	0.00
Depreciación de Bienes Muebles	0.00	2,615,142.28	2,615,142.28	0.00
		$616,487,707.80	**$616,487,707.80**	

"Bajo protesta de decir verdad declaramos que los Estados Financieros y sus notas, son razonablemente correctos y son responsabilidad del emisor"

C.P. GISELA DE LEÓN SALINAS
JEFA DEPTO. RECURSOS FINANCIEROS

C.P. SILVIA CÓRDOVA MENCHACA
SUBDIRECTORA ADMINISTRATIVA

M.C. ALEJANDRO MERCED VALDÉS AGUIRRE
DIRECTOR GENERAL

Informe de los Auditores Independientes
LIC. JORGE EDUARDO VERÁSTEGUI SAUCEDO
SECRETARIO DE FISCALIZACIÓN Y RENDICIÓN DE CUENTAS
DEL GOBIERNO DEL ESTADO DE COAHUILA
Presente

Hemos auditado los estados financieros adjuntos del Instituto Tecnológico de Estudios Superiores de la Región Carbonífera (la Entidad), que comprende el estado de situación financiera al 31 de diciembre de 2015, y el estado de actividades, de variación en la hacienda pública, de cambios en la situación financiera y de flujo de efectivo, correspondiente al ejercicio terminado en esas fecha, así como un resumen de las políticas contables significativas y otra información explicativa.

Responsabilidad de la Administración en relación con los estados financieros

La Administración es responsable de la preparación y presentación fiel de los estados financieros adjuntos de conformidad con la Ley General de Contabilidad Gubernamental, las demás disposiciones emitidas por el Consejo Nacional de Armonización Contable y las Reglas de Presentación emitidas por la Auditoría Superior del Estado de Coahuila, y del control interno que la Administración considere necesario para permitir la preparación de estados financieros libres de incorrección material, debida a fraude o error.

Responsabilidad del Auditor

Nuestra responsabilidad es expresar una opinión sobre los estados financieros adjuntos basada en nuestra auditoría. Hemos llevado a cabo nuestra auditoría de conformidad con las Normas Internacionales de Auditoría. Dichas normas exigen que cumplamos los requerimientos de ética, así como que planifiquemos y ejecutemos la auditoría con el fin de obtener una seguridad razonable sobre si los estados financieros están libres de incorrección material.

Una auditoría conlleva la aplicación de procedimientos para obtener evidencia sobre los importes y la información revelada en los estados financieros. Los procedimientos seleccionados dependen del juicio del auditor, incluida la valoración de los riesgos de incorrección material en los estados financieros, debida a fraude o error. Al efectuar dichas valoraciones del riesgo, el auditor tiene en cuenta el control interno relevante para la preparación y presentación razonable por parte de la Entidad de los estados financieros, con el fin de diseñar los procedimientos de auditoría que sean adecuados en función de las circunstancias, y no con la finalidad de expresar una opinión sobre la eficacia del control interno de la Entidad. Una auditoría también incluye la evaluación de la adecuación de las políticas contables aplicadas y de la razonabilidad de las estimaciones contables realizadas por la Administración, así como la evaluación de la presentación global de los estados financieros.

Consideramos que la evidencia de auditoría que hemos obtenido proporciona una base suficiente y adecuada para nuestra opinión de auditoría.

Fundamento de la opinión con salvedades

De conformidad con la Normatividad vigente citada en segundo párrafo de este informe, la Entidad inició un proceso de identificación y valoración de bienes muebles e inmuebles, reflejando preliminarmente en su estado de situación financiera, estado de actividades y notas, por el ejercicio que terminó el 31 de diciembre de 2015: Valor total de bienes muebles e inmuebles $49,063,827, depreciación acumulada por $20,034,808, y un gasto por depreciación del ejercicio de $2,995,217.

Por el ejercicio de 2015, la Entidad registró como gastos adaptaciones o mejoras en bienes inmuebles un total de $2,821,679, integrado como sigue: Concreto asfáltico en estacionamiento de directivos $254,061, pavimentación de concreto hidráulico en estacionamiento uso general $2,276,835 y construcción de sanitarios para uso de directivos $290,783. Al efecto, en la Normatividad citada anteriormente se establece que, en el caso de adaptaciones o mejoras de bienes inmuebles, será capitalizable el costo incurrido cuando prolongue la vida útil del bien y por lo tanto incremente su valor.

Opinión

En nuestra opinión, sujeta a los resultados finales del proceso de identificación y valoración de bienes muebles e inmuebles descritos en el primer párrafo de fundamento de la opinión con salvedades y, excepto por los efectos del hecho descrito en el segundo párrafo de dichos fundamentos, los estados financieros expresan la imagen fiel de la situación financiera del Instituto Tecnológico de Estudios Superiores de la Región Carbonífera, al 31 de diciembre de 2015, así como de sus actividades, la variación en la hacienda pública, los cambios en la situación financiera y flujos de efectivo correspondientes al ejercicio terminado en dicha fecha, de conformidad con la Ley General de Contabilidad Gubernamental, las demás disposiciones emitidas por el Consejo Nacional de Armonización Contable y las Reglas de Presentación emitidas por la Auditoría Superior del Estado de Coahuila.

Otras cuestiones

Los estados financieros de la Entidad, correspondientes al ejercicio terminado el 31 de diciembre de 2014, no fueron examinados por nosotros, se presentan solamente para efectos informativos y no expresamos opinión alguna sobre ellos.

Cedillo Ríos R. y Compañía

C.P.C. Ricardo A. Cedillo Ríos
Cédula Profesional 175177

Monclova, Coah., México
Enero 29, 2016.

ITESRC
DR. ROGELIO MONTEMAYOR SEGUY

SEP
SECRETARÍA DE EDUCACIÓN PÚBLICA

Gobierno de Coahuila

SEDU

INSTITUTO TECNOLÓGICO DE ESTUDIOS SUPERIORES DE LA REGIÓN CARBONÍFERA, DR. ROGELIO MONTEMAYOR SEGUY
Estado Analítico de Ingresos **(Económica)**
DEL 01 DE ENERO AL 31 DE DICIEMBRE DE 2015

CE	Concepto	Estimado	Ampl/Red	Modificado	Devengado	Recaudado	Diferencia
1	**Ingresos**						
1.1	Ingresos Corrientes	59,079,986.84	11,507,538.16	70,587,525	70,587,525.00	70,587,525.00	
1.2	Ingresos de Capital	10,650,840.60	-10,650,840.60	0.00	-	-	
3	**Financiamiento**						
3.1	Fuentes Financieras	-	-	-	-	-	
	Total	**69,730,827.44**	**856,698**	**70,587,525**	**70,587,525**	**70,587,525**	
						Excedente	856,698

Realizó

M.A. SILVIA CÓRDOVA MENCHACA
SUBDIRECTORA ADMINISTRATIVA

Autorizó

M.C. ALEJANDRO MERCED VALDÉS AGUIRRE
DIRECTOR GENERAL

ITESRC
DR. ROGELIO MONTEMAYOR SEGUY

SEP
SECRETARÍA DE EDUCACIÓN PÚBLICA

Gobierno de Coahuila

SEDU
Secretaría de Educación

INSTITUTO TECNOLÓGICO DE ESTUDIOS SUPERIORES DE LA REGIÓN CARBONÍFERA, DR. ROGELIO MONTEMAYOR SEGUY
Estado Analítico de Ingresos **(POR FUENTE DE FINANCIAMIENTO)**
DEL 01 DE ENERO AL 31 DE DICIEMBRE DE 2015

CFF	Concepto	Estimado	Ampl/Red	Modificado	Devengado	Recaudado	Diferencia
1	Recursos Fiscales	-	-	-	-	-	
2	Financiamiento Int.	-	-	-	-	-	
3	Financiamiento Ext.	-	-	-	-	-	
4	Ingresos Propios	10,650,840.60	1,402,879.84	12,053,720.44	12,053,720.44	12,053,720.44	
5	Recursos Federales	29,544,493.42	2,450,105.93	31,994,599.35	31,994,599.35	31,994,599.35	
6	Recursos Estatales	29,535,493.42	-8,085,493.42	21,450,000.00	21,450,000.00	21,450,000.00	
7	Otros Recursos	-	5,089,205.60	5,089,205.60	5,089,205.60	5,089,205.60	5,089,206
	Total	**69,730,827.44**	**856,698**	**70,587,525**	**70,587,525**	**70,587,525**	
						Excedente	5,089,206

Realizó

M.A. SILVIA CÓRDOVA MENCHACA
SUBDIRECTORA ADMINISTRATIVA

Autorizó

M.C. ALEJANDRO MERCED VALDÉS AGUIRRE
DIRECTOR GENERAL

ITESRC

SEP

Gobierno de Coahuila

SEDU

INSTITUTO TECNOLÓGICO DE ESTUDIOS SUPERIORES DE LA REGIÓN CARBONÍFERA, DR. ROGELIO MONTEMAYOR SEGUY.
Estado Analítico de Ingresos
Del 01 de enero al 31 de diciembre de 2015

Rubro de Ingresos	Ingreso					Diferencia
	Estimado	Ampliaciones y Reducciones	Modificado	Devengado	Recaudado	
	(1)	(2)	(3=1+2)	(4)	(5)	(6=5-1)
Impuestos						
Cuotas y aportaciones de Seguridad Social						
Contribuciones de mejoras						
Derechos	0.00	10,926,008.08	10,926,008.08	10,926,008.08	10,926,008.08	10,926,008.08
Productos			0.00			-
Corriente	0.00	522,275.30	522,275.30	522,275.30	522,275.30	522,275.30
Capital			0.00			-
Aprovechamientos			0.00			-
Corriente			0.00			-
Capital			0.00			-
Ingresos por ventas de bienes y servicios	10,650,840.60	-10,650,840.60	0.00			- 10,650,840.60
Participaciones y aportaciones	59,079,986.84	-875,878.26	58,204,108.58	58,204,108.58	58,204,108.58	- 875,878.26
Transferencias, asignaciones, Subsidios y otras ayudas			0.00			-
Ingresos derivados de financiamientos	0.00	935,133.43	935,133.43	935,133.43	935,133.43	935,133.43
Total	**69,730,827.44**	**856,697.95**	**70,587,525.39**	**70,587,525.39**	**70,587,525.39**	**856,697.95**
				Ingresos excedentes		

Estado Analítico por Fuente de Financiamiento	Ingreso					Diferencia
	Estimado	Ampliaciones y Reducciones	Modificado	Devengado	Recaudado	
	(1)	(2)	(3=1+2)	(4)	(5)	(6=5-1)
Ingresos del Gobierno						
Impuestos						
Contribuciones de mejoras						
Derechos	0.00	10,926,008.08	10,926,008.08	10,926,008.08	10,926,008.08	10,926,008.08
Productos						0.00
Corriente	0.00	522,275.00	522,275.00	522,275.00	522,275.00	522,275.00
Capital						0.00
Aprovechamientos						0.00
Corriente						0.00
Capital						0.00
Participaciones y aportaciones	59,079,986.84	-875,878.26	58,204,108.58	58,204,108.58	58,204,108.58	-875,878.26
Transferencias, asignaciones, Subsidios y otras ayudas						0.00
						0.00
Ingresos de Organismos y Empresas						0.00
Cuotas y Aportaciones de Seguridad Social						0.00
Ingresos por ventas de bienes y servicios	10,650,840.60	-10,650,840.60	0.00	0.00	0.00	-10,650,840.60
Transferencias, asignaciones, Subsidios y otras ayudas						0.00
						0.00
Ingresos derivados de financiamientos						0.00
Ingresos derivados de financiamientos	0.00	935,133.43	935,133.43	935,133.43	935,133.43	935,133.43
Total	**69,730,827.44**	**856,697.65**	**70,587,525.09**	**70,587,525.09**	**70,587,525.09**	**856,697.65**
				Ingresos excedentes		

"Bajo protesta de decir verdad declaramos que los Estados Financieros y sus notas, son razonablemente correctos y son responsabilidad del emisor"

Realizó

M.A. SILVIA CÓRDOVA MENCHACA
SUBDIRECTORA ADMINISTRATIVA

Autorizó

M.C. ALEJANDRO MERCED VALDES AGUIRRE
DIRECTOR GENERAL

ITESRC

SEP

Gobierno de Coahuila

SEDU

INSTITUTO TECNOLÓGICO DE ESTUDIOS SUPERIORES DE LA REGIÓN CARBONÍFERA, DR. ROGELIO MONTEMAYOR SEGUY.
Estado Analítico del Ejercicio del Presupuesto de Egresos
Clasificación Administrativa
Del 01 de enero al 31 de diciembre de 2015

Concepto	Egresos					Subejercicio
	Aprobado	Ampliaciones/(Reducciones)	Modificado	Devengado	Pagado	
	1	2	3=(1+2)	4	5	6=(3-4)
DIRECCIÓN GENERAL	1,921,225	$ 644,106.00	$ 2,565,330.50	$ 2,256,111.71	$ 2,230,795.61	$ 309,218.79
DIRECCIÓN ACADÉMICA	1,624,144	$ -	$ 1,624,143.90	$ 1,529,463.47	$ 1,504,343.85	$ 94,680.43
DIRECCIÓN DE PLANEACIÓN Y VINCULACIÓN	2,445,012	$ -	$ 2,445,011.93	$ 1,274,463.39	$ 1,261,146.29	$ 1,170,548.54
SUBDIRECCIÓN ADMINISTRATIVA	2,988,656	$ -	$ 2,988,655.91	$ 2,506,287.89	$ 2,490,318.55	$ 482,368.02
DIVISIÓN DE TECNOLOGÍAS DE LA INFORMACIÓN Y COMUNICACIÓN	1,680,730	$ 1,196,656.00	$ 2,877,386.28	$ 2,140,944.83	$ 935,148.57	$ 736,441.45
SUBDIRECCIÓN DE PLANEACIÓN	937,880	$ -	$ 937,879.50	$ 832,377.40	$ 815,732.94	$ 105,502.10
DEPARTAMENTO DE ASUNTOS JURÍDICOS	467,762	$ -	$ 467,761.61	$ 215,027.26	$ 215,027.26	$ 252,734.35
SUBDIRECCIÓN DE ESTUDIOS PROFESIONALES	774,038	$ -	$ 774,037.61	$ 726,845.16	$ 714,950.74	$ 47,192.45
SUBDIRECCIÓN DE ESTUDIOS DE POSGRADO E INVESTIGACIÓN	1,000,381	$ -	$ 1,000,380.78	$ 896,742.99	$ 882,285.72	$ 103,637.79
DIVISIÓN ACADÉMICA DE INGENIERÍA INDUSTRIAL	5,829,092	$ -	$ 5,829,092.43	$ 5,346,071.81	$ 5,252,229.62	$ 483,020.62
DIVISIÓN ACADÉMICA DE INGENIERÍA ELECTROMECÁNICA	4,943,790	$ 910,000.00	$ 5,853,790.42	$ 5,767,356.48	$ 5,668,547.10	$ 86,433.94
DIVISIÓN ACADÉMICA DE INGENIERÍA EN ADMINISTRACIÓN	4,469,628	$ -	$ 4,469,627.50	$ 4,001,984.25	$ 3,921,327.99	$ 467,643.25
DIVISIÓN ACADÉMICA DE INGENIERÍAEN SISTEMAS COMPUTACIONALES	5,104,324	$ -	$ 5,104,324.27	$ 5,210,977.60	$ 5,108,238.45	-$ 106,653.33
DIVISIÓN ACADÉMICA DE INGENIERÍA MECATRÓNICA	3,678,698	$ -	$ 3,678,698.39	$ 4,530,018.31	$ 4,423,013.84	-$ 851,319.92
DIVISIÓN DE POSGRADO, DESARROLLO Y ORIENTACIÓN ACADÉMICA	1,246,385	$ -	$ 1,246,384.62	$ 969,114.44	$ 954,486.97	$ 277,270.18
DEPARTAMENTO DE CONTROL ESCOLAR Y SERVICIOS ESTUDIANTILES	2,098,227	$ -	$ 2,098,227.31	$ 2,136,357.17	$ 2,114,309.01	-$ 38,129.86
DEPARTAMENTO DE RECURSOS HUMANOS	8,284,141	$ 376,261.95	$ 8,660,402.88	$ 3,688,705.52	$ 3,664,635.39	$ 4,971,697.36
DEPARTAMENTO DE RECURSOS FINANCIEROS	1,204,690	$ 120,100.00	$ 1,324,790.28	$ 1,262,935.27	$ 1,236,300.27	$ 61,855.01
DEPARTAMENTO DE RECURSOS MATERIALES Y SERVICIOS	7,461,971	$ 3,974,414.00	$ 11,436,384.65	$ 14,548,405.04	$ 10,839,823.81	-$ 3,112,020.39
DEPARTAMENTO DE PROMOCIÓN CULTURAL, DEPORTIVA, CÍVICA Y RE	2,217,051	$ -	$ 2,217,050.50	$ 2,352,585.40	$ 2,311,960.96	-$ 135,534.90
DEPARTAMENTO DE INFORMACIÓN	1,127,390	$ -	$ 1,127,389.77	$ 1,224,633.12	$ 1,206,087.47	-$ 97,243.35
DEPARTAMENTO DE INNOVACIÓN Y CALIDAD	1,018,257	$ 122,900.00	$ 1,141,157.16	$ 1,032,642.32	$ 1,018,174.80	$ 108,514.84
DEPARTAMENTO DE INCUBACIÓN E INNOVACIÓN EMPRESARIAL	969,245	$ -	$ 969,245.38	$ 1,017,227.70	$ 1,003,667.84	-$ 47,982.32
SUBDIRECCIÓN DE VINCULACIÓN	940,829	$ -	$ 940,828.69	$ 893,560.80	$ 877,549.11	$ 47,267.89
DEPARTAMENTO DE GESTIÓN TECNOLÓGICA	445,050	$ -	$ 445,050.49	$ 368,487.48	$ 360,988.66	$ 76,563.01
DEPARTAMENTO DE INGLÉS	3,964,483	$ 448,130.00	$ 4,412,612.68	$ 4,644,632.24	$ 4,561,426.40	-$ 232,019.56
DEPARTAMENTO DE COMUNICACIÓN Y DIFUSIÓN	887,750	$ 35,000.00	$ 922,749.95	$ 719,337.51	$ 707,463.83	$ 203,412.44
DEPARTAMENTO DE ESTADÍSTICA Y EVALUACIÓN	$ -	$ -	$ -	$ 86,393.31	$ 79,649.39	-$ 86,393.31
Total del Gasto	69,730,827.44	7,827,567.95	77,558,395.39	72,179,689.87	66,359,630.44	5,378,705.52

"Bajo protesta de decir verdad declaramos que los Estados Financieros y sus notas, son razonablemente correctos y son responsabilidad del emisor"

Realizó

M.A. ROCÍO BERNAL GARZA
SUBDIRECTORA DE PLANEACIÓN

Autorizó

M.C. ALEJANDRO MERCED VALDÉS AGUIRRE
DIRECTOR GENERAL

INSTITUTO TECNOLÓGICO DE ESTUDIOS SUPERIORES DE LA REGIÓN CARBONÍFERA, DR. ROGELIO MONTEMAYOR SEGUY.
Estado Analítico del Ejercicio del Presupuesto de Egresos
Clasificación Administrativa
Del 01 de enero al 31 de diciembre de 2015

Concepto	Egresos					Subejercicio
	Aprobado	Ampliaciones/ (Reducciones)	Modificado	Devengado	Pagado	
	1	2	3 = (1 + 2)	4	5	6 = (3 - 4)
Poder Ejecutivo	69,730,827.44	7,827,567.95	77,558,395.39	72,179,689.87	66,359,630.44	5,378,705.52
Poder Legislativo						
Poder Judicial						
Órganos Autónomos						
Total del Gasto	**$ 69,730,827.44**	**$ 7,827,567.95**	**$ 77,558,395.39**	**$ 72,179,689.87**	**$ 66,359,630.44**	**$ 5,378,705.52**

"Bajo protesta de decir verdad declaramos que los Estados Financieros y sus notas, son razonablemente correctos y son responsabilidad del emisor"

M.A. ROCÍO BERNAL GARZA
SUBDIRECTORA DE PLANEACIÓN

M.C. ALEJANDRO MERCED VALDÉS AGUIRRE
DIRECTOR GENERAL

ITESRC
DR. ROGELIO MONTEMAYOR SEGUY

SEP

Gobierno de Coahuila

SEDU

INSTITUTO TECNOLÓGICO DE ESTUDIOS SUPERIORES DE LA REGIÓN CARBONÍFERA, DR. ROGELIO MONTEMAYOR SEGUY.
Estado Analítico del Ejercicio del Presupuesto de Egresos
Clasificación Económica (Por Tipo de gasto)
Del 01 de enero al 31 de diciembre de 2015

Concepto	Egresos					Subejercicio
	Aprobado	Ampliaciones/(Reducciones)	Modificado	Devengado	Pagado	
	1	2	3=(1+2)	4	5	6=(3-4)
Gasto Corriente	62,351,986.84	5,834,060.57	68,186,047.41	63,124,027.93	58,516,018.33	5,062,019.48
Gasto de Capital	7,378,840.60	1,993,507.38	9,372,347.98	9,055,661.94	7,843,612.11	316,686.04
					-	-
Amortización de la deuda y disminución de pasivos	-	-	-	-	-	-
Total del Gasto	69,730,827.44	7,827,567.95	77,558,395.39	72,179,689.87	66,359,630.44	5,378,705.52

"Bajo protesta de decir verdad declaramos que los Estados Financieros y sus notas, son razonablemente correctos y son responsabilidad del emisor"

Realizó

M.A. ROCÍO BERNAL GARZA
SUBDIRECTORA DE PLANEACIÓN

Autorizó

M.C. ALEJANDRO MERCED VALDÉS AGUIRRE
DIRECTOR GENERAL

ITESRC

SEP

Gobierno de Coahuila

SEDU

INSTITUTO TECNOLÓGICO DE ESTUDIOS SUPERIORES DE LA REGIÓN CARBONÍFERA, DR. ROGELIO MONTEMAYOR SEGUY.

Estado Analítico del Ejercicio del Presupuesto de Egresos

Clasificación por Objeto del Gasto (Capítulo y Concepto)

Del 01 de enero al 31 de diciembre de 2015.

Partida	Concepto	Egresos					Subejercicio
		Aprobado	Ampliaciones/(Reducciones)	Modificado	Devengado	Pagado	
		1	2	3=(1+2)	4	5	6=(3-4)
10000	**SERVICIOS PERSONALES**	47,607,807.54	$2,325,442.27	49,933,249.81	$46,988,804.77	46,024,710.61	2,944,445.04
11000	Remuneraciones al personal de caracter permanente	25,084,474.47	$207,064.33	25,291,538.80	$25,272,149.21	25,272,149.21	19,389.59
12000	Honorarios por servicios personales	-	$16,600.00	-	$16,529.25	16,529.25	-
13000	Remuneraciones adicionales y especiales	10,850,051.70	$1,312,382.44	12,162,434.14	$12,040,582.29	12,040,582.29	121,851.85
14000	Seguridad Social	6,761,946.00	-$15,797.13	6,746,148.87	$6,429,694.43	5,465,600.27	316,454.44
15000	Otras Prestaciones Sociales Y Económicas	3,345,335.37	$2,403.63	3,347,739.00	$1,720,969.98	1,720,969.98	1,626,769.02
17000	Pago de estímulos a servidores públicos	950,000.00	1,368,789.00	2,318,789.00	$1,508,879.61	1,508,879.61	809,909.39
18000	Impuesto sobre nóminas y otros que se deriven de	616,000.00	-$566,000.00	50,000.00		-	50,000.00
20000	**MATERIALES Y SUMINISTROS**	4,963,436.00	-$648,252.34	4,315,183.66	$3,442,432.06	3,423,504.83	872,751.60
21000	Materiales de administración, emisión de	2,138,630.07	-$534,737.71	1,603,892.36	$1,304,639.46	1,304,555.46	299,252.90
22000	Alimentos y utensilios	823,132.21	-$285,811.68	537,320.53	$317,285.60	316,245.61	220,034.93
24000	Materiales y artículos de construcción y de	1,114,276.36	-$318,993.92	795,282.44	$693,578.68	676,481.08	101,703.76
25000	Productos químicos, farmacéuticos y de laboratorio	36,232.44	-$13,301.57	22,930.87	$10,702.16	10,702.16	12,228.71
26000	Combustibles, lubricantes y aditivos	283,224.00	$183,103.94	466,327.94	$437,160.29	436,686.31	29,167.65
27000	Vestuario, blancos, prendas de protección y	262,830.20	$95,516.18	358,346.38	$231,130.87	231,130.87	127,215.51
29000	Herramientas, refacciones y accesorios menores	305,110.72	$225,972.42	531,083.14	$447,935.00	447,703.34	83,148.14
30000	**SERVICIOS GENERALES**	8,780,743.30	$4,180,280.64	12,961,023.94	$11,727,364.85	8,102,376.64	1,233,659.09
31000	Servicios Básicos	1,935,100.00	-$242,418.85	1,692,681.15	$1,606,352.06	1,606,352.06	86,329.09
32000	Servicios de arrendamiento	481,460.00	-$76,950.90	404,509.10	$319,087.02	319,087.02	85,422.08
33000	Servicios Profesionales, Científicos y Técnicos Integrales	2,540,887.50	$522,847.28	3,063,734.78	$2,371,280.02	2,364,445.30	692,454.76
34000	Servicios Financieros,Bancarios Y Comerciales	434,298.22	$32,802.84	467,101.06	$451,643.75	451,643.75	15,457.31
35000	Servicios de instalación, reparación,	961,112.58	$3,924,048.65	4,885,161.23	$4,855,239.16	1,237,085.67	29,922.07
36000	Servicios de comunicación social y publicidad	43,500.00	$48,701.00	92,201.00	$66,320.40	66,320.40	25,880.60
37000	Servicios de traslado y viáticos	1,426,724.00	-$356,814.13	1,069,909.87	$872,735.28	872,735.28	197,174.59
38000	Servicios oficiales	607,661.00	-$245,414.65	362,246.35	$266,474.18	266,474.18	95,772.17
39000	Otros servicios generales	350,000.00	$573,479.40	923,479.40	$918,232.98	918,232.98	5,246.42
40000	**TRANSFERENCIAS, ASIGNACIONES, SUBSIDIOS Y OTRAS**	1,000,000.00	-$23,410.00	976,590.00	$965,426.25	965,426.25	11,163.75
41000	Transferencias internas y asignaciones al	162,000.00	-$140,500.00	21,500.00	$21,206.25	21,206.25	293.75
44000	Ayudas sociales	838,000.00	$117,090.00	955,090.00	$944,220.00	944,220.00	10,870.00
50000	**BIENES MUEBLES, INMUEBLES E INTANGIBLES**	7,378,840.60	$1,993,507.38	9,372,347.98	$9,055,661.94	7,843,612.11	316,686.04
51000	Mobiliario y equipo de administración	2,370,453.36	$45,192.76	2,415,646.12	$2,309,347.69	1,112,691.69	106,298.43
52000	Mobiliario y equipo educacional y recreativo	340,057.24	-$208,915.84	131,141.40	$51,141.35	51,141.35	80,000.05
53000	Equipo e instrumental médico y de laboratorio	-	$40,000.00	40,000.00	$38,666.04	38,666.04	1,333.96
54000	Vehículos y equipo de transporte	2,500,000.00	$1,700,600.00	4,200,600.00	$4,198,600.01	4,198,600.01	1,999.99
56000	Maquinaria, otros equipos y herramientas	1,274,409.54	$1,210,550.92	2,484,960.46	$2,457,906.85	2,442,513.02	27,053.61
58000	Bienes inmuebles	393,920.46	-393,920.46	-	0.00	-	-
59000	Activos intangibles	500,000.00	-$400,000.00	100,000.00	0.00	-	100,000.00
	Total del gasto	69,730,827.44	7,827,567.95	77,558,395.39	72,179,689.87	66,359,630.44	5,378,705.52

"Bajo protesta de decir verdad declaramos que los Estados Financieros y sus notas, son razonablemente correctos y son responsabilidad del emisor"

Elaboró

M.A. ROCIO BERNAL GARZA
SUBDIRECTORA DE PLANEACIÓN

Autorizó

M.C. ALEJANDRO MERCED VALDÉS AGUIRRE
DIRECTOR GENERAL

ITESRC

SEP

Gobierno de Coahuila

SEDU

INSTITUTO TECNOLÓGICO DE ESTUDIOS SUPERIORES DE LA REGIÓN CARBONÍFERA, DR. ROGELIO MONTEMAYOR SEGUY.
Estado Analítico del Ejercicio del Presupuesto de Egresos
Clasificación Funcional (Finalidad y Función)
Del 01 de enero al 31 de diciembre de 2015

Concepto	Egresos					Subejercicio
	Aprobado	Ampliaciones/(Reducciones)	Modificado	Devengado	Pagado	
	1	2	3=(1+2)	4	5	6=(3-4)
Gobierno						
Desarrollo Social						
Educación	69,730,827.44	7,827,567.95	77,558,395.39	72,179,689.87	66,359,630.44	5,378,705.52
Desarrollo económico						
Otras no clasificadas en Funciones Anteriores						
Total del Gasto	69,730,827.44	7,827,567.95	77,558,395.39	72,179,689.87	66,359,630.44	5,378,705.52

"Bajo protesta de decir verdad declaramos que los Estados Financieros y sus notas, son razonablemente correctos y son responsabilidad del emisor"

Realizó

M.A. ROCIO BERNAL GARZA
SUBDIRECTORA DE PLANEACIÓN

Autorizó

M.C. ALEJANDRO MERCED VALDÉS AGUIRRE
DIRECTOR GENERAL

ITESRC
DR. ROGELIO MONTEMAYOR SEGUY

SEP
SECRETARÍA DE EDUCACIÓN PÚBLICA

Gobierno de Coahuila

SEDU

INSTITUTO TECNOLÓGICO DE ESTUDIOS SUPERIORES DE LA REGIÓN CARBONÍFERA, DR. ROGELIO MONTEMAYOR SEGUY

ENDEUDAMIENTO NETO

DEL 01 DE ENERO AL 31 DE DICIEMBRE DEL 2015

Identificación del Crédito o Instrumento	Contratación /Colocación	Amortización	Endeudamiento Neto
	A	B	C=A-B
Créditos Bancarios			
Total Créditos Bancarios	0.00	0.00	0.00
Otros Instrumentos de Deuda			
Total Otros Instrumentos de Deuda			
TOTAL	0.00	0.00	0.00

"BAJO PROTESTA DE DECIR VERDAD DECLARAMOS QUE LOS ESTADOS FINANCIEROS Y SUS NOTAS, SON RAZONABLEMENTE CORRECTOS Y SON RESPONSABILIDAD DEL EMISOR"

C.P. GISELA DE LEÓN SALINAS
JEFA DEPTO REC FINANCIEROS

C.P. SILVIA CÓRDOVA MENCHACA
SUBDIRECTORA ADMINISTRATIVA

M.C. ALEJANDRO MERCED VALDÉS AGUIRRE
DIRECTOR GENERAL

ITESRC
DR. ROGELIO MONTEMAYOR SEGUY

SEP
SECRETARÍA DE EDUCACIÓN PÚBLICA

Gobierno de Coahuila

SEDU

INSTITUTO TECNOLÓGICO DE ESTUDIOS SUPERIORES DE LA REGIÓN CARBONÍFERA, DR. ROGELIO MONTEMAYOR SEGUY

INTERESES DE LA DEUDA

DEL 01 DE ENERO AL 31 DE DICIEMBRE DEL 2015

Identificación del Crédito o Instrumento	Devengado	Pagado
Créditos Bancarios		
Total de Intereses de Créditos Bancarios	0.00	0.00
Otros Instrumentos de Deuda		
Total de Intereses Otros Instrumentos de Deuda		
TOTAL	0.00	0.00

"BAJO PROTESTA DE DECIR VERDAD DECLARAMOS QUE LOS ESTADOS FINANCIEROS Y SUS NOTAS, SON RAZONABLEMENTE CORRECTOS Y SON RESPONSABILIDAD DEL EMISOR"

C.P. GISELA DE LEÓN SALINAS
JEFA DEPTO REC FINANCIEROS

C.P. SILVIA CÓRDOVA MENCHACA
SUBDIRECTORA ADMINISTRATIVA

M.C. ALEJANDRO MERCED VALDÉS AGUIRRE
DIRECTOR GENERAL

INSTITUTO TECNOLÓGICO DE ESTUDIOS SUPERIORES DE LA REGIÓN CARBONÍFERA; DR. ROGELIO MONTEMAYOR SEGUY

INDICADORES DE POSTURA FISCAL
Del 01 de Enero al 31 de Diciembre del 2015

Concepto	Estimado	Devengado	Pagado [3]
I. Ingresos Presupuestarios (I=1+2)			
1. Ingresos del Gobierno de la Entidad Federativa [1]	0.00	0.00	0.00
2. Ingresos del Sector Paraestatal [1]	0.00	0.00	0.00
II. Egresos Presupuestarios (II=3+4)			
3. Egresos del Gobierno de la Entidad Federativa [2]	0.00	0.00	0.00
4. Egresos del Sector Paraestatal [2]	0.00	0.00	0.00
III. Balance Presupuestario (Superávit o Déficit) (III = I - II)			

Concepto	Estimado	Devengado	Pagado [3]
III. Balance presupuestario (Superávit o Déficit)	0.00	0.00	0.00
IV. Intereses, Comisiones y Gastos de la Deuda	0.00	0.00	0.00
V. Balance Primario (Superávit o Déficit) (V= III - IV)			

Concepto	Estimado	Devengado	Pagado [3]
A. Financiamiento	0.00	0.00	0.00
B. Amortización de la deuda	0.00	0.00	0.00
C. Endeudamiento ó desendeudamiento (C = A - B)			

C.P. GISELA DE LEÓN SALINAS
JEFA DEPTO REC FINANCIEROS

M.A. SILVIA CÓRDOVA MENCHACA
SUBDIRECTORA ADMINISTRATIVA

M.C. ALEJANDRO MERCED VALDÉS AGUIRRE
DIRECTOR GENERAL

ITESRC

SEP

Gobierno de Coahuila

SEDU

INSTITUTO TECNOLÓGICO DE ESTUDIOS SUPERIORES DE LA REGIÓN CARBONÍFERA, DR. ROGELIO MONTEMAYOR SEGUY.
Estado Analítico del Ejercicio del Presupuesto de Egresos
Gasto por Categoría Programática
Avance de gestión Cuarto Trimestre 2015

Concepto	Egresos					Subejercicio
	Aprobado	Ampliaciones/(Reducciones)	Modificado	Devengado	Pagado	
	1	2	3=(1+2)	4	5	6=(3-4)
Programas						
Subsidios: Sector social y Privado o Entidades Federativas y Municipios						
Sujetos a Reglas de Operación						
Otros subsidios						
Desempeño de las Funciones						
Prestación de Servicios públicos	15,220,176.53	-	15,220,176.53	14,560,683.22	14,560,683.22	659,493.31
Provisión de bienes públicos						
Planeación, seguimiento y evaluación de políticas públicas						
Promoción y fomento						
Regulación y supervisión						
Funciones de la Fuerzas armadas (Únicamente Gobierno Federal)						
Específicos						
Proyectos de inversión						
Administrativos y de Apoyo						
Apoyo al proceso presupuestario y para mejorar la eficiencia Institucional						
Apoyo a la Función Pública y al mejoramiento de la Gestión						
Operaciones ajenas						
Compromisos						
Obligaciones de cumplimiento de resolución jurisdiccional						
Desastres naturales						
Obligaciones						
Pensiones y Jubilaciones						
Aportaciones a la Seguridad Social						
Aportaciones a fondos de estabilización						
Aportaciones a Fondos de inversión y reestructura de pensiones						
Programas de Gasto Federalizado (Gobierno Federal)						
Gasto Federalizado						
Participaciónn a entidades federativas y municipios						
Costo Financiero, deuda o apoyos a deudores y ahorradores de la banca						
Adeudos de ejercicios fiscales anteriores						
Total del gasto	15,220,176.53	-	15,220,176.53	14,560,683.22	14,560,683.22	659,493.31

"Bajo protesta de decir verdad declaramos que los Estados Financieros y sus notas, son razonablemente correctos y son responsabilidad del emisor"

Realizó

M.A. ROCIO BERNAL GARZA
SUBDIRECTORA DE PLANEACIÓN

Autorizó

M.C. ALEJANDRO MERCED VALDÉS AGUIRRE
DIRECTOR GENERAL

ITESRC

SEP

Gobierno de Coahuila

SEDU

INSTITUTO TECNOLÓGICO DE ESTUDIOS SUPERIORES DE LA REGIÓN CARBONÍFERA, DR. ROGELIO MONTEMAYOR SEGUY.
Programas y proyectos de inversión
Del 01 de Enero al 31 de diciembre de 2015

Clave del programa o proyecto	Nombre	Descripción	UR	Inversión			Metas			% Avance financiero		% Avance de metas	
				Aprobado	Modificado	Devengado	Programado	Modificado	Alcanzado	Devengado / aprobado	Devengado / Modificado	Alcanzado / programado	Alcanzado / Modificado
E	Programas y proyectos de inversión Desempeño de las funciones Prestación de Servicios públicos	Reparación del techo de la sala de usos múltiples	ITESRC	$ 350,000.00	-	$ -	$ 350,000.00		$ -	0%	0%	0%	
		Pavimentación de estacionamientos, rehabilitación de canchas deportivas, acondicionamiento de oficinas administrativas, etc.	ITESRC	$ 3,600,000.00	-	$ 3,527,927.48	$ 3,600,000.00		$3,527,927.48	100%	0%	80%	
		Reemplazar las lámparas fluorescentes de la Institución por lámparas LED y temporizadores.	ITESRC	$ 1,000,000.00	-	$ 86,256.44	$ 1,000,000.00		$ 86,256.44	100%	0%	9%	
		Adquisición de equipo de cómputo para áreas administrativas y nuevos laboratorios.	ITESRC	$ 1,500,000.00	-	$ 1,196,656.00	$ 1,500,000.00		$1,196,656.00	100%	0%	100%	
		Adquisición de butacas que den servicio al alumnado.	ITESRC	$ 250,000.00	-	$ 251,604.00	$ 250,000.00		$ 251,604.00	100%	0%	100%	
		Adquisición de equipos de aire acondicionado para el Tecnológico.	ITESRC	$ 1,500,000.00	0	$ 1,275,690.52	$ 1,500,000.00		$ 1,275,690.52	100%	0%	100%	
		Adquirir dos automóviles.	ITESRC	$ 870,000.00	0	$ 852,000.00	$ 870,000.00		$ 852,000.00	100%	0%	100%	

"Bajo protesta de decir verdad declaramos que los Estados Financieros y sus notas son razonablemente correctos y son responsabilidad del emisor"

Realizó

M.A. ROCÍO BERNAL GARZA
SUBDIRECTORA DE PLANEACIÓN

Autorizó

M.C. ALEJANDRO MERCED VALDÉS AGUIRRE
DIRECTOR GENERAL

ITESRC

Gobierno de Coahuila

SEDU

INSTITUTO TECNOLÓGICO DE ESTUDIOS SUPERIORES DE LA REGIÓN CARBONÍFERA, DR. ROGELIO MONTEMAYOR SEGUY.
Indicadores de resultados
Del 01 de Enero al 31 de Diciembre de 2015

Programa de Gobierno	Categoría programática	Descripción	Denominación del indicador	INDICADORES					METAS					PRESUPUESTO (PESOS)				
				Tipo	Dimensión a medir	Frecuencia de medición	Unidad de medida	Fórmula	Programada	Modificada	Alcanzada	Alcanzado / programado	Alcanzado / Modificado	Aprobado	Modificado	Devengado	Porcentaje de presupuesto: Devengado/Aprobado	Porcentaje de presupuesto: Devengado/Modificado
3 México con educación de calidad	20503001	Fortalecer la calidad de los servicios educativos	Actualización docente	Estratégico	Cobertura	Semestral	Porcentaje	Docentes que toman 30 horas de formacion docente al año/total de docentes X 100	100%			89%		$ 2,666,960.04	$ 2,211,960.04	$ 1,934,663.06	72.54%	87.46%
			Personal Directivo capacitado					Número de personal no docente que tome un curso de capacitación al año / total de personal no docente X 100	100%			100%						
			Evaluación al ingreso					Alumnos que presentaron examen de admisión / alumnos que tramitaron ficha x 100	100%			100%						
			Estructura educativa					(Número de estudiantes de licenciatura que realizan sus estudios en programas acreditados o reconocidos por su calidad/ Total de estudiantes de licenciatura que realizan sus estudios en programas evaluables)*100	100%			100%							
			Acreditación de asignaturas					(Sumatoria de los alumnos que reprobaron asignaturas/ total de alumnos que cursaron las asignaturas durante el periodo) x 100	90%			87%							
			Laboratorio de cómputo					Cantidad de equipo disponible / Total de equipo del laboratorio de computo x 100 (Se toman en cuenta las computadoras del laboratorio de computo, laboratorio de idiomas, industrial, bibliotecal y ciencias basicas)	100%			94%							
			Deserción					Alumnos desertores / Alumnos inscritos x 100	10%			8.29%						
			Evaluación docente					Docentes evaluados / total de docentes x 100	100%			100.00%						
	20503002	Incrementar la cobertura, promover la inclusión y la equidad educativa	Promoción de carreras		Eficacia	Anual	Porcentaje	Alumnos inscritos de nuevo ingreso / cantidad de egresados de la educacion media superior x 100	25%			31%		$ 1,188,818.93	$ 1,188,818.93	$ 1,137,189.36	95.66%	95.66%
			Becas	Estratégico		Semestral		Alumnos con beca / Alumnos inscritos	30%			38%						
	20503003	Promover la formación integral de los estudiantes	Actividades extraescolares	Estratégico	Eficacia	Semestral	Porcentaje	(Numero de estudiantes que participan en actividades deportivas y recreativas promovidas y organizadas por el instituto / Matricula total de estudiantes)*100	80%			53%		$ 549,000.95	$ 549,000.95	$ 525,640.66	95.74%	95.74%
	20503004	Impulsar la ciencia, la tecnología y la innovación	Proyectos de investigación	Estratégico	Eficiencia	Semestral	Porcentaje	Total de proyectos de investigación científica, desarrollo tecnológico e innovación, realizados	50			44		$ 63,922.00	$ 63,922.00	$ 61,154.87	95.67%	95.67%
		Consolidar la vinculación con los sectores público, social y privado.	Titulación	Estratégico	Eficacia	Semestral	Porcentaje	Total de acumulado de egresados titulados /Total del acumulado de egresados *100	60%			60.26%						
	20503005		Incubadora de empresas			Anual	Porcentaje	Total de empresas incubadas a través del modelo institucional de incubación empresarial	100%			19		$ 205,602.20	$ 205,602.20	$ 196,569.22	95.61%	95.61%
		Modernizar la gestión institucional con transparencia y rendición de cuentas.	Control operacional	Gestión		Anual	Porcentaje	Cumplimiento del mantenimiento correctivo (ordenes de trabajo) = total de ordenes de trabajo ejecutadas. (ordenes de trabajo solicitadas. X 100	90%			85%						
	20503006		Auditorías de calidad		Calidad	Anual	Porcentaje	Numero de certificados en un Sistema de Gestión	100%			80%		$ 10,545,872.41	$ 10,090,872.41	$ 10,089,097.40	95.67%	99.98%

"Bajo protesta de decir verdad declaramos que los Estados Financieros y sus notas, son razonablemente correctos y son responsabilidad del emisor"

Realizó

M.A. ROCIO BERNAL GARZA
SUBDIRECTORA DE PLANEACIÓN

Autorizó

M.C. ALEJANDRO MERCED VALDES AGUIRRE
DIRECTOR GENERAL

INSTITUTO TECNOLÓGICO DE ESTUDIOS SUPERIORES DE LA REGIÓN CARBONÍFERA
"Dr. Rogelio Montemayor Seguy"

INDICADORES INSTITUCIONALES BÁSICOS

INDICADORES INSTITUCIONALES BÁSICOS	INSTITUTO TECNOLÓGICO DE ESTUDIOS SUPERIORES DE LA REGIÓN CARBONÍFERA				
	feb - jul 2015		ago - dic 2015		Metas Institucionales
ALUMNOS	Cantidades	%	Cantidades	%	
% ATENCIÓN A LA DEMANDA EN EL PRIMER SEMESTRE			494 586	84.30	90%
% DESERCIÓN	99 1693	5.85	111 1980	5.61	7.50%
REPROBACIÓN % TOTAL O INSTITUCIONAL	1162 8795	13.21	1249 8665	14.41	13%
% EFICIENCIA TERMINAL			44 62	70.97	55%
% TITULACIÓN	2006 3235	62.01	2049 3400	60.26	50%
% ALUMNOS PARTICIPANTES EN RESIDENCIAS PROFESIONALES	71 85	83.53	177 227	77.97	100%
% ALUMNOS BECARIOS	637 1693	37.63	609 1980	30.76	40%
% BAJA TEMPORAL	68 1693	4.02	64 1980	3.23	3%
DOCENTES					
No. DE ALUMNOS POR PERSONAL DOCENTE	1693 75	22.57	1980 72	27.50	21
% DOCENTES EN CURSOS DE FORMACIÓN	46 75	61.33	46 72	63.89	100%
% DOCENTES EN CURSOS DE ACTUALIZACIÓN	67 75	89.33	67 72	93.06	90%
% DOCENTES CON POSGRADO (T/C)	13 18	72.22	12 17	70.59	50%
% DOCENTES EN PROGRAMAS DE ESTÍMULOS					49%
% DE DOCENTES EVALUADOS	92 92	100.00	92 92	100.00	100%
EXTENSIÓN Y VINCULACIÓN					
% ALUMNOS EN SERVICIO SOCIAL	207 222	93.24	59 80	73.75	100%
% ALUMNOS EN ACTIVIDADES DEPORTIVAS	586 1693	34.61	773 1980	39.04	35%
% ALUMNOS EN ACTIVIDADES CULTURALES	219 1693	12.94	449 1980	22.68	35%
% ALUMNOS EN PROGRAMAS DE EMPRENDEDORES (INDICADOR ANUAL)	19 25	76.00	24 25	96.00	20%
% ALUMNOS EN PROGRAMAS DE CREATIVIDAD (INDICADOR ANUAL)	273 1693	16.13			20%
% EGRESADOS EN EL SECTOR LABORAL (INDICADOR ANUAL)	70 114	61.40	41 74	55.41	62%
% ALUMNOS QUE DESARROLLAN COMPETENCIAS EN UNA SEGUNDA LENGUA	1299 1693	76.73	1079 1980	54.49	
% EFICIENCIA DE CONVENIOS	54 75	72.00	54 75	72.00	95%
INVESTIGACIÓN					
% ALUMNOS PARTICIPANTES EN PROYECTOS DE INVESTIGACIÓN	185 1693	10.93	220 1980	11.11	10%
% DOCENTES PARTICIPANTES EN PROYECTOS DE INVESTIGACIÓN	22 64	34.38	31 72	43.06	22%
% INVESTIGADORES MIEMBROS DEL SISTEMA NACIONAL DE INVESTIGADORES		0.00		0.00	5%
% DE PRESUPUESTO PARA PROYECTOS DE INVESTIGACIÓN (2015)			882,286 53,444,599.35	1.65	10%
ADMINISTRACIÓN					
% COBERTURA EN EL ENTORNO			494 1586	31.15	25%
% AULAS OCUPADAS	19 19	100.00	19 19	100.00	100%
No. DE VOLÚMENES POR ALUMNO	12127 1693	7.16	12127 1980	6.12	9
No. DE ALUMNOS POR COMPUTADORA	1693 205	8.26	1980 199	9.95	8
No. DE ALUMNOS POR PERSONAL ADMINISTRATIVO	1693 68	24.90	1980 71	27.89	25
% PARTICIPANTES EN CAPACITACIÓN ADMINISTRATIVA	67 68	98.53	71 71	100.00	100%
COSTO POR ALUMNOS ($) (DIVIDIDO ENTRE 1000) PRESUPUESTO ANUAL 2015			53,444,599.35 1981	26.98	22

INSTITUTO TECNOLÓGICO DE ESTUDIOS SUPERIORES DE LA REGIÓN CARBONÍFERA.
DR. ROGELIO MONTEMAYOR SEGUY.
RESULTADOS DE LA EVALUACIÓN DEL DESEMPEÑO DE LOS PROGRAMAS ESTATALES Y FEDERALES

PIFIT 2010

ACCIÓN	DESCRIPCIÓN	APORTACIÓN FEDERAL	APORTACIÓN ESTATAL		CUMPLIMIENTO
PAC 2010	Equipo de cómputo, multimedia. Servidores UPS, diseño de software.	$ 580,571.75	$ 580,571.75	$ 1,161,143.50	100%
PAOE 2010	Construcción de Unidad Multifuncional, primera etapa.	$ 4,250,000.00	$ 4,250,000.00	$ 8,500,000.00	100%
	Total	**$ 4,830,571.75**	**$ 4,830,571.75**	$ 9,661,143.50	

PIFIT 2011

ACCIÓN	DESCRIPCIÓN	APORTACIÓN FEDERAL	APORTACIÓN ESTATAL		
PAOE 2011	Construcción de Unidad Multifuncional.	$ 1,785,000.00	$ 1,785,000.00	$ 3,570,000.00	100%
PAOE 2011	Gestionar la compra de mobiliario, aire acondicionado, subestación eléctrica para habilitar el uso de la Unidad Multifuncional	$ 405,000.00	$ 405,000.00	$ 810,000.00	95%
	Total	**$ 2,190,000.00**	**$ 2,190,000.00**	$ 4,380,000.00	

PIFIT 2012

ACCIÓN	DESCRIPCIÓN	APORTACIÓN FEDERAL	APORTACIÓN ESTATAL		
PAC 2012	Equipamiento de laboratorio de electroneumática	$ 105,851.00	$ 105,851.00	$ 211,702.00	100%
PAC 2012	Equipamiento de laboratorio de control	$ 1,946,593.00	$ 1,946,593.00	$ 3,893,186.00	100%
PAC 2012	Equipamiento de laboratorio de automatización y arranque de motores.	$ 931,606.00	$ 931,606.00	$ 1,863,212.00	100%
FAM	Infraestructura	$ 7,000,000.00	$ 7,000,000.00	$ 14,000,000.00	90%
	Total	**$ 9,984,050.00**	**$ 9,984,050.00**		

PIFIT 2013

ACCIÓN	DESCRIPCIÓN	APORTACIÓN FEDERAL	APORTACIÓN ESTATAL		
PAC 2013	Adquisición de mobiliario y equipo para la Unidad Multifuncional	$ 1,460,201.50	$ 1,460,201.50	$ 2,920,403.00	100%
	Total	**$ 1,460,201.50**	**$ 1,460,201.50**		

PIFIT 2015

ACCIÓN	DESCRIPCIÓN	APORTACIÓN FEDERAL	APORTACIÓN ESTATAL		
PROEXOE 2015	CONSTRUCCIÓN DE UN CENTRO INTEGRAL DE ATENCIÓN ESTUDIANTIL (CIAE)	$1,450,000.00	$ 1,450,000.00	$2,900,000.00	0%
PROEXOE 2015	INSTALACIÓN DE UN CENTRO DE MAQUINADO VERTICAL, UNA UNIDAD ROBÓTICA Y EL MOBILIARIO DE LA UMIM	$2,335,987.00	$ 2,335,987.00	$4,671,974.00	0%
		$3,785,987.00	**$ 3,785,987.00**	$7,571,974.00	

PIFIT, FAM	2010, 2011, 2012, 2013 y 2015.	$ 6,440,000.00	$ 6,440,000.00	**PAOE**
		$ 5,024,823.25	$ 5,024,823.25	**PAC**
		$ 7,000,000.00	$ 7,000,000.00	**FAM**
		$3,785,987.00	$3,785,987.00	**PROEXOE**
		$ 22,250,810.25	**$ 22,250,810.25**	
		TOTAL (FEDERAL)	**TOTAL (ESTATAL)**	

Realizó

M.A. ROCÍO BERNAL GARZA
SUBDIRECTORA DE PLANEACIÓN

Autorizó

M.C. ALEJANDRO MERCED VALDÉS AGUIRRE
DIRECTOR GENERAL

INSTITUTO TECNOLÓGICO DE ESTUDIOS SUPERIORES DE LA REGIÓN CARBONÍFERA, DR. ROGELIO

ITESRC

SEDU

RELACIÓN DE BIENES MUEBLES QUE COMPONEN SU PATRIMONIO
Al 31 de Diciembre del 2015.

CÓDIGO	NOMBRE DEL BIEN	VALOR EN LIBROS
511000001	MUEBLE PARA LABORATORIO60X65 CAJON, PUERTA Y CUBIERTADE ACERO INOXIDABLE	$ -
511000002	MUEBLE DE GUARDADOCON 9 CAJONES Y CON LLAVE.83 X 1.50 X .45 CMS.	$ -
511000003	MUEBLE DE GUARDADOCON 9 CAJONES Y CON LLAVE.83 X 1.50 X .45 CMS.	$ -
511010001	MUEBLE DE LABORATORIOCON 2 CAJONESCOLOR AZUL, ACERO INOXIDABLE	$ -
511010002	MUEBLE DE GUARDADOCON 9 CAJONES CON LLAVE0.83 X 1.50 FONDO MELAMINA	$ -
511010003	ESCRITORIO EJECUTIVO 4 CAJONESSILLA COLOR NEGRO CON DESCANZABRAZOS.	$ -
511010004	ESCRITORIO EJECUTIVO4 CAJONES 2 PAPELEROS2 PORTAPELES 1.70 X 0.80 CMS.	$ -
511010005	MUEBLE DE GUARDADOCON 9 CAJONES CON LLAVE0.83 X 1.50 FONDO MELAMINA	$ -
511010006	MUEBLE DE GUARDADOCON 9 CAJONES CON LLAVE0.83 X 1.50 FONDO MELAMINA	$ -
511010007	MESA DE TRABAJO LISA380 X 70 X 90	$ -
511020001	ESCRITORIO DE MADERA TIPO ESCUADRA DE UN SOLO CAJON,COLOR CAOBA CON LLAVE Y BASE P/TECLADO	$ -
511020002	ESCRITORIO DE MADERA T/ESCUADRDE UN CAJON,C/CAOBA CON LLAVEBASE P/TECLADO Y ARCHIVERO CH.	$ -
511020003	ESCRITORIO DE MADERA T/ESCUADRDE UN CAJON,C/CAOBA CON LLAVEBASE P/TECLADO Y ARCHIVERO CH.	$ -
511020004	ARCHIVERO METALICO C/4 CAJONEST/CARTA COLOR ARENA Y LLAVE	$ -
511020005	ARCHIVERO METALICO C/4 CAJONEST/CARTA COLOR ARENA Y LLAVE	$ -
511020006	ESCRITORIO METALICO CON 2 CA-JONES COLOR ARENA Y MASE DE MADERA	$ -
511020007	ESCRITORIO METALICO CON 2 CA-JONES COLOR ARENA Y MASE DE MADERA	$ -
511020008	MESA EJECUTIVA OVALADA COLORNEGRO	$ -
511020009	MODULO EJ.6 PZAS. INC.ARCH.106ESCRIT.117,MESA.TRAB.127,ESQUI107,CREDENZA.135, LIBRERO.115C	$ -
511030001	MESA EJECUTIVA	$ -
511030002	ESCRITORIO METALICO CON 2 CA-JONES COLOR ARENA Y BASE DEMADERA	$ -
511030003	ARCHIVERO METALICO T/OFICIOCON 4 CAJONES Y CON LLAVE	$ -
511030004	ARCHIVERO 6 GAVETAS MELAMINA32MM C/CANTO VINIL 2 CHAPAS T/OFICIO COLOR CAOBA	$ -
511030005	ESCRITORIO DE 1 PEDESTAL CON 2CAJONES COLOR ARENA	$ -
511030006	MESA EJECUTIVA ITALIANA 110CPU	$ -
511030007	LIBRERO DE MADERA 1.50X50X90CON NUEVE CAJONES Y LLAVE CADACAJON	$ -
511030008	LIBRERO DE MADERA 1.50X50X90CON NUEVE CAJONES Y LLAVE CADACAJON	$ -
511040001	CREDENZA COLOR NEGRO	$ -
511040002	CREDENZA COLOR NEGRO	$ -
511040003	CREDENZA COLOR NEGRO	$ -
511040004	CREDENZA COLOR NEGRO	$ -
511040005	ESCRITORIO EJECUTIVO COLORNEGRO	$
511040006	ESCRITORIO EJECUTIVO COLORNEGRO	$ -
511040007	ESCRITORIO EJECUTIVO COLORNEGRO	$
511040008	ESCRITORIO EJECUTIVO COLORNEGRO	$ -
511040009	MESA DE JUNTAS GERENCIAL COLORNEGRO	$ -
511040010	ARCHIVERO DE METAL T/OFICIO DE4 CAJONES COLOR ALMENDRA	$ -
511040011	ARCHIVERO DE METAL T/OFICIO DE4 CAJONES COLOR ALMENDRA	$ -
511040012	ARCHIVERO DE METAL T/OFICIO DE4 CAJONES COLOR ALMENDRA	$ -
511040013	ARCHIVERO METALICO COLOR ARENATAMAÑO OFICIO CON 4 GAVETAS	$ -
511050001	MESA DE JUNTAS GERENCIAL COLORNEGRO DE GRANITO	$ -
511050002	ARCHIVERO METAL TAMAÑO OFICIO4 CAJONES COLOR NEGRO	$ -
511050003	ARCHIVERO DE METAL TAMAÑOOFICIO CON 4 CAJONES COLORNEGRO	$ -
511050004	ARCHIVERO METAL T/OFICIO 4CAJONES COLOR NEGRO	$ -
511050005	ARCHIVERO METAL T/OFICIO 4CAJONES COLOR NEGRO	$ -

511060001	ESCRITORIO EJECUTIVO ITALIAGRAFITO COLOR NEGRO	$	257.60
511060002	MODULO L 120CPU GRAFITO	$	256.80
511060003	MODULO L 120CPU GRAFITO	$	256.80
511060004	MODULO L 120CPU GRAFITO	$	256.80
511060005	MODULO L 120CPU GRAFITO	$	256.80
511060006	MODULO L 120CPU GRAFITO	$	256.80
511060007	MODULO L 120CPU GRAFITO	$	256.80
511060008	MODULO L 120CPU GRAFITO	$	256.80
511060009	MODULO L 120CPU GRAFITO	$	256.80
511060010	MODULO L 120CPU GRAFITO	$	256.80
511060011	MESA DE JUNTAS 118XL ITALIAGRAFITO COLOR NEGRO	$	427.87
511060012	EQUIPAMIENTO CON GABINETES ENAREA DE LA TARJA EN EL SALONDE INCUBADORA	$	614.20
511060013	ARCHIVERO 4 GAVETAS	$	252.20
511060014	ARCHIVERO 4 GAVETAS	$	252.20
511060015	ARCHIVERO 4 GAVETAS	$	252.20
511070001	ARCHIVERO DE 4 GABETAS(ORIENTACION EDUCATIVA)	$	458.85
511080001	ARCHIVERO METAL OFICIO 4CAJONES COLOR ARENA	$	785.70
511080002	ISLA DE TRABAJO DELTA GRAFITO	$	675.51
511080003	ISLA DE TRABAJO DELTA GRAFITO	$	675.51
511080004	ISLA DE TRABAJO DELTA GRAFITO	$	675.51
511080005	ISLA DE TRABAJO DELTA GRAFITO	$	675.51
511080006	ISLA DE TRABAJO DELTA GRAFITO	$	675.51
511080007	ISLA DE TRABAJO DELTA GRAFITO	$	675.51
511080008	ISLA DE TRABAJO DELTA GRAFITO	$	675.51
511080009	ISLA DE TRABAJO DELTA GRAFITO	$	675.51
511080010	ISLA DE TRABAJO DELTA GRAFITO	$	675.51
511080011	ISLA DE TRABAJO DELTA GRAFITO	$	675.51
511080012	ISLA DE TRABAJO DELTA GRAFITO	$	675.51
511080013	ISLA DE TRABAJO DELTA GRAFITO	$	675.51
511080014	ISLA DE TRABAJO DELTA GRAFITO	$	675.51
511080015	ISLA DE TRABAJO DELTA GRAFITO	$	675.51
511080016	ISLA DE TRABAJO DELTA GRAFITO	$	675.51
511080017	ISLA DE TRABAJO DELTA GRAFITO	$	675.51
511080018	ISLA DE TRABAJO DELTA GRAFITO	$	675.51
511080019	ISLA DE TRABAJO DELTA GRAFITO	$	675.51
511080020	ISLA DE TRABAJO DELTA GRAFITO	$	675.51
511080021	ISLA DE TRABAJO DELTA GRAFITO	$	675.51
511080022	ISLA DE TRABAJO DELTA GRAFITO	$	675.51
511080023	ISLA DE TRABAJO DELTA GRAFITO	$	675.51
511080024	ISLA DE TRABAJO DELTA GRAFITO	$	675.51
511080025	ISLA DE TRABAJO DELTA GRAFITO	$	675.51
511080026	ISLA DE TRABAJO DELTA GRAFITO	$	675.51
511080027	ISLA DE TRABAJO DELTA GRAFITO	$	675.51
511080028	ISLA DE TRABAJO DELTA GRAFITO	$	675.51
511080029	ISLA DE TRABAJO DELTA GRAFITO	$	675.51
511080030	MODULO L GRAFITO	$	944.61
511080031	MODULO L GRAFITO	$	944.61
511080032	MODULO L GRAFITO	$	944.61
511080033	VITRINA	$	1,050.00
511080034	VITRINA	$	1,050.00
511080035	VITRINA	$	1,050.00
511110001	ARCHIVERO DE METAL OFICIO 4CAJONES NEGRO CHAPA INSTITUCIONAL 16882 AO4CN.	$	1,881.00
511110002	ARCHIVERO DE METAL OFICIO 4CAJONES NEGRO CHAPA INSTITUCIONAL 16882 AO4CN.	$	1,881.00
511110003	ARCHIVERO DE METAL OFICIO 4CAJONES NEGRO CHAPA INSTITUCIONAL 16882 AO4CN.	$	1,881.00
511130001	ARCHIVERO METALICO 4 GAV. NEGRO	$	2,640.16

511140001	ARCHIVERO METALICO 4 GAV. NEGRO	$	2,871.00
511140002	ARCHIVERO METALICO 4 GAV. NEGRO	$	2,871.00
511140003	ARCHIVERO 3 GAVETAS 106XL MELAMINA CAOBA LINEA ITALIA	$	3,460.86
511140004	MESA REDONDA 129 MELAMINA CAOBA COD. (5080-M105)	$	2,401.20
511140005	MESA REDONDA 129 MELAMINA CAOBA COD. (5080-M105)	$	2,401.20
511140006	MESA REDONDA 129 MELAMINA CAOBA COD. (5080-M105)	$	2,401.20
511140007	MESA REDONDA 129 MELAMINA CAOBA COD. (5080-M105)	$	2,401.20
511140008	MESA REDONDA 129 MELAMINA CAOBA COD. (5080-M105)	$	2,401.20
511140009	MESA REDONDA 129 MELAMINA CAOBA COD. (5080-M105)	$	2,401.20
511140010	MESA REDONDA 129 MELAMINA CAOBA COD. (5080-M105)	$	2,401.20
511140011	MESA REDONDA 129 MELAMINA CAOBA COD. (5080-M105)	$	2,401.20
511140012	MESA REDONDA 129 MELAMINA CAOBA COD. (5080-M105)	$	2,401.20
511140013	MESA REDONDA 129 MELAMINA CAOBA COD. (5080-M105)	$	2,401.20
511140014	MESA REDONDA 129 MELAMINA CAOBA COD. (5080-M105)	$	2,401.20
511140015	MESA REDONDA 129 MELAMINA CAOBA COD. (5080-M105)	$	2,401.20
511140016	MESA REDONDA 129 MELAMINA CAOBA COD. (5080-M105)	$	2,401.20
511140017	MESA REDONDA 129 MELAMINA CAOBA COD. (5080-M105)	$	2,401.20
511140018	MESA REDONDA 129 MELAMINA CAOBA COD. (5080-M105)	$	2,401.20
511140019	MESA REDONDA 129 MELAMINA CAOBA COD. (5080-M105)	$	2,401.20
511140020	MESA REDONDA 129 MELAMINA CAOBA COD. (5080-M105)	$	2,401.20
511140021	MESA REDONDA 129 MELAMINA CAOBA COD. (5080-M105)	$	2,401.20
511140022	MESA REDONDA 129 MELAMINA CAOBA COD. (5080-M105)	$	2,401.20
511140023	MESA REDONDA 129 MELAMINA CAOBA COD. (5080-M105)	$	2,401.20
511140024	MESA REDONDA 129 MELAMINA CAOBA COD. (5080-M105)	$	2,401.20
511140025	MESA REDONDA 129 MELAMINA CAOBA COD. (5080-M105)	$	2,401.20
511140026	MESA REDONDA 129 MELAMINA CAOBA COD. (5080-M105)	$	2,401.20
511140027	MESA REDONDA 129 MELAMINA CAOBA COD. (5080-M105)	$	2,401.20
511140028	MESA REDONDA 129 MELAMINA CAOBA COD. (5080-M105)	$	2,401.20
511140029	RECEPCION PRINCIPAL 220 MELAMINA CAOBA	$	6,086.52
511140030	RECEPCION PRINCIPAL 220 MELAMINA CAOBA	$	6,086.52
511140031	RECEPCION PRINCIPAL 220 MELAMINA CAOBA	$	6,086.52
511140032	ARCHIVERO METALICO 4 GAVETAS	$	2,757.99
511140033	ARCHIVERO METALICO 4 GABVETAS	$	2,757.99
511150001	CREDENZA MODELO G135 COLOR GRAFITO	$	6,062.45
511150002	PIZARRON BLANCO PARA AULA METALICO PORCELANIZADO MARCA ESCO MODELO BCO 240X120	$	4,478.57
511150003	PIZARRON BLANCO PARA AULA METALICO PORCELANIZADO MARCA ESCO MODELO BCO 240X121	$	4,478.57
511150004	PIZARRON BLANCO PARA AULA METALICO PORCELANIZADO MARCA ESCO MODELO BCO 240X122	$	4,478.57
511150005	PIZARRON BLANCO PARA AULA METALICO PORCELANIZADO MARCA ESCO MODELO BCO 240X123	$	4,478.57
511150006	PIZARRON BLANCO PARA AULA METALICO PORCELANIZADO MARCA ESCO MODELO BCO 240X124	$	4,478.57
511150007	PIZARRON BLANCO PARA AULA METALICO PORCELANIZADO MARCA ESCO MODELO BCO 240X125	$	4,478.57
511150008	PIZARRON BLANCO PARA AULA METALICO PORCELANIZADO MARCA ESCO MODELO BCO 240X126	$	4,478.57
511150009	PIZARRON BLANCO PARA AULA METALICO PORCELANIZADO MARCA ESCO MODELO BCO 240X127	$	4,478.57
511150010	PIZARRON BLANCO PARA AULA METALICO PORCELANIZADO MARCA ESCO MODELO BCO 240X128	$	4,478.57
511150011	PIZARRON BLANCO PARA AULA METALICO PORCELANIZADO MARCA ESCO MODELO BCO 240X129	$	4,478.57
511150012	PIZARRON BLANCO PARA AULA METALICO PORCELANIZADO MARCA ESCO MODELO BCO 240X130	$	4,478.57
511150013	PIZARRON BLANCO PARA AULA METALICO PORCELANIZADO MARCA ESCO MODELO BCO 240X131	$	4,478.57
511150014	PIZARRON BLANCO PARA AULA METALICO PORCELANIZADO MARCA ESCO MODELO BCO 240X132	$	4,478.57
511150015	PIZARRON BLANCO PARA AULA METALICO PORCELANIZADO MARCA ESCO MODELO BCO 240X133	$	4,478.57
511150016	PIZARRON BLANCO PARA AULA METALICO PORCELANIZADO MARCA ESCO MODELO BCO 240X134	$	4,478.57
511150017	PIZARRON BLANCO PARA AULA METALICO PORCELANIZADO MARCA ESCO MODELO BCO 240X135	$	4,478.57
511150018	PIZARRON BLANCO PARA AULA METALICO PORCELANIZADO MARCA ESCO MODELO BCO 240X136	$	4,478.57
511150019	PIZARRON BLANCO PARA AULA METALICO PORCELANIZADO MARCA ESCO MODELO BCO 240X137	$	4,478.57
511150020	PIZARRON BLANCO PARA AULA METALICO PORCELANIZADO MARCA ESCO MODELO BCO 240X138	$	4,478.57
511150021	PIZARRON BLANCO PARA AULA METALICO PORCELANIZADO MARCA ESCO MODELO BCO 240X139	$	4,478.57
511150022	PIZARRON BLANCO PARA AULA METALICO PORCELANIZADO MARCA ESCO MODELO BCO 240X140	$	4,478.57

511150023	PIZARRON BLANCO PARA AULA METALICO PORCELANIZADO MARCA ESCO MODELO BCO 240X141	$	4,478.57
511150024	PIZARRON BLANCO PARA AULA METALICO PORCELANIZADO MARCA ESCO MODELO BCO 240X142	$	4,478.57
511150025	PIZARRON BLANCO PARA AULA METALICO PORCELANIZADO MARCA ESCO MODELO BCO 240X143	$	4,478.57
511150026	PIZARRON BLANCO PARA AULA METALICO PORCELANIZADO MARCA ESCO MODELO BCO 240X144	$	4,478.57
511150027	PIZARRON BLANCO PARA AULA METALICO PORCELANIZADO MARCA ESCO MODELO BCO 240X145	$	4,478.57
511150028	PIZARRON BLANCO PARA AULA METALICO PORCELANIZADO MARCA ESCO MODELO BCO 240X146	$	4,478.57
511150029	PIZARRON BLANCO PARA AULA METALICO PORCELANIZADO MARCA ESCO MODELO BCO 240X147	$	4,478.57
511150030	PIZARRON BLANCO PARA AULA METALICO PORCELANIZADO MARCA ESCO MODELO BCO 240X148	$	4,478.57
511150031	PIZARRON BLANCO PARA AULA METALICO PORCELANIZADO MARCA ESCO MODELO BCO 240X149	$	4,478.57
511150032	SILLON EJECUTIVO C/SOPORTE LUMBAR CON AJUSTE ALTURA, BRAZOS DE POLIURETANO NEGRO	$	3,075.69
511150033	SILLON EJECUTIVO C/SOPORTE LUMBAR CON AJUSTE ALTURA, BRAZOS DE POLIURETANO NEGRO	$	3,075.69
511150034	SILLON EJECUTIVO C/SOPORTE LUMBAR CON AJUSTE ALTURA, BRAZOS DE POLIURETANO NEGRO	$	3,075.69
511150035	SILLON EJECUTIVO C/SOPORTE LUMBAR CON AJUSTE ALTURA, BRAZOS DE POLIURETANO NEGRO	$	3,075.69
511150036	SILLON EJECUTIVO C/SOPORTE LUMBAR CON AJUSTE ALTURA, BRAZOS DE POLIURETANO NEGRO	$	3,075.69
511150037	SILLON EJECUTIVO C/SOPORTE LUMBAR CON AJUSTE ALTURA, BRAZOS DE POLIURETANO NEGRO	$	3,075.69
511150038	SILLON EJECUTIVO C/SOPORTE LUMBAR CON AJUSTE ALTURA, BRAZOS DE POLIURETANO NEGRO	$	3,075.69
511150039	SILLON EJECUTIVO C/SOPORTE LUMBAR CON AJUSTE ALTURA, BRAZOS DE POLIURETANO NEGRO	$	3,075.69
511150040	SILLON EJECUTIVO C/SOPORTE LUMBAR CON AJUSTE ALTURA, BRAZOS DE POLIURETANO NEGRO	$	3,075.69
511150041	SILLON EJECUTIVO C/SOPORTE LUMBAR CON AJUSTE ALTURA, BRAZOS DE POLIURETANO NEGRO	$	3,075.69
511150042	MOD. EJEC.1.8 MTS C/ESCRITORIO RECTO Y LATERAL, CREDENZA Y LIBRERO COLOR WENGUE	$	10,150.55
511150043	MOD. EJEC.1.8 MTS C/ESCRITORIO RECTO Y LATERAL, CREDENZA Y LIBRERO COLOR WENGUE	$	10,150.84
511150044	MOD. EJEC.1.8 MTS C/ESCRITORIO RECTO Y LATERAL, CREDENZA Y LIBRERO COLOR WENGUE	$	10,150.84
511150045	MOD. EJEC.1.8 MTS C/ESCRITORIO RECTO Y LATERAL, CREDENZA Y LIBRERO COLOR WENGUE	$	10,150.84
511150046	ARCHIVERO VERTICAL 4 GAVETAS MELANINA 1.38x1.38	$	4,206.96
511150047	ARCHIVERO VERTICAL 4 GAVETAS MELANINA 1.38x1.38	$	4,206.96
511150048	CREDENZA 2.4 DE FRENTE 6 PUERTAS C/ENTREPAÑO EN MEDIO MELANINA COLOR WEGUE C/CONTACTOS	$	5,904.51
511150049	CREDENZA 2.4 DE FRENTE 6 PUERTAS C/ENTREPAÑO EN MEDIO MELANINA COLOR WEGUE C/CONTACTOS	$	5,904.51
511150050	MESA DE CONSEJODE 2.4x1.20 C/2MINIPORT CON CRISTALESMERILADO COLOR WENGUE	$	19,936.33
511150051	MESA DE CONSEJODE 3.6x1.50 C/2MINIPORT CON CRISTALESMERILADO COLOR WENGUE	$	36,316.18
511150052	MESA DE CONSEJODE 6.0x1.50 C/2MINIPORT CON CRISTALESMERILADO COLOR WENGUE	$	63,615.93
511150053	MODULO DE RECEPCIÓN CON FRANJAS DE LINEER METALICO Y CRISTAL C/3PARTES COLOR WENGUE	$	27,767.26
511150054	PIZARRON DE 1.24x1.285 AREA DE ESCRITURA DE 1.18x1.73 USB 1 PLUMA RECARGABLE 2/REP. CABLE USB SOP.p	$	11,785.39
511150055	PIZARRON DE 1.24x1.285 AREA DE ESCRITURA DE 1.18x1.73 USB 1 PLUMA RECARGABLE 2/REP. CABLE USB SOP.p	$	11,785.39
511150056	PIZARRON DE 1.24x1.285 AREA DE ESCRITURA DE 1.18x1.73 USB 1 PLUMA RECARGABLE 2/REP. CABLE USB SOP.p	$	11,785.39
511150057	PIZARRON BLANCO 1.2x1.5 METALICO PORCENALIZADO	$	2,861.91
511150058	PIZARRON BLANCO 1.2x1.5 METALICO PORCENALIZADO	$	2,861.91
511150059	PIZARRON BLANCO 1.2x1.5 METALICO PORCENALIZADO	$	2,861.91
511150060	SILLON EJECUTIVO OFFICHAR EN PIEL COLOR NEGRO	$	3,787.83
511150061	SILLON EJECUTIVO OFFICHAR EN PIEL COLOR NEGRO	$	3,787.83
511150062	SILLON EJECUTIVO OFFICHAR EN PIEL COLOR NEGRO	$	3,787.83
511150063	SILLON EJECUTIVO OFFICHAR EN PIEL COLOR NEGRO	$	3,787.83
511150064	SILLON EJECUTIVO OFFICHAR EN PIEL COLOR NEGRO	$	3,787.83
511150065	SILLON EJECUTIVO OFFICHAR EN PIEL COLOR NEGRO	$	3,787.83
511150066	SILLON EJECUTIVO OFFICHAR EN PIEL COLOR NEGRO	$	3,787.83
511150067	SILLON EJECUTIVO OFFICHAR EN PIEL COLOR NEGRO	$	3,787.83
511150068	SILLON EJECUTIVO OFFICHAR EN PIEL COLOR NEGRO	$	3,787.83
511150069	SILLON EJECUTIVO OFFICHAR EN PIEL COLOR NEGRO	$	3,787.83
511150070	SILLON EJECUTIVO OFFICHAR EN PIEL COLOR NEGRO	$	3,787.83
511150071	SILLON EJECUTIVO OFFICHAR EN PIEL COLOR NEGRO	$	3,787.83
511150072	SILLON EJECUTIVO RESP. ALTO, BRAZO DE ACERO, BASE CROMADA, RECLINABLE CON BLOQUEO PIEL COLOR NEG	$	4,059.57
511150073	SILLON EJECUTIVO RESP. ALTO, BRAZO DE ACERO, BASE CROMADA, RECLINABLE CON BLOQUEO PIEL COLOR NEG	$	4,059.57
511150074	SILLON EJECUTIVO RESP. ALTO, BRAZO DE ACERO, BASE CROMADA, RECLINABLE CON BLOQUEO PIEL COLOR NEG	$	4,059.57
511150075	SILLON EJECUTIVO RESP. ALTO, BRAZO DE ACERO, BASE CROMADA, RECLINABLE CON BLOQUEO PIEL COLOR NEG	$	4,059.57
511150076	SILLON EJECUTIVO RESP. ALTO, BRAZO DE ACERO, BASE CROMADA, RECLINABLE CON BLOQUEO PIEL COLOR NEG	$	4,059.57
511150077	SILLON EJECUTIVO RESP. ALTO, BRAZO DE ACERO, BASE CROMADA, RECLINABLE CON BLOQUEO PIEL COLOR NEG	$	4,059.57

511150078	SILLON EJECUTIVO RESP. ALTO, BRAZO DE ACERO, BASE CROMADA, RECLINABLE CON BLOQUEO PIEL COLOR NEG	$	4,059.57
511150079	SILLON EJECUTIVO RESP. ALTO, BRAZO DE ACERO, BASE CROMADA, RECLINABLE CON BLOQUEO PIEL COLOR NEG	$	4,059.57
511150080	SILLON EJECUTIVO RESP. ALTO, BRAZO DE ACERO, BASE CROMADA, RECLINABLE CON BLOQUEO PIEL COLOR NEG	$	4,059.57
511150081	SILLON EJECUTIVO RESP. ALTO, BRAZO DE ACERO, BASE CROMADA, RECLINABLE CON BLOQUEO PIEL COLOR NEG	$	4,059.57
511150082	SILLON EJECUTIVO RESP. ALTO, BRAZO DE ACERO, BASE CROMADA, RECLINABLE CON BLOQUEO PIEL COLOR NEG	$	4,059.57
511150083	SILLON EJECUTIVO RESP. ALTO, BRAZO DE ACERO, BASE CROMADA, RECLINABLE CON BLOQUEO PIEL COLOR NEG	$	4,059.57
511150084	SILLON EJECUTIVO RESP. ALTO, BRAZO DE ACERO, BASE CROMADA, RECLINABLE CON BLOQUEO PIEL COLOR NEG	$	4,059.57
511150085	SILLON EJECUTIVO RESP. ALTO, BRAZO DE ACERO, BASE CROMADA, RECLINABLE CON BLOQUEO PIEL COLOR NEG	$	4,059.57
511150086	SILLON EJECUTIVO RESP. ALTO, BRAZO DE ACERO, BASE CROMADA, RECLINABLE CON BLOQUEO PIEL COLOR NEG	$	4,059.57
511150087	SILLON EJECUTIVO RESP. ALTO, BRAZO DE ACERO, BASE CROMADA, RECLINABLE CON BLOQUEO PIEL COLOR NEG	$	4,059.57
511150088	SILLON EJECUTIVO RESP. ALTO, BRAZO DE ACERO, BASE CROMADA, RECLINABLE CON BLOQUEO PIEL COLOR NEG	$	4,059.57
511150089	SILLON EJECUTIVO RESP. ALTO, BRAZO DE ACERO, BASE CROMADA, RECLINABLE CON BLOQUEO PIEL COLOR NEG	$	4,059.57
511150090	SILLON EJECUTIVO RESP. ALTO, BRAZO DE ACERO, BASE CROMADA, RECLINABLE CON BLOQUEO PIEL COLOR NEG	$	4,059.57
511150091	SILLON EJECUTIVO RESP. ALTO, BRAZO DE ACERO, BASE CROMADA, RECLINABLE CON BLOQUEO PIEL COLOR NEG	$	4,059.57
511150092	SILLON EJECUTIVO RESP. ALTO, BRAZO DE ACERO, BASE CROMADA, RECLINABLE CON BLOQUEO PIEL COLOR NEG	$	4,059.57
511150093	SILLON EJECUTIVO RESP. ALTO, BRAZO DE ACERO, BASE CROMADA, RECLINABLE CON BLOQUEO PIEL COLOR NEG	$	4,059.57
511150094	SILLON EJECUTIVO RESP. ALTO, BRAZO DE ACERO, BASE CROMADA, RECLINABLE CON BLOQUEO PIEL COLOR NEG	$	4,059.57
511150095	SILLON EJECUTIVO RESP. ALTO, BRAZO DE ACERO, BASE CROMADA, RECLINABLE CON BLOQUEO PIEL COLOR NEG	$	4,059.57
511150096	SILLON EJECUTIVO RESP. ALTO, BRAZO DE ACERO, BASE CROMADA, RECLINABLE CON BLOQUEO PIEL COLOR NEG	$	4,059.57
511150097	SILLON EJECUTIVO RESP. ALTO, BRAZO DE ACERO, BASE CROMADA, RECLINABLE CON BLOQUEO PIEL COLOR NEG	$	4,059.57
511150098	SILLON EJECUTIVO RESP. ALTO, BRAZO DE ACERO, BASE CROMADA, RECLINABLE CON BLOQUEO PIEL COLOR NEG	$	4,059.57
511150099	SILLON EJECUTIVO RESP. ALTO, BRAZO DE ACERO, BASE CROMADA, RECLINABLE CON BLOQUEO PIEL COLOR NEG	$	4,059.57
511150100	SILLON EJECUTIVO RESP. ALTO, BRAZO DE ACERO, BASE CROMADA, RECLINABLE CON BLOQUEO PIEL COLOR NEG	$	4,059.57
511150101	SILLON EJECUTIVO RESP. ALTO, BRAZO DE ACERO, BASE CROMADA, RECLINABLE CON BLOQUEO PIEL COLOR NEG	$	4,059.57
511150102	SILLON DE ESPERA SOFA DE DOS PLAZAS EN PIEL COLOR NEGRO	$	9,175.60
511150103	SILLON DE ESPERA SOFA DE TRES PLAZAS EN PIEN COLOR NEGRO	$	11,235.42
511150104	SILLON DE ESPERA SOFA DE UNA PLAZA EN PIEL COLOR NEGRO	$	6,456.58
511150105	SILLON DE ESPERA SOFA DE UNA PLAZA EN PIEL COLOR NEGRO	$	6,456.58
511930001	MESA DE TRABAJO1.80 X 1.20 X .75 CMS. ALTURAUBICADAS EN LAB. ELECTROMEC.	$	-
511930002	MESA DE TRABAJO CON CONEX ELEC1.80 X 1.20 X .75 CMS. ALTURAUBICADAS EN LAB. ELECTROMEC.	$	-
511930003	MESA DE TRABAJO CON CONEX ELEC1.80 X 1.20 X .75 CMS. ALTURAUBICADAS EN LAB. ELECTROMEC.	$	-
511930004	MESA DE TRABAJO CON CONEX ELEC1.80 X 1.20 X .75 CMS. ALTURAUBICADAS EN LAB. ELECTROMEC.	$	-
511930005	MESA DE TRABAJO CON CONEX ELEC1.80 X 1.20 X .75 CMS. ALTURAUBICADAS EN LAB. ELECTROMEC.	$	-
511930006	ESTANTE PARA TELEVISIONMETALICO COLOR NEGROCON RODILLOS	$	-
511930007	PIZARRON ELECTRONICOB400	$	-
511970001	URNA DE ALUMINIO Y CRISTALPARA GUARDA DE BANDERA	$	-
515000001	COMPUTADORA PENTIUM III-550MHZH.D. 20 GB MEMORIA 128 MBFLOPPY 1.44 MB CD-52X	$	-
515000002	COMPUTADORA P-III 550 MHZH.D. 17 GB MEMORIA 128 MBFLOPPY 1.44 MB MONITOR 14"	$	-
515000003	COMPUTADORA P-III 700 MHZD.D. 20 GB MEMORIA 64 MB RAMKIT 52-X MONITOR 15"	$	-
515000004	COMPUTADORA P-III 700 MHZD.D. 20 GB MEMORIA 64 MB RAMKIT 52-X MONITOR 15"	$	-
515000005	COMPUTADORA P-III 700 MHZCPU.MONITOR 15" TECLADO Y BOCINAS	$	-
515000006	PROMODEL Y SIMRUNNER FORWINDOWS LIC. ESTUDIANTILVERSION 4.22 C/ MANUALES IMPR.	$	-
515010001	COMPUTADORACOMPAQ PRESARIO5WV283	$	-
515010002	COMPUTADORA COMPAQ PRESARIOINCLUYE CPU, MONITOR,BOCINASMOUSE,TECLADO	$	-
515010003	RETROPROYECTOR DUKANE 3010DE 3000 LUMENS	$	-
515010004	COMPUTADORA COMPAQ PRESARIO5004LA PENTIUM III 1.0 GHZREGULADOR	$	-
515010005	COMPUTADORA COMPAQ PRESARIO5004LA PENTIUM III 1.0 GHZREGULADOR	$	-
515020001	COMPUTADORA COMPAQ PRESARIO5625LA	$	-
515020002	COMPUTADORA LANIX PENTIUM IVSERIE MONITOR MX08682SERIE CPU 5052687	$	-
515020003	COMPUTADORA LANIX PENTIUM IVSERIE MONITOR MX09545SERIE CPU 5052697		0.00
515020004	COMPUTADORA LANIX PENTIUM IVSERIE MONITOR MX01895SERIE CPU 5052289		0.00
515020005	COMPUTADORA LANIX PENTIUM IVSERIE MONITOR MX09574SERIE CPU 5052704		0.00
515020006	COMPUTADORA MODIFICADAVSERIE MONITOR MX09543SERIE CPU 5052703		0.00
515020007	COMPUTADORA COMPAQ PRESARIOSERIE CPU 3D1BKHV5905SSERIE MONITOR 147CD28YH191	$	-
515020008	IMPRESORA HP LASERJET 1200	$	-

515020009	REGULADOR DE VOLTAJE 4 KVA220V CAT.2322240	$	-
515020010	REGULADOR DE VOLTAJE 4 KVA220V CAT.2322240	$	-
515020011	COMPUTADORA COMPAQ PRESARIOCOLOR NEGRO MONITOR PLANO	$	-
515030001	APARATO DE FAX,COPIADORA EIMPRESORA SIN AURICULAR	$	-
515030002	SOFTWARE P/ DISEÑO DE TAREJTADE IDENTIFICACION	$	-
515030003	ORGANIZADOR DOBLE (45/U.R)VERTICAL	$	-
515030005	COMPUTADORA COMPAQ COLOR GRISY NEGRO CON AUDIFONOS PERFECTCHOICE DIADEMA BLANCA	$	-
515030006	COMPUTADORA COMPAQ COLOR GRISY NEGRO CON AUDIFONOS PERFECTCHOICE DIADEMA BLANCA	$	-
515030007	COMPUTADORA COMPAQ COLOR GRISY NEGRO CON AUDIFONOS PERFECTCHOICE DIADEMA BLANCA	$	-
515030008	COMPUTADORA LANIX BRAIN P4 2.4AZUL CON GRIS MOUSE Y TECLADO	$	-
515030009	COMPUTADORA LANIX BRAIN P4 2.4AZUL CON GRIS MOUSE Y TECLADO	$	-
515030010	ESCANER HP CAMA PLANA 2400X240	$	-
515030011	SISTEMA DE NOMINA VERSION 2003	$	-
515040001	SCANNER MODELO SCANNJET 8250HP	$	-
515040002	COMPUTADORA HP SIST. OP. WINXPPRO/CD DE RECUP.(DRIVERS) PROCPIV 2.8 GHZ MEM 512 INTEL856G	$	-
515040003	COMPUTADORA HP SIST. OP. WINXPPRO/CD DE RECUP.(DRIVERS) PROCORIENTACION EDUCATIVA	$	-
515040004	COMPUTADORA HP SIST. OP. WINXPPRO/CD DE RECUP.(DRIVERS) PROCPIV 2.8 GHZ MEM 512 INTEL856G	$	-
515040005	COMPUTADORA HP SIST. OP. WINXPPRO/CD DE RECUP.(DRIVERS) PROCPIV 2.8 GHZ MEM 512 INTEL856G	$	-
515040006	SIABUC 8.0 NUEVA VERSION	$	-
515040007	SOFTWARE DE EXPLOTACION DEREPORTES ASIS-SOFT.(ASISTENCIA DE PERSONAL)	$	-
515050001	PAQUETE EDUCACIONAL	$	-
515050002	IMPRESORA DE 9 PINESUSB/PARALELO 15"	$	-
515050003	IMPRESORA DE 9 PINES	$	-
515050004	SIST. DE EVALUACION ARMSTRONG(STAND ALONE)	$	-
515060001	GABINETE NEGRO CPU INTEL CELERON D2.53 GHZ RAM 512MB H.D. SATA 80GB MONITOR LCD ACER 15"	$	-
515060002	GABINETE NEGRO CPU INTEL CELERON D2.53 GHZ RAM 512MB H.D. SATA 80GB MONITOR LCD ACER 15"	$	-
515060003	GABINETE NEGRO CPU INTEL CELERON D2.53 GHZ RAM 512MB H.D. SATA 80GB MONITOR LCD ACER 15"	$	-
515060004	GABINETE NEGRO CPU INTEL CELERON D2.53 GHZ RAM 512MB H.D. SATA 80GB MONITOR LCD ACER 15"	$	-
515060005	GABINETE NEGRO CPU INTEL CELERON D2.53 GHZ RAM 512MB H.D. SATA 80GB MONITOR LCD ACER 15"	$	-
515060006	IMPRESORA HP LASERJET 1320	$	-
515060007	COMPUTADORA LAP TOPINSPIRON 6400,CPU1.66 GHZUNIDAD COMBO DVD/T RED INALAMB	$	-
515060008	COMPUTADORA LAP TOPINSPIRON 6400,CPU1.66 GHZUNIDAD COMBO DVD/T RED INALAMB	$	-
515060009	COMPUTADORA LAP TOPINSPIRON 6400,CPU1.66 GHZUNIDAD COMBO DVD/T RED INALAMB	$	-
515060010	COMPUTADORA LAP TOPINSPIRON 6400,CPU1.66 GHZUNIDAD COMBO DVD/T RED INALAMB	$	-
515060011	COMPUTADORA LAP TOPINSPIRON 6400,CPU1.66 GHZUNIDAD COMBO DVD/T RED INALAMB	$	-
515060012	COMPUTADORA LAP TOPINSPIRON 6400,CPU1.66 GHZUNIDAD COMBO DVD/T RED INALAMB	$	-
515060013	COMPUTADORA LAP TOPINSPIRON 6400,CPU1.66 GHZUNIDAD COMBO DVD/T RED INALAMB	$	-
515060014	COMPUTADORA LAP TOPINSPIRON 6400,CPU1.66 GHZUNIDAD COMBO DVD/T RED INALAMB	$	-
515060015	COMPUTADORA LAP TOPINSPIRON 6400,CPU1.66 GHZUNIDAD COMBO DVD/T RED INALAMB	$	-
515060016	COMPUTADORA PENTIUM 4DELL	$	-
515060017	IMPRESORA LASER H.P. 1320	$	-
515060018	LAN TESTER FLUKE 620(PROBADORDE CABLES DE RED)	$	-
515060019	LAN TESTER FLUKE 620(PROBADORDE CABLES DE RED)	$	-
515060020	LAN TESTER FLUKE 620(PROBADORDE CABLES DE RED)	$	-
515060021	SWICHT 3 COM 48 PUERTOS	$	-
515060022	SWICHT 3 COM 48 PUERTOS	$	-
515060023	SWITCH C 2950-24 (DIVIDIRREDES)	$	-
515060024	MONITOR PLANO	$	-
515060025	MONITOR PLANO 15"	$	-
515070001	IMPRESORA ZEBRA P430 CONCAMARA DIGITAL, TRIPIE,SOFTWARTARJETA PVC PARA CREDENCIAL	$	-
515070002	IMPRESORA HP LASER 27PPM	$	-
515070003	IMPRESORA HP LASER 27PPM	$	-
515070004	COMPUTADORA	$	-
515070005	COMPUTADORA	$	-
515070006	COMPUTADORA	$	-

515070007	COMPUTADORA	$ -
515070008	COMPUTADORA	$ -
515070009	COMPUTADORA	$ -
515070010	COMPUTADORA	$ -
515070011	COMPUTADORA	$ -
515070012	COMPUTADORA	$ -
515070013	COMPUTADORA	$ -
515070014	COMPUTADORA	$ -
515070015	COMPUTADORA	$ -
515070016	COMPUTADORA	$ -
515070017	COMPUTADORA	$ -
515070018	COMPUTADORA	$ -
515070019	COMPUTADORA	$ -
515070020	COMPUTADORA	$ -
515070021	COMPUTADORA	$ -
515070022	COMPUTADORA	$ -
515070023	COMPUTADORA	$ -
515070024	COMPUTADORA	$ -
515070025	COMPUTADORA	$ -
515070026	COMPUTADORA	$ -
515070027	COMPUTADORA	$ -
515070028	COMPUTADORA	$ -
515070029	COMPUTADORA	$ -
515070030	COMPUTADORA	$ -
515070031	COMPUTADORA	$ -
515070032	COMPUTADORA	$ -
515070033	COMPUTADORA	$ -
515070034	COMPUTADORA	$ -
515070035	COMPUTADORA	$ -
515070036	COMPUTADORA	$ -
515070037	COMPUTADORA	$ -
515070038	COMPUTADORA	$ -
515070039	SWITCH CISCO CATALIST 2960 48	$ -
515070040	SWITCH CISCO CATALYST 2960 24	$ -
515070042	SWITCH CISCO CATALYST 2960 24	$ -
515070043	SWITCH CISCO CATALYST 2960 48	$ -
515070044	SWITCH CISCO CATALYST 2960 48	$ -
515080001	SWITCH CISCO CATALYST 2960 24	$ -
515080003	SWITCH CISCO CATALYST 2960 24	$ -
515080005	COMPUTADORA	$ -
515080006	COMPUTADORA	$ -
515080007	COMPUTADORA	$ -
515080009	COMPUTADORA	$ -
515080011	COMPUTADORA	$ -
515080012	COMPUTADORA	$ -
515080013	COMPUTADORA	$ -
515080015	COMPUTADORA	$ -
515080016	COMPUTADORA	$ -
515080018	COMPUTADORA	$ -
515080019	COMPUTADORA	$ -
515080021	COMPUTADORA	$ -
515080023	COMPUTADORA	$ -
515080024	COMPUTADORA	$ -
515080025	COMPUTADORA	$ -
515080026	COMPUTADORA	$ -

515080027	COMPUTADORA	$ -
515080028	COMPUTADORA	$ -
515080029	COMPUTADORA	$ -
515080030	COMPUTADORA	$ -
515080031	COMPUTADORA	$ -
515080032	COMPUTADORA	$ -
515080033	COMPUTADORA	$ -
515080034	COMPUTADORA	$ -
515080035	COMPUTADORA	$ -
515080036	COMPUTADORA	$ -
515080037	COMPUTADORA	$ -
515080038	COMPUTADORA	$ -
515080039	COMPUTADORA	$ -
515080040	COMPUTADORA	$ -
515080041	COMPUTADORA	$ -
515080042	COMPUTADORA	$ -
515080043	COMPUTADORA	$ -
515080044	COMPUTADORA	$ -
515080045	COMPUTADORA	$ -
515080046	COMPUTADORA	$ -
515080047	COMPUTADORA	$
515080048	COMPUTADORA	$ -
515080049	COMPUTADORA	$ -
515080050	COMPUTADORA	$ -
515080051	COMPUTADORA	$ -
515080052	COMPUTADORA	$ -
515080053	COMPUTADORA	$ -
515080054	COMPUTADORA	$
515080055	COMPUTADORA	$ -
515080056	COMPUTADORA	$ -
515080057	COMPUTADORA	$ -
515080058	COMPUTADORA	$ -
515080059	COMPUTADORA	$ -
515080060	COMPUTADORA	$ -
515080061	COMPUTADORA	$ -
515080062	COMPUTADORA	$ -
515080063	COMPUTADORA	$ -
515080064	COMPUTADORA	$ -
515080065	COMPUTADORA	$ -
515080066	COMPUTADORA	$ -
515080067	COMPUTADORA	$ -
515080068	COMPUTADORA	$ -
515080069	COMPUTADORA	$ -
515080070	COMPUTADORA	$ -
515080071	COMPUTADORA	$ -
515080072	COMPUTADORA	$ -
515080073	COMPUTADORA	$
515080074	COMPUTADORA	$ -
515080075	COMPUTADORA	$ -
515080076	COMPUTADORA	$ -
515080077	COMPUTADORA	$ -
515080078	COMPUTADORA	$ -
515080079	COMPUTADORA	$ -
515080080	COMPUTADORA	$ -
515080081	COMPUTADORA	$ -

515080082	COMPUTADORA	$	-
515080083	COMPUTADORA	$	-
515080084	COMPUTADORA	$	-
515080085	COMPUTADORA	$	-
515080086	COMPUTADORA LAPTOP DEL VOSTRO1310 CODIGO L8M75LVBMS84	$	-
515080087	SWITCH CATALYST CISCO 2960G24 PUERTOS 10/100/1000	$	-
515100001	SERVIDOR MARCA HP MODELOPROLIANT ML350.	$	-
515100002	COMPUTADORA MARCA HP MODELO3000 SMALL FORM FACTOR.MONITORLCD 20" MCA. HP/COMPAC. S2021.	$	-
515100003	COMPUTADORA MARCA HP MODELO3000 SMALL FORM FACTOR.MONITORLCD 20" MCA. HP/COMPAC. S2021.	$	-
515100004	COMPUTADORA MARCA HP MODELO3000 SMALL FORM FACTOR.MONITORLCD 20" MCA. HP/COMPAC. S2021.	$	-
515100005	COMPUTADORA MARCA HP MODELO3000 SMALL FORM FACTOR.MONITORLCD 20" MCA. HP/COMPAC. S2021.	$	-
515100006	COMPUTADORA MARCA HP MODELO3000 SMALL FORM FACTOR.MONITORLCD 20" MCA. HP/COMPAC. S2021.	$	-
515100007	COMPUTADORA MARCA HP MODELO3000 SMALL FORM FACTOR.MONITORLCD 20" MCA. HP/COMPAC. S2021.	$	-
515100008	COMPUTADORA MARCA HP MODELO3000 SMALL FORM FACTOR.MONITORLCD 20" MCA. HP/COMPAC. S2021.	$	-
515100009	COMPUTADORA MARCA HP MODELO3000 SMALL FORM FACTOR.MONITORLCD 20" MCA. HP/COMPAC. S2021.	$	-
515100010	COMPUTADORA MARCA HP MODELO3000 SMALL FORM FACTOR.MONITORLCD 20" MCA. HP/COMPAC. S2021.	$	-
515100011	COMPUTADORA MARCA HP MODELO3000 SMALL FORM FACTOR.MONITORLCD 20" MCA. HP/COMPAC. S2021.	$	-
515100012	COMPUTADORA MARCA HP MODELO3000 SMALL FORM FACTOR.MONITORLCD 20" MCA. HP/COMPAC. S2021.	$	-
515100013	COMPUTADORA MARCA HP MODELO3000 SMALL FORM FACTOR.MONITORLCD 20" MCA. HP/COMPAC. S2021.	$	-
515100014	COMPUTADORA MARCA HP MODELO3000 SMALL FORM FACTOR.MONITORLCD 20" MCA. HP/COMPAC. S2021.	$	-
515100015	COMPUTADORA MARCA HP MODELO3000 SMALL FORM FACTOR.MONITORLCD 20" MCA. HP/COMPAC. S2021.	$	-
515100016	COMPUTADORA MARCA HP MODELO3000 SMALL FORM FACTOR.MONITORLCD 20" MCA. HP/COMPAC. S2021.	$	-
515100017	COMPUTADORA MARCA HP MODELO3000 SMALL FORM FACTOR.MONITORLCD 20" MCA. HP/COMPAC. S2021.	$	-
515100018	COMPUTADORA MARCA HP MODELO3000 SMALL FORM FACTOR.MONITORLCD 20" MCA. HP/COMPAC. S2021.	$	-
515100019	COMPUTADORA MARCA HP MODELO3000 SMALL FORM FACTOR.MONITORLCD 20" MCA. HP/COMPAC. S2021.	$	-
515100020	COMPUTADORA MARCA HP MODELO3000 SMALL FORM FACTOR.MONITORLCD 20" MCA. HP/COMPAC. S2021.	$	-
515100021	COMPUTADORA MARCA HP MODELO3000 SMALL FORM FACTOR.MONITORLCD 20" MCA. HP/COMPAC. S2021.	$	-
515100022	COMPUTADORA MARCA HP MODELO3000 SMALL FORM FACTOR.MONITORLCD 20" MCA. HP/COMPAC. S2021.	$	-
515100023	COMPUTADORA MARCA HP MODELO3000 SMALL FORM FACTOR.MONITORLCD 20"-MCA. HP/COMPAC. S2021.	$	-
515100024	COMPUTADORA MARCA HP MODELO3000 SMALL FORM FACTOR.MONITORLCD 20" MCA. HP/COMPAC. S2021.	$	-
515100025	COMPUTADORA MARCA HP MODELO3000 SMALL FORM FACTOR.MONITORLCD 20" MCA. HP/COMPAC. S2021.	$	-
515100026	COMPUTADORA MARCA HP MODELO3000 SMALL FORM FACTOR.MONITORLCD 20" MCA. HP/COMPAC. S2021.	$	-
515100027	COMPUTADORA MARCA HP MODELO3000 SMALL FORM FACTOR.MONITORLCD 20" MCA. HP/COMPAC. S2021.	$	-
515100028	COMPUTADORA MARCA HP MODELO3000 SMALL FORM FACTOR.MONITORLCD 20" MCA. HP/COMPAC. S2021.	$	-
515100029	IMPRESORA EPSON LX-300+II.	$	-
515100030	IMPRESORA EPSON LX-300-II	$	-
515100031	IMPRESORA EPSON LX-300+II	$	-
515110001	COMPUTADORA INTEL PENTIUM DUALCORE G620.MONITOR LCD DE 18.5"S/N 1S57130759ES07372547	$	-
515110002	COMPUTADORA INTEL PENTIUM DUALCORE G620.MONITOR LCD DE 18.5"S/N 1S57130759ES07372541	$	-
515110003	COMPUTADORA INTEL PENTIUM DUALCORE G620.MONITOR LCD DE 18.5"S/N 1S57130759ES07372549	$	-
515110004	COMPUTADORA INTEL PENTIUM DUALCORE G620.MONITOR LCD DE 18.5"S/N 1S57130759ES07372538	$	-
515110005	COMPUTADORA INTEL PENTIUM DUALCORE G620.MONITOR LCD DE 18.5"S/N 1S57130759ES07372548	$	-
515110006	COMPUTADORA INTEL PENTIUM DUALCORE G620.MONITOR LCD DE 18.5"S/N 1S57130759ES07372543	$	-
515110007	COMPUTADORA INTEL PENTIUM DUALCORE G620.MONITOR LCD DE 18.5"S/N 1S57130759ES07372542	$	-
515110008	COMPUTADORA INTEL PENTIUM DUALCORE G620.MONITOR LCD DE 18.5"S/N 1S57130759ES07372540	$	-
515110009	COMPUTADORA INTEL PENTIUM DUALCORE G620.MONITOR LCD DE 18.5"S/N 1S57130759ES07372546	$	-
515110010	COMPUTADORA INTEL PENTIUM DUALCORE G620.MONITOR LCD DE 18.5"S/N 1S57130759ES07372539	$	-
515110011	COMPUTADORA INTEL PENTIUM DUALCORE G620.MONITOR LCD DE 18.5"S/N 1S57130759ES07372168	$	-
515110012	COMPUTADORA INTEL PENTIUM DUALCORE G620.MONITOR LCD DE 18.5"S/N 1S57130759ES07372479	$	-
515110013	COMPUTADORA INTEL PENTIUM DUALCORE G620.MONITOR LCD DE 18.5"S/N 1S57130759ES07372561	$	-
515110014	COMPUTADORA INTEL PENTIUM DUALCORE G620.MONITOR LCD DE 18.5"S/N 1S57130759ES07372154	$	-
515110015	COMPUTADORA INTEL PENTIUM DUALCORE G620.MONITOR LCD DE 18.5"S/N 1S57130759ES07372159	$	-
515110016	COMPUTADORA INTEL PENTIUM DUALCORE G620.MONITOR LCD DE 18.5"S/N 1S57130759ES07372157	$	-
515110017	COMPUTADORA INTEL PENTIUM DUALCORE G620.MONITOR LCD DE 18.5"S/N 1S57130759ES07372148	$	-
515110018	COMPUTADORA INTEL PENTIUM DUALCORE G620.MONITOR LCD DE 18.5"S/N 1S57130759ES07372487	$	-

515110019	COMPUTADORA INTEL PENTIUM DUALCORE G620.MONITOR LCD DE 18.5"S/N 1S57130759ES07372486	$	-
515110020	COMPUTADORA INTEL PENTIUM DUALCORE G620.MONITOR LCD DE 18.5"S/N 1S57130759ES07372169	$	-
515110021	COMPUTADORA INTEL PENTIUM DUALCORE G620.MONITOR LCD DE 18.5"S/N 1S57130759ES07372160	$	-
515110022	COMPUTADORA INTEL PENTIUM DUALCORE G620.MONITOR LCD DE 18.5"S/N 1S57130759ES07372119	$	-
515110023	COMPUTADORA INTEL PENTIUM DUALCORE G620.MONITOR LCD DE 18.5"S/N 1S57130759ES07372488	$	-
515110024	COMPUTADORA INTEL PENTIUM DUALCORE G620.MONITOR LCD DE 18.5"S/N 1S57130759ES07372476	$	-
515110025	COMPUTADORA INTEL PENTIUM DUALCORE G620.MONITOR LCD DE 18.5"S/N 1S57130759ES07372481	$	-
515110026	COMPUTADORA INTEL PENTIUM DUALCORE G620.MONITOR LCD DE 18.5"S/N 1S57130759ES07372063	$	-
515110027	COMPUTADORA INTEL PENTIUM DUALCORE G620.MONITOR LCD DE 18.5"S/N 1S57130759ES07372077	$	-
515110028	COMPUTADORA INTEL PENTIUM DUALCORE G620.MONITOR LCD DE 18.5"S/N 1S57130759ES07372551	$	-
515110029	COMPUTADORA INTEL PENTIUM DUALCORE G620.MONITOR LCD DE 18.5"S/N 1S57130759ES07372162	$	-
515110030	COMPUTADORA INTEL PENTIUM DUALCORE G620.MONITOR LCD DE 18.5"S/N 1S57130759ES07372061	$	-
515110031	COMPUTADORA INTEL PENTIUM DUALCORE G620.MONITOR LCD DE 18.5"S/N 1S57130759ES07372067	$	-
515110032	COMPUTADORA INTEL PENTIUM DUALCORE G620.MONITOR LCD DE 18.5"S/N 1S57130759ES07372087	$	-
515110033	COMPUTADORA INTEL PENTIUM DUALCORE G620.MONITOR LCD DE 18.5"S/N 1S57130759ES07372478	$	-
515110034	COMPUTADORA INTEL PENTIUM DUALCORE G620.MONITOR LCD DE 18.5"S/N 1S57130759ES07372071	$	-
515110035	COMPUTADORA INTEL PENTIUM DUALCORE G620.MONITOR LCD DE 18.5"S/N 1S57130759ES07372052	$	-
515110036	COMPUTADORA INTEL PENTIUM DUALCORE G620.MONITOR LCD DE 18.5"S/N 1S57130759ES07372074	$	-
515110037	COMPUTADORA INTEL PENTIUM DUALCORE G620.MONITOR LCD DE 18.5"S/N 1S57130759ES07372485	$	-
515110038	COMPUTADORA INTEL PENTIUM DUALCORE G620.MONITOR LCD DE 18.5"S/N 1S57130759ES07372073	$	-
515110039	COMPUTADORA INTEL PENTIUM DUALCORE G620.MONITOR LCD DE 18.5"S/N 1S57130759ES07372006	$	-
515110040	COMPUTADORAS PARA MONITOREARINTEL CORE. MONITOR 18.5 LCD.NUM. SERIE.ES07372918	$	-
515110041	COMPUTADORAS PARA MONITOREARINTEL CORE. MONITOR 18.5 LCD.NUM. SERIE. ES07372786	$	-
515110042	COMPUTADORAS PARA MONITOREARINTEL CORE. MONITOR 18.5 LCD.NUM. SERIE. ES07372785	$	-
515110043	COMPUTADORAS PARA MONITOREARINTEL CORE. MONITOR 18.5 LCD.NUM. SERIE. ES07372942	$	-
515120001	GABINETE DE PARED 120 NXT.	$	-
515120002	GABINETE DE PARED 120 NXT.	$	-
515120003	GABINETE DE PARED 120 NXT.	$	-
515120004	GABINETE DE PARED 120 NXT.	$	-
515120005	GABINETE DE PARED 120 NXT.	$	-
515120006	SERVIDOR DELL POWER EDGE R415.	$	-
515120008	COMPUTADORA HP MODELO 3405 MTPROC. E2-3200	$	-
515120009	COMPUTADORA HP MODELO 3405 MTPROC. E2-3200	$	-
515120010	COMPUTADORA HP MODELO 3405 MTPROC. E2-3200	$	-
515120011	COMPUTADORA HP MODELO 3405 MTPROC. E2-3200	$	-
515120012	COMPUTADORA HP MODELO 3405 MTPROC. E2-3200	$	-
515120013	COMPUTADORA HP MODELO 3405 MTPROC. E2-3200	$	-
515120014	COMPUTADORA HP MODELO 3405 MTPROC. E2-3200	$	-
515120015	COMPUTADORA HP MODELO 3405 MTPROC. E2-3200	$	-
515120016	COMPUTADORA HP MODELO 3405 MTPROC. E2-3200	$	-
515120017	COMPUTADORA HP MODELO 3405 MTPROC. E2-3200	$	-
515120018	COMPUTADORA HP MODELO 3405 MTPROC. E2-3200	$	-
515120019	COMPUTADORA HP MODELO 3405 MTPROC. E2-3200	$	-
515120020	COMPUTADORA HP MODELO 3405 MTPROC. E2-3200	$	-
515120021	COMPUTADORA HP MODELO 3405 MTPROC. E2-3200	$	-
515120022	COMPUTADORA HP MODELO 3405 MTPROC. E2-3200	$	-
515120023	COMPUTADORA HP MODELO 3405 MTPROC. E2-3200	$	-
515120024	COMPUTADORA HP MODELO 3405 MTPROC. E2-3200	$	-
515120025	COMPUTADORA HP MODELO 3405 MTPROC. E2-3200	$	-
515120026	COMPUTADORA HP MODELO 3405 MTPROC. E2-3200	$	-
515120027	COMPUTADORA HP MODELO 3405 MTPROC. E2-3200	$	-
515120028	COMPUTADORA HP MODELO 3405 MTPROC. E2-3200	$	-
515120029	COMPUTADORA HP MODELO 3405 MTPROC. E2-3200	$	-
515120030	COMPUTADORA HP MODELO 3405 MTPROC. E2-3200	$	-
515120031	COMPUTADORA HP MODELO 3405 MTPROC. E2-3200	$	-

515120032	COMPUTADORA HP MODELO 3405 MTPROC. E2-3200	$	-
515120033	COMPUTADORA HP MODELO 3405 MTPROC. E2-3200	$	-
515120034	COMPUTADORA HP MODELO 3405 MTPROC. E2-3200	$	-
515120035	COMPUTADORA HP MODELO 3405 MTPROC. E2-3200	$	-
515120036	COMPUTADORA HP MODELO 3405 MTPROC. E2-3200	$	
515120037	COMPUTADORA HP MODELO 3405 MTPROC. E2-3200	$	-
515120038	COMPUTADORA HP MODELO 3405 MTPROC. E2-3200	$	-
515120039	COMPUTADORA HP MODELO 3405 MTPROC. E2-3200	$	-
515120040	PLC CONTROLADOR LOGICO PROGRAMABLE Y PERIFERICAS.	$	-
515130001	ESCANER METODO DE ESCANEO CAMAPLANA ALIMENTADOR AUTOMATICODE DOCUMENTOS		6628.05
515130002	COMPUTADORA		4044.27
515130003	COMPUTADORA		4044.27
515130004	COMPUTADORA		4044.27
515130005	COMPUTADORA		4044.27
515130006	COMPUTADORA		4044.27
515130007	COMPUTADORA		4044.27
515130008	COMPUTADORA		4044.27
515130009	COMPUTADORA		4044.27
515130010	COMPUTADORA		4044.27
515130011	COMPUTADORA		4044.27
515130012	COMPUTADORA		4044.27
515130013	COMPUTADORA		4044.27
515130014	COMPUTADORA		4044.27
515130015	COMPUTADORA		4044.27
515130016	COMPUTADORA		4044.27
515130017	COMPUTADORA		4044.27
515130018	COMPUTADORA		4044.27
515130019	COMPUTADORA		4044.27
515130020	COMPUTADORA		4044.27
515130021	COMPUTADORA		4044.27
515130022	COMPUTADORA		4044.27
515130023	COMPUTADORA		4044.27
515130024	COMPUTADORA		4044.27
515130025	COMPUTADORA		4044.27
515130026	COMPUTADORA		4044.27
515130027	COMPUTADORA		4044.27
515130029	COMPUTADORA		4044.27
515130030	COMPUTADORA		4044.27
515130031	COMPUTADORA		4044.27
515130032	COMPUTADORA		4044.27
515130033	COMPUTADORA		4044.27
515130034	COMPUTADORA		4044.27
515130035	COMPUTADORA		4044.27
515130036	COMPUTADORA		4044.27
515130037	COMPUTADORA		4044.27
515140001	PROCESADORINTEL CORE DISCO DUROSATA SIS. OPERATIVO WINDOWS	$	5,936.47
515140002	PROCESADORINTEL CORE DISCO DUROSATA SIS. OPERATIVO WINDOWS	$	5,936.47
515140003	PROCESADORINTEL CORE DISCO DUROSATA SIS. OPERATIVO WINDOWS	$	5,936.47
515140004	PROCESADORINTEL CORE DISCO DUROSATA SIS. OPERATIVO WINDOWS	$	5,936.47
515140005	PROCESADORINTEL CORE DISCO DUROSATA SIS. OPERATIVO WINDOWS	$	5,936.47
515140006	PROCESADORINTEL CORE DISCO DUROSATA SIS. OPERATIVO WINDOWS	$	5,936.47
515140007	PROCESADORINTEL CORE DISCO DUROSATA SIS. OPERATIVO WINDOWS	$	5,936.47
515140008	PROCESADORINTEL CORE DISCO DUROSATA SIS. OPERATIVO WINDOWS	$	5,936.47
515140009	PROCESADORINTEL CORE DISCO DUROSATA SIS. OPERATIVO WINDOWS	$	5,936.47
515140010	PROCESADORINTEL CORE DISCO DUROSATA SIS. OPERATIVO WINDOWS	$	5,936.47

515140011	PROCESADORINTEL CORE DISCO DUROSATA SIS. OPERATIVO WINDOWS	$	5,936.47
515140012	PROCESADORINTEL CORE DISCO DUROSATA SIS. OPERATIVO WINDOWS	$	5,936.47
515140013	PROCESADORINTEL CORE DISCO DUROSATA SIS. OPERATIVO WINDOWS	$	5,936.47
515140014	PROCESADORINTEL CORE DISCO DUROSATA SIS. OPERATIVO WINDOWS	$	5,936.47
515140015	PROCESADORINTEL CORE DISCO DUROSATA SIS. OPERATIVO WINDOWS	$	5,936.47
515140016	PROCESADORINTEL CORE DISCO DUROSATA SIS. OPERATIVO WINDOWS	$	5,936.47
515140017	PROCESADORINTEL CORE DISCO DUROSATA SIS. OPERATIVO WINDOWS	$	5,936.47
515140018	PROCESADORINTEL CORE DISCO DUROSATA SIS. OPERATIVO WINDOWS	$	5,936.47
515140019	PROCESADORINTEL CORE DISCO DUROSATA SIS. OPERATIVO WINDOWS	$	5,936.47
515140020	PROCESADORINTEL CORE DISCO DUROSATA SIS. OPERATIVO WINDOWS	$	5,936.47
515140021	PROCESADORINTEL CORE DISCO DUROSATA SIS. OPERATIVO WINDOWS	$	5,936.47
515140022	PROCESADORINTEL CORE DISCO DUROSATA SIS. OPERATIVO WINDOWS	$	5,936.47
515140023	PROCESADORINTEL CORE DISCO DUROSATA SIS. OPERATIVO WINDOWS	$	5,936.47
515140024	PROCESADORINTEL CORE DISCO DUROSATA SIS. OPERATIVO WINDOWS	$	5,936.47
515140025	PROCESADORINTEL CORE DISCO DUROSATA SIS. OPERATIVO WINDOWS	$	5,936.47
515140026	PROCESADORINTEL CORE DISCO DUROSATA SIS. OPERATIVO WINDOWS	$	5,936.47
515140027	PROCESADORINTEL CORE DISCO DUROSATA SIS. OPERATIVO WINDOWS	$	5,936.47
515140028	PROCESADORINTEL CORE DISCO DUROSATA SIS. OPERATIVO WINDOWS	$	5,936.47
515140029	PROCESADORINTEL CORE DISCO DUROSATA SIS. OPERATIVO WINDOWS	$	5,936.47
515140030	PROCESADORINTEL CORE DISCO DUROSATA SIS. OPERATIVO WINDOWS	$	5,936.47
515140031	PROCESADORINTEL CORE DISCO DUROSATA SIS. OPERATIVO WINDOWS	$	5,936.47
515140032	PROCESADORINTEL CORE DISCO DUROSATA SIS. OPERATIVO WINDOWS	$	5,936.47
515140033	PROCESADORINTEL CORE DISCO DUROSATA SIS. OPERATIVO WINDOWS	$	5,936.47
515140034	PROCESADORINTEL CORE DISCO DUROSATA SIS. OPERATIVO WINDOWS	$	5,936.47
515140035	PROCESADORINTEL CORE DISCO DUROSATA SIS. OPERATIVO WINDOWS	$	5,936.47
515140036	PROCESADORINTEL CORE DISCO DUROSATA SIS. OPERATIVO WINDOWS	$	5,936.47
515140037	PROCESADORINTEL CORE DISCO DUROSATA SIS. OPERATIVO WINDOWS	$	5,936.47
515140038	PROCESADORINTEL CORE DISCO DUROSATA SIS. OPERATIVO WINDOWS	$	5,936.47
515140039	PROCESADORINTEL CORE DISCO DUROSATA SIS. OPERATIVO WINDOWS	$	5,936.47
515140040	PROCESADORINTEL CORE DISCO DUROSATA SIS. OPERATIVO WINDOWS	$	5,936.47
515140041	PROCESADORINTEL CORE DISCO DUROSATA SIS. OPERATIVO WINDOWS		5936.47
515140042	PROCESADORINTEL CORE DISCO DUROSATA SIS. OPERATIVO WINDOWS		5936.47
515140043	PROCESADORINTEL CORE DISCO DUROSATA SIS. OPERATIVO WINDOWS		5936.47
515140044	PROCESADORINTEL CORE DISCO DUROSATA SIS. OPERATIVO WINDOWS		5936.47
515140045	PROCESADORINTEL CORE DISCO DUROSATA SIS. OPERATIVO WINDOWS		5936.47
515140046	PROCESADORINTEL CORE DISCO DUROSATA SIS. OPERATIVO WINDOWS		5936.47
515150001	SWICH SRVER HP MODELO MICROSERVER GEN8	$	4,403.83
515150002	SWICH SRVER HP MODELO MICROSERVER GEN8	$	4,403.83
515150003	IMPRESORA DE INY. TINTA C/CAARTUCHOS RECARGABLES P/USO RUDO CON WIFI TC Y TO	$	3,014.21
515150004	IMPRESORA DE INY. TINTA C/CAARTUCHOS RECARGABLES P/USO RUDO CON WIFI TC Y TO	$	3,014.21
515150005	IMPRESORA DE INY. TINTA C/CAARTUCHOS RECARGABLES P/USO RUDO CON WIFI TC Y TO	$	3,014.21
515150006	LAP-TOP 15" TOUCH INTEL COREi-7-45-12 GB RAM 1 TB DD DVD HDMI USB ETHERNET WIFI	$	15,106.57
515150007	LAP-TOP 15" TOUCH INTEL COREi-7-45-12 GB RAM 1 TB DD DVD HDMI USB ETHERNET WIFI	$	15,106.57
515150008	LAP-TOP 15" TOUCH INTEL COREi-7-45-12 GB RAM 1 TB DD DVD HDMI USB ETHERNET WIFI	$	15,106.57
515150009	LAP-TOP 15" TOUCH INTEL COREi-7-45-12 GB RAM 1 TB DD DVD HDMI USB ETHERNET WIFI	$	15,106.57
515150010	COMPUTADORA TODO EN UNO MARCA HP MODELO ELITEONE 800G1 AIO TOUCH PANTALLA 23" NO.SERIE MXL!	$	19,413.47
515150011	IPAD AIR 2 WIFI CELULAR DE 16GB GRIS ESPECIAL NO. DE SERIE DMPQ2H07G5WQ	$	10,392.48
515150012	COMPUTADORAS 1	$	14,958.20
515150013	COMPUTADORAS 2	$	14,958.20
515150014	COMPUTADORAS 3	$	14,958.20
515150015	COMPUTADORAS 4	$	14,958.20
515150016	COMPUTADORAS 5	$	14,958.20
515150017	COMPUTADORAS 6	$	14,958.20
515150018	COMPUTADORAS 7	$	14,958.20
515150019	COMPUTADORAS 8	$	14,958.20

515150020	COMPUTADORAS 9	$	14,958.20
515150021	COMPUTADORAS 10	$	14,958.20
515150022	COMPUTADORAS 11	$	14,958.20
515150023	COMPUTADORAS 12	$	14,958.20
515150024	COMPUTADORAS 13	$	14,958.20
515150025	COMPUTADORAS 14	$	14,958.20
515150026	COMPUTADORAS 15	$	14,958.20
515150027	COMPUTADORAS 16	$	14,958.20
515150028	COMPUTADORAS 17	$	14,958.20
515150029	COMPUTADORAS 18	$	14,958.20
515150030	COMPUTADORAS 19	$	14,958.20
515150031	COMPUTADORAS 20	$	14,958.20
515150032	COMPUTADORAS 21	$	14,958.20
515150033	COMPUTADORAS 22	$	14,958.20
515150034	COMPUTADORAS 23	$	14,958.20
515150035	COMPUTADORAS 24	$	14,958.20
515150036	COMPUTADORAS 25	$	14,958.20
515150037	COMPUTADORAS 26	$	14,958.20
515150038	COMPUTADORAS 27	$	14,958.20
515150039	COMPUTADORAS 28	$	14,958.20
515150040	COMPUTADORAS 29	$	14,958.20
515150041	COMPUTADORAS 30	$	14,958.20
515150042	COMPUTADORAS 31	$	14,958.20
515150043	COMPUTADORAS 32	$	14,958.20
515150044	COMPUTADORAS 33	$	14,958.20
515150045	COMPUTADORAS 34	$	14,958.20
515150046	COMPUTADORAS 35	$	14,958.20
515150047	COMPUTADORAS 36	$	14,958.20
515150048	COMPUTADORAS 37	$	14,958.20
515150049	COMPUTADORAS 38	$	14,958.20
515150050	COMPUTADORAS 39	$	14,958.20
515150051	COMPUTADORAS 40	$	14,958.20
515150052	COMPUTADORAS 41	$	14,958.20
515150053	COMPUTADORAS 42	$	14,958.20
515150054	COMPUTADORAS 43	$	14,958.20
515150055	COMPUTADORAS 44	$	14,958.20
515150056	COMPUTADORAS 45	$	14,958.20
515150057	COMPUTADORAS 46	$	14,958.20
515150058	COMPUTADORAS 47	$	14,958.20
515150059	COMPUTADORAS 48	$	14,958.20
515150060	COMPUTADORAS 49	$	14,958.20
515150061	COMPUTADORAS 50	$	14,958.20
515150062	COMPUTADORAS 51	$	14,958.20
515150063	COMPUTADORAS 52	$	14,958.20
515150064	COMPUTADORAS 53	$	14,958.20
515150065	COMPUTADORAS 54	$	14,958.20
515150066	COMPUTADORAS 55	$	14,958.20
515150067	COMPUTADORAS 56	$	14,958.20
515150068	COMPUTADORAS 57	$	14,958.20
515150069	COMPUTADORAS 58	$	14,958.20
515150070	COMPUTADORAS 59	$	14,958.20
515150071	COMPUTADORAS 60	$	14,958.20
515150072	COMPUTADORAS 61	$	14,958.20
515150073	COMPUTADORAS 62	$	14,958.20
515150074	COMPUTADORAS 63	$	14,958.20

515150075	COMPUTADORAS 64	$	14,958.20
515150076	COMPUTADORAS 65	$	14,958.20
515150077	COMPUTADORAS 66	$	14,958.20
515150078	COMPUTADORAS 67	$	14,958.20
515150079	COMPUTADORAS 68	$	14,958.20
515150080	COMPUTADORAS 69	$	14,958.20
515150081	COMPUTADORAS 70	$	14,958.20
515150082	COMPUTADORAS 71	$	14,958.20
515150083	COMPUTADORAS 72	$	14,958.20
515150084	COMPUTADORAS 73	$	14,958.20
515150085	COMPUTADORAS 74	$	14,958.20
515150086	COMPUTADORAS 75	$	14,958.20
515150087	COMPUTADORAS 76	$	14,958.20
515150088	COMPUTADORAS 77	$	14,958.20
515150089	COMPUTADORAS 78	$	14,958.20
515150090	COMPUTADORAS 79	$	14,958.20
515150091	COMPUTADORAS 80	$	14,958.20
515940001	SISTEMA DE INTEGRACION ESCOLARPARA USO EXCLUSIVO DEL DEPAR-TAMENTO.	$	-
515950001	ENERGIA AUXILIAR500 WATTSPARA LA "RED"	$	-
515990001	IMPRESORA LASER HP1100XI	$	-
519000001	REFRIGERADOR ACROS1 PUERTA 7	$	-
519000002	ENGARGOLADORACOMBO 500GBC 500	$	-
519010001	TELEVISION25"RCA	$	-
519010002	TELEVISION25"RCA	$	-
519010003	PARRILLA 2Q. V1 V2PL/FREIDORA	$	-
519010004	MESA CALIENTE150 X 70 X 90	$	-
519010005	MESA CALIENTE4 INSERTOS ECON. T.G.	$	-
519010006	REFRIGERADOR BLANCOMABEFRIGOBAR	$	-
519010007	REFRIGERADOR BLANCO MABEINSTALADO EN LA OFICINA	$	-
519020001	ENGARGOLADORA	$	-
519030001	TELEVISION DE 25" MARCA SONY	$	-
519030002	ENGARGOLADORA	$	-
519030003	LECTORA DE CODIGO DE BARRASPARA USO EN ENTREGAS DE LIBROS	$	-
519030004	PAD DE FIRMAS INSTALADO EN SERVICIOS ESCOLARES PARA ESTAMPARFIRMA EN CREDENCIALES DEL TEC.	$	-
519030005	ENGARGOLADORA	$	-
519050001	REFRIGERADOR 8' DE ALTURA	$	-
519060001	TELEVISION LG	$	385.00
519090001	SECADOR FUTURA POTICO JOFEL(PARA MANOS)	$	1,120.10
519110001	CALENTADOR MOVIL SOL CON CILINDRO DE GAS BUTANO DE 9 KG.	$	1,308.35
519110002	CALENTADOR MOVIL SOL CON CILINDRO DE GAS BUTANO DE 9 KG.	$	1,308.35
519110003	CALENTADOR MOVIL SOL CON CILINDRO DE GAS BUTANO DE 9 KG.	$	1,308.35
519110004	RELOJ CHECADOR DE ASISTENCIAMARCA ZK MOD. ZK-628.	$	7,873.85
519110005	RELOJ CHECADOR DE ASISTENCIAMARCA ZK MOD. ZK-628.	$	7,873.85
519110006	CAMARA DIGITAL CANNONEOS REBEL T3082062047280.	$	6,083.04
519110008	SISTEMA DE VIGILANCIA DVR DE16 PUERTOS,D.D. DE 1 TB, 8 CAMARAS T. DOMO, 1 CAM. T. BALA.	$	17,798.81
519110009	SISTEMA DE VIGILANCIA DVR DE16 PUERTOS,D.D. DE 1 TB, 8 CAMARAS T. DOMO, 1 CAM. T. BALA.	$	17,798.81
519110010	SISTEMA DE VIGILANCIA DVR DE16 PUERTOS,D.D. DE 1 TB, 8 CAMARAS T. DOMO, 1 CAM. T. BALA.	$	17,798.81
519110011	SISTEMA DE VIGILANCIA DVR DE16 PUERTOS,D.D. DE 1 TB, 8 CAMARAS T. DOMO, 1 CAM. T. BALA.	$	17,798.81
519110012	SISTEMA DE VIGILANCIA DVR DE16 PUERTOS,D.D. DE 1 TB, 8 CAMARAS T. DOMO, 1 CAM. T. BALA.	$	17,798.81
519110013	SISTEMA DE VIGILANCIA DVR DE16 PUERTOS,D.D. DE 1 TB, 8 CAMARAS T. DOMO, 1 CAM. T. BALA.	$	17,798.81
519110014	SISTEMA DE VIGILANCIA DVR DE16 PUERTOS,D.D. DE 1 TB, 8 CAMARAS T. DOMO, 1 CAM. T. BALA.	$	17,798.81
519110015	SISTEMA DE VIGILANCIA DVR DE16 PUERTOS, D.D. 2 TB, 13 CAMARAS TIPO DOMO Y 3 CAM. T. BALA	$	27,675.05
519110016	SIST.DE VIGILANCIA DE 16 PERTOS,D.D.2 TB, 4 CAMARAS (DE ALTADEFINICION),6 CAMARAS FIJAS.	$	68,024.26
519110017	SIST.DE VIGILANCIA DE 16 PERTOS,D.D.2 TB, 4 CAMARAS (DE ALTADEFINICION),6 CAMARAS FIJAS.	$	68,024.26
519120001	SECADOR DE MANOS AIRFORCES/RESISTENCIA	$	4,444.89

519120002	SECADOR DE MANOS AIRFORCES/RESISTENCIA	$	4,444.89
519120003	SECADOR DE MANOS AIRFORCES/RESISTENCIA	$	4,444.89
519120005	SECADOR DE MANOS AIRFORCES/RESISTENCIA	$	4,444.89
519130001	CARRO TRANSPORTADOR DE LIBROSC/4COMPARTIMIENTOS Y MEDIDAS 80X50X95CM.	$	1,948.80
519130002	TRITURADORA SWINGLINE DS2213	$	8,008.64
519140001	IMPRESORA ZEBRA ZXP SERIE 3 DUAL SIDE CREDENCIALES	$	34,614.86
519140002	HORNO DE MICROONDAS 1000W	$	6,945.49
519140003	MAQUINA DESPACHADORA MULTIPRODUCTO DOS SELECIONES MASTER PARA CONDONES	$	4,698.00
519140004	MAQUINA DESPACHADORA MULTIPRODUCTO DOS SELECIONES MASTER PARA CONDONES	$	4,698.00
519140005	MAQUINA DESPACHADORA MULTIPRODUCTO DOS SELECIONES MASTER PARA CONDONES	$	4,698.00
519140006	MAQUINA DESPACHADORA MULTIPRODUCTO DOS SELECIONES MASTER PARA CONDONES	$	4,698.00
519140007	MAQUINA DESPACHADORA MULTIPRODUCTO DOS SELECIONES MASTER PARA CONDONES	$	4,698.00
519140008	MAQUINA DESPACHADORA MULTIPRODUCTO DOS SELECIONES MASTER PARA CONDONES	$	4,698.00
519140009	COPIADORA MULTIFUNCIONAL XEROX WC 6505	$	12,282.66
519150001	DESPACHADOR DE AGUA FRIA Y CALIENTE MARCA GE MODELO GXCF05	$	4,096.46
519150002	DESPACHADOR DE AGUA FRIA Y CALIENTE MARCA GE MODELO GXCF05	$	4,096.46
519150003	DESPACHADOR DE AGUA FRIA Y CALIENTE MARCA GE MODELO GXCF05	$	4,096.46
519150004	FRIGOBAR DE 5 PIES CUBICOS ACERO INOXIDABLE CROMADOS/NIQUEL C/NEGRO	$	4,384.09
519150005	FRIGOBAR DE 5 PIES CUBICOS ACERO INOXIDABLE CROMADOS/NIQUEL C/NEGRO	$	4,384.09
519150006	SISTEMA DE SEGURIDAD DE BIBLIOTECA(ARCO SEG.)	$	147,200.41
519150007	ACTIVADOR Y DESACTIVADOR DE TIRAS MAGNETICAS, DE ACERO, SUPERFICIE DE CRISTALTEMPLADO	$	30,894.92
519920001	MAQUINA DE ESCRIBIR ELECTRONI-CA PROGRAMABLE CON PANTALLA,EN COLOR BEIGE.	$	-
519930001	MAQUINA DE ESCRIBIR ELECTRONI-CA PROGRAMABLE, CON PANTALLA,COLOR BEIGE.	$	-
519930002	MAQUINA DE ESCRIBIR ELECTRONI-CA CON PANTALLA PROGRAMABLE,EN COLOR BEIGE.	$	-
519980001	TELEVISOR 25"A COLORMARCA RCA	$	-
519980002	TELEVISOR 25"A COLORMARCA RCA	$	-
519980003	TELEVISOR 25"A COLORMARCA RCA	$	-
521000001	EQUIPO DE SONIDO:BAFLEMEZCLADORA,MICROFONOS YREPRODUCTOR CD'S.	$	-
521000002	EQUIPO DE SONIDO: PODER, BAFLEMEZCLADORA, CASSETERA, MICROFONOS, REPRODUCTOR CD'S.	$	-
521010001	PANTALLA DE 55"MARCA PHILLIPS	$	-
521010002	PANTALLA DE 55"MARCA PHILLIPS	$	-
521030001	VIDEOPROYECTOR POWERLITE 53C1700LU	$	-
521040001	EQ. DE SONIDO CON VARIOS COMP.LAS SERIES Y MOD.SE ENCUENTRANEN LAS FACT. 22111 Y 22047	$	-
521050001	PROYECTOR CAÑON MULTIMEDIA	$	-
521050002	PANTALLA TRIPIE 2.44 X2.44MULTIMEDIA	$	-
521050003	MICROFONO SENNHEUSER	$	-
521050004	MICROFONO SENNHERSER	$	-
521050005	MICROFONO SENNHERSER	$	-
521050006	MICROFONO SENNHERSER	$	-
521050007	MICROFONO SENNHERSER	$	-
521050008	MICROFONO SENNHERSER	$	-
521060001	RETROPROYECTOR DUKANE 2123	$	-
521060002	MICROFONO INALAMBRICO DE MANO	$	-
521060003	MICROFONO INALAMBRICO DE MANO	$	-
521070001	CAÑON PROYECTOR FIJO EPSON1705C	$	-
521070002	CAÑON PROYECTOR FIJO EPSON1705C	$	-
521070003	MICROFONO INALAMBRICO DE MANO	$	-
521070004	MICROFONO INALAMBRICO DE MANO	$	-
521070005	MICROFONO INALAMBRICO DE MANO	$	-
521070006	MICROFONO INALAMBRICO DE MANO	$	-
521070007	MICROFONO INALAMBRICO DEDIADEMA UHF	$	-
521070008	MICROFONO INALAMBRICO DEDIADEMA	$	-
521070009	MICROFONO INALAMBRICO DEDIADEMA UHF	$	-
521080001	CAÑON PROYECTOR EPSON POWERLITE S5+DIGITAL	$	-
521080002	CAÑON PROYECTOR EPSON POWERLITE S5+DIGITAL	$	-

521080003	CAÑON PROYECTOR EPSON POWERLITE S5+DIGITAL	$	-
521080004	CAÑON PROYECTOR EPSON POWERLITE S5+DIGITAL	$	-
521080005	CAÑON PROYECTOR EPSON POWERLITE S5+DIGITAL	$	-
521080006	CAÑON PROYECTOR EPSON POWERLITE S5+DIGITAL	$	-
521080007	CAÑON PROYECTOR EPSON POWERLITE S5+DIGITAL	$	-
521080008	CAÑON PROYECTOR EPSON POWERLITE S5+DIGITAL	$	-
521100001	PANTALLA FAST FOLD DESARMABLEDUAL VISSION . LUMENS PROJ 4 X3 MTS. PAR TRIPIES MCA. RADOX	$	-
521100002	VIDEOPROYECTOR POWERLITE 79C VP-146 X GA EPSON.	$	-
521100003	VIDEOPROYECTOR POWERLITE 79C VP-146 X GA EPSON.	$	-
521110001	AULA DE MULTIMEDIA.TELEVISION PLASMA 51", SOPORTELCD, UPS, KIT DE INSTALACION.	$	-
521110002	AULA DE MULTIMEDIA.TELEVISION PLASMA 51", SOPORTELCD, UPS, KIT DE INSTALACION.	$	-
521110003	AULA DE MULTIMEDIA.TELEVISION PLASMA 51", SOPORTELCD, UPS, KIT DE INSTALACION.	$	-
521110005	AULA DE MULTIMEDIA.TELEVISION PLASMA 51", SOPORTELCD, UPS, KIT DE INSTALACION.	$	-
521110006	AULA DE MULTIMEDIA.TELEVISION PLASMA 51", SOPORTELCD, UPS, KIT DE INSTALACION.	$	-
521110007	AULA DE MULTIMEDIA.TELEVISION PLASMA 51", SOPORTELCD, UPS, KIT DE INSTALACION.	$	-
521110008	AULA DE MULTIMEDIA.TELEVISION PLASMA 51", SOPORTELCD, UPS, KIT DE INSTALACION.	$	-
521110009	AULA DE MULTIMEDIA.TELEVISION PLASMA 51", SOPORTELCD, UPS, KIT DE INSTALACION.	$	-
521110010	AULA DE MULTIMEDIA.TELEVISION PLASMA 51", SOPORTELCD, UPS, KIT DE INSTALACION.	$	-
521110011	AULA DE MULTIMEDIA.TELEVISION PLASMA 51", SOPORTELCD, UPS, KIT DE INSTALACION.	$	-
521110012	AULA DE MULTIMEDIA.TELEVISION PLASMA 51", SOPORTELCD, UPS, KIT DE INSTALACION.	$	-
521110013	AULA DE MULTIMEDIA.TELEVISION PLASMA 51", SOPORTELCD, UPS, KIT DE INSTALACION.	$	-
521110014	AULA DE MULTIMEDIA.TELEVISION PLASMA 51", SOPORTELCD, UPS, KIT DE INSTALACION.	$	-
521110015	AULA DE MULTIMEDIA.TELEVISION PLASMA 51", SOPORTELCD, UPS, KIT DE INSTALACION.	$	-
521110016	AULA DE MULTIMEDIA.TELEVISION PLASMA 51", SOPORTELCD, UPS, KIT DE INSTALACION.	$	-
521110017	AULA DE MULTIMEDIA.TELEVISION PLASMA 51", SOPORTELCD, UPS, KIT DE INSTALACION.	$	-
521110018	AULA DE MULTIMEDIA.TELEVISION PLASMA 51", SOPORTELCD, UPS, KIT DE INSTALACION.	$	-
521110019	AULA DE MULTIMEDIA.TELEVISION PLASMA 51", SOPORTELCD, UPS, KIT DE INSTALACION.	$	-
521110020	AULA DE MULTIMEDIA.TELEVISION PLASMA 51", SOPORTELCD, UPS, KIT DE INSTALACION.	$	-
521110021	AULA DE MULTIMEDIA.TELEVISION PLASMA 51", SOPORTELCD, UPS, KIT DE INSTALACION.	$	-
521110022	AULA DE MULTIMEDIA.TELEVISION PLASMA 51", SOPORTELCD, UPS, KIT DE INSTALACION.	$	-
521110023	AULA DE MULTIMEDIA.TELEVISION PLASMA 51", SOPORTELCD, UPS, KIT DE INSTALACION.	$	-
521110024	AULA DE MULTIMEDIA.TELEVISION PLASMA 51", SOPORTELCD, UPS, KIT DE INSTALACION.	$	-
521110025	AULA DE MULTIMEDIA.TELEVISION PLASMA 51", SOPORTELCD, UPS, KIT DE INSTALACION.	$	-
521110026	AULA DE MULTIMEDIA.TELEVISION PLASMA 51", SOPORTELCD, UPS, KIT DE INSTALACION.	$	-
521110027	AULA DE MULTIMEDIA.TELEVISION PLASMA 51", SOPORTELCD, UPS, KIT DE INSTALACION.	$	-
521110028	AULA DE MULTIMEDIA.TELEVISION PLASMA 51", SOPORTELCD, UPS, KIT DE INSTALACION.	$	-
521110029	AULA DE MULTIMEDIA.TELEVISION PLASMA 51", SOPORTELCD, UPS, KIT DE INSTALACION.	$	-
521110030	AULA DE MULTIMEDIA.TELEVISION PLASMA 51", SOPORTELCD, UPS, KIT DE INSTALACION.	$	-
521140001	SISTEMA INALAMBRICO MARCHA SHURE C/MICROFONO MANOPGX D24/SM58CONTIENE 3 EL PAQUETE		57197.19
521140002	SISTEMA PORTATIL DE SONIDO YAMAHA STAGEPAS600CONTIENE 5 EL PAQUETE		16721.93
521140003	BAFLES AMPLIFICADO 15 BOOSTERCONTIENE 8 EL PAQUETE		23477.76
521140004	MEZCLADORA DIGITAL YAMAHA 01V96		26535.84
521150001	VIDEO PROYECTOR OPTOMA	$	5,190.96
521150002	VIDEO PROYECTOR OPTOMA	$	5,190.96
521150003	PANTALLA DE PLASMA 55" SMARTV CON WIFI CON BASE P/PARED	$	15,162.15
521150004	PANTALLA DE PLASMA 55" SMARTV CON WIFI CON BASE P/PARED	$	15,162.15
521150005	PANTALLA DE PLASMA 55" SMARTV CON WIFI CON BASE P/PARED	$	15,162.15
521150006	PANTALLA DE PLASMA 55" SMARTV CON WIFI CON BASE P/PARED	$	15,162.15
521150007	PANTALLA DE PLASMA 55" SMARTV CON WIFI CON BASE P/PARED	$	15,162.15
521150008	PANTALLA DE PLASMA 55" SMARTV CON WIFI CON BASE P/PARED	$	15,162.15
521150009	PANTALLA ELECTRICA2.13x2.13 REDLEAF CON CONTRO REMOTO	$	4,129.53
521150010	PANTALLA ELECTRICA2.13x2.13 REDLEAF CON CONTRO REMOTO	$	4,129.53
521150011	PANTALLA ELECTRICA2.13x2.13 REDLEAF CON CONTRO REMOTO	$	4,129.53
521150012	VIDEO PROYECTOR OPTOMA MODELO BR323 TECNOLOGIA DLP	$	5,879.67
521150013	VIDEO PROYECTOR OPTOMA MODELO BR323 TECNOLOGIA DLP	$	5,879.67

521150014	VIDEO PROYECTOR OPTOMA MODELO BR323 TECNOLOGIA DLP	$	5,879.67
521980002	PANTALLA PARA PROYECTORPARA EVENTOS AUDIOVISUALESMARCA DRAPER	$	-
529070001	GUITARRON	$	-
529070002	CONTRABAJO	$	-
529070003	KAYAK PARA MARATON XTREMO	$	-
529070004	KAYAK PARA MARATON XTREMO	$	-
529070005	KAYAK PARA MARATON XTREMO	$	-
529070006	KAYAK PARA MARATON XTREMO	$	-
529070007	KAYAK PARA MARATON XTREMO	$	-
529070008	KAYAK PARA MARATON XTREMO	$	-
529070009	KAYAK PARA MARATON XTREMO	$	-
529070010	KAYAK PARA MARATON XTREMO	$	-
529070011	KAYAK PARA MARATON XTREMO	$	-
531020001	SILLA DE RUEDAS ESMALTADA	$	-
531070001	CAMILLA DE PLASTICO	$	-
531070002	REGADERA CON LAVAOJOSGALVANIZADA MOD. AS-110	$	-
532000001	MICROSCOPIO REVELATION IIIBINOCULAR Y CUATRO OBJETIVOS	$	-
532010001	ESTUFA BACTERIOGOLOGICACOLOR GRIS	$	-
532920001	CENTRIFUGA PARA LABORATORIOCM. 24/24 TUB.	$	-
532920002	ESTUFA BACTERIOLOGICAPARA LABORATORIO COLOR AZUL	$	-
541020001	CAMIONETA DODGE RAM-1500 COLORBLANCO TRANSM. AUTOMATICA, A/CELEVADORES MANS Y ASIENTO TELA	$	-
541080001	AUTOBUS ESCOLAR MARCA INTERNACMODELO 1995 SERIE:1HVBDABN5SH225167	$	-
541140001	TOWN & COUNTRY TOURING PIEL MODELO 2015 NO.SERIE 2C4RC1BG1FR547274	$	370,561.74
541140002	TOWN & COUNTRY TOURING PIEL MODELO 2015 NO.SERIE 2C4RC1BG1FR529292	$	370,561.74
541140003	RAM 1500 CREW CAB SLT V6 8ATX 4X2 MODELO 2015 NO. SERIE 3C6SRADG3FG554950	$	328,761.10
541140004	CHRYSLER 200 LIMITED MODELO 2015 NO.SERIE 1C3CCCAB8FN617491	$	242,433.89
541150001	AUTOBUS CAMION VOLVO MODELO 8300 AÑO 2016 MOTOR 194196 INV. 3CES5M127GS172105	$	2,904,930.00
541150001	REMOLQUE DE 14 X 7 PIES CON CAPACIDAD DE 35000 KG	$	58,000.00
541150002	VEHICULO ESCAPE 2015 MOTOR 2.5L TRANSMISION AUTOMATICA DE VELOCIDADES	$	306,800.00
541150003	TRANSIT BUS 15 PASAJEROS AC LWB MOTOR DIESEL TRANSMISION MANUAL 6V	$	531,000.00
562040001	MOTORES ELECTRICOS PARA PRUEBAEN LABORATORIO DE ELECTROMECA-NICA EQUIPO DE 4 MOTORES	$	-
562060001	MOTOR ELECTRICO DE LORENZOMODELO DL 1023SSERIE: 98263	$	2,030.03
562060002	MOTOR ELECTRICO DE LORENZOMODELO DL 1023SERIE: 20097-17	$	2,067.76
562100001	TANQUE DIESEL ALUMINIO 230 LITROS 19" X 48"	$	2,345.01
562110001	BOMBA DE VACIO 1/3 VA-30NAVALY.	$	2,304.00
562120001	PLANTA TRATADORA PARA AGUAPURIFICADA.	$	28,707.04
562120002	BOMBA EVANS CENT.2.00 2HP4HME200	$	2,132.66
562120003	BOMBA EVANS CENT.2.00 2HP4HME200	$	2,132.66
562120004	BOMBA SUMERGIBLE 1 1/2", CONMOTOR Y CAJA FRANKLIN 2 HP,220 V. 1-F.	$	6,658.40
562130001	HORNO MUFLA	$	102,230.34
562140001	TINACO 2500 L TRICAPA R. PLASSC/ACCES.	$	3,757.80
562140002	LAMPARA DE RAYOS ULTRAVIOLETA UV Sterrilight S5Q-PA	$	3,617.46
562150001	MOTOR DE JAULA DLO1021	$	24,115.90
562150002	EQUIPO HIDRON.20G 0.60HP PEDR.SILVER	$	5,832.13
564000001	AIREA ACONDICIONADOCARRIER 2 TONELADAS	$	-
564010001	CLIMA DE 2 1/2 TONELADAMARCA CARRIER SOLO FRIO	$	-
564010002	CLIMA DE 2 1/2 TONELADAMARCA CARRIER SOLO FRIO	$	-
564010003	MINISPLIT MARCA CARRIERSOLO FRIO 5 TONELADASINSTALADO EN C-13	$	-
564010004	MINISPLIT MARCA CARRIERSOLO FRIO 5 TONELADASINSTALADO EN C-16	$	-
564010005	MINISPLIT MARCA CARRIERSOLO FRIO 5 TONELADASINSTALADO EN C-17	$	-
564010006	MINISPLIT MARCA CARRIERSOLO FRIO 5 TONELADASINSTALADO EN C-18	$	-
564010007	MINISPLIT MARCA CARRIERSOLO FRIO 5 TONELADASINSTALADO EN C-19	$	-
564010008	EQUIPO MINISPLIT 3 TONELADASPARED O TECHO	$	-
564010009	EQUIPO MINISPLIT 3 TONELADASPARED O TECHO	$	-
564010010	EQUIPO MINISPLIT 3 TONELADASPARED O TECHO	$	-

564010011	EQUIPO MINISPLIT 5 TONELADASPARED O TECHO	$	-
564020001	MINI-PLIT PARA 5 T.R. TIPOPISO-TECHO EN 220V CON EVAPORADORA Y COND. EN B-10	$	-
564020002	MINI-PLIT PARA 5 T.R. TIPOPISO-TECHO EN 220V CON EVAPORADORA Y COND. EN B-11	$	-
564020003	MINI-PLIT PARA 5 T.R. TIPOPISO-TECHO EN 220V CON EVAPORADORA Y COND. EN B-12	$	-
564020004	MINI-PLIT PARA 5 T.R. TIPOPISO-TECHO EN 220V CON EVAPORADORA Y COND. EN C. BASICAS	$	-
564020005	MINI-PLIT PARA 5 T.R. TIPOPISO-TECHO EN 220V CON EVAPORADORA Y COND. EN ELECTROMECANIC	$	-
564020006	MINI-PLIT PARA 5 T.R. TIPOPISO-TECHO EN 220V CON EVAPORADORA Y COND. EN INF. Y DIF.	$	-
564020007	ACONDICIONADOR DE AIRE TIPOMINI-SPLIT DE 5 TONS	$	-
564020008	ACONDICIONADOR DE AIRE TIPOMINI-SPLIT DE 5 TONS	$	-
564040001	SISTEMA DE AIRE ACONDICIONADOTIPO MINI-SPLIT SOLO FRIO CONCONDENSADORC/DESC. VERTICAL	$	-
564040002	SISTEMA DE AIRE ACONDICIONADOTIPO MINI-SPLIT SOLO FRIO CONCONDENSADORC/DESC. VERTICAL	$	-
564040003	SISTEMA DE AIRE ACONDICIONADOTIPO MINI-SPLIT SOLO FRIO CONCONDENSADORC/DESC. VERTICAL	$	-
564040004	SISTEMA DE AIRE ACONDICIONADOTIPO MINI-SPLIT SOLO FRIO CONCONDENSADORC/DESC. VERTICAL	$	-
564040005	SISTEMA DE AIRE ACONDICIONADOTIPO MINI-SPLIT SOLO FRIO CONCONDENSADORC/DESC. VERTICAL	$	-
564040006	SISTEMA DE AIRE ACONDICIONADOTIPO MINI-SPLIT SOLO FRIO CONCONDENSADORC/DESC. VERTICAL	$	-
564040007	SISTEMA DE AIRE ACONDICIONADOTIPO MINI-SPLIT SOLO FRIO CONCONDENSADORC/DESC. VERTICAL	$	-
564040007	SISTEMA DE AIRE ACONDICIONADOTIPO MINI-SPLIT SOLO FRIO CONCONDENSADORC/DESC. VERTICAL	$	-
564040008	SISTEMA DE AIRE ACONDICIONADOTIPO MINI-SPLIT SOLO FRIO CONCONDENSADORC/DESC. VERTICAL	$	-
564040008	SISTEMA DE AIRE ACONDICIONADOTIPO MINI-SPLIT SOLO FRIO CONCONDENSADORC/DESC. VERTICAL	$	-
564040009	SISTEMA DE AIRE ACONDICIONADOTIPO MINI-SPLIT SOLO FRIO CONCONDENSADORC/DESC. VERTICAL	$	-
564050001	UNIDAD TIPO VENTANA DE 2 TONSDE CAPACIDAD SOLO FRIO	$	-
564050002	UNIDAD TIPO VENTANA DE 2 TONSDE CAPACIDAD SOLO FRIO	$	-
564050003	UNIDAD TIPO VENTANA DE 2 TONSDE CAPACIDAD SOLO FRIO	$	-
564050004	UNIDAD TIPO VENTANA DE 2 TONSDE CAPACIDAD SOLO FRIO	$	-
564050005	UNIDAD TIPO VENTANA DE 2 TONSDE CAPACIDAD SOLO FRIO	$	-
564050006	UNIDAD TIPO VENTANA DE 2 TONSDE CAPACIDAD SOLO FRIO	$	-
564050007	UNIDAD TIPO VENTANA DE 2 TONSDE CAPACIDAD SOLO FRIO	$	-
564050008	UNIDAD TIPO VENTANA DE 2 TONSDE CAPACIDAD SOLO FRIO	$	-
564050009	UNIDAD TIPO VENTANA DE 2 TONSDE CAPACIDAD SOLO FRIO	$	-
564050010	UNIDAD TIPO VENTANA DE 2 TONSDE CAPACIDAD SOLO FRIO	$	-
564050011	UNIDAD TIPO VENTANA DE 2 TONSDE CAPACIDAD SOLO FRIO	$	-
564050012	UNIDAD TIPO VENTANA DE 2 TONSDE CAPACIDAD SOLO FRIO	$	-
564050013	UNIDAD TIPO VENTANA DE 2 TONSDE CAPACIDAD SOLO FRIO	$	-
564050014	UNIDAD DE VENTANA DE 1.5 TONSDE CAPACIDAD SOLO FRIO	$	-
564050015	UNIDAD DE VENTANA DE 1.5 TONSDE CAPACIDAD SOLO FRIO	$	-
564050016	UNIDAD DE VENTANA DE 1.5 TONSDE CAPACIDAD SOLO FRIO	$	-
564050017	UNIDAD TIPO MINISPLIT DE5 TONS PISO/TECHO	$	-
564050018	UNIDAD TIPO VENTANA DE 2 TONSSOLO FRIO	$	-
564050019	UNIDAD TIPO VENTANA DE 2 TONSSOLO FRIO	$	-
564060001	AIRE ACONDICIONADO SOLO FRIOMARCA YORK	$	2,005.60
564060002	AIRE ACONDICIONADO SOLO FRIOMARCA YORK	$	2,346.00
564070001	EXTRACTOR DE AIRE MODELO VA-16D MOTOR 1/12 HPINSTALADO EN CAFERERIA	$	444.17
564110001	EQ. DE AIRE ACONDICIONADO TIPOMINISPLIT MOD. PISO TECHO MCA.YORK, CAP. 5 TONS. C/B.C.220 V	$	34,838.63
564110002	EQ. DE AIRE ACONDICIONADO TIPOMINISPLIT MOD. PISO TECHO MCA.YORK, CAP. 5 TONS. C/B.C.220 V	$	34,838.63
564110003	SUM. DE EQ. DE AIRE ACONDICIONADO TIPO MINISPLIT MODELO PISOTECHO MARCA YORK 5 TON. 220 V.	$	18,137.76
564110004	SUM. DE EQ. DE AIRE ACONDICIONADO TIPO MINISPLIT MODELO PISOTECHO MARCA YORK 5 TON. 220 V.	$	18,137.76
564110005	SUM. DE EQ. DE AIRE ACONDICIONADO TIPO MINISPLIT MODELO PISOTECHO MARCA YORK 5 TON. 220 V.	$	18,137.76
564110006	SUM. DE EQ. DE AIRE ACONDICIONADO TIPO MINISPLIT MODELO PISOTECHO MARCA YORK 5 TON. 220 V.	$	18,137.76
564110007	SUM. DE EQ. DE AIRE ACONDICIONADO TIPO MINISPLIT MODELO PISOTECHO MARCA YORK 5 TON. 220 V.	$	18,137.76
564140001	EQUIPO DE AIRE ACONDICIONADO DE 3 TON TIPO MINISPLIT MARCA MIRAGE	$	17,748.00
564140002	EQIPO DE AIRE ACONDICIONADO DE 3 TON TIPO MINISPLIT MARCA MIRAGE	$	17,748.00
564140003	EQIPO DE AIRE ACONDICIONADO DE 3 TON TIPO MINISPLIT MARCA MIRAGE	$	17,748.00
564140004	EQIPO DE AIRE ACONDICIONADO DE 2 TON TIPO MINISPLIT MARCA MIRAGE	$	10,962.00
564140005	EQIPO DE AIRE ACONDICIONADO DE 2 TON TIPO MINISPLIT MARCA MIRAGE	$	10,962.00
564140006	EQUIPO DE AIRE ACONDICIONADO DE 3 TON TIPO MINISPLIT MARCA MIRAGE	$	17,748.00

564140007	EQUIPO DE AIRE ACONDICIONADO DE 3 TON TIPO MINISPLIT MARCA MIRAGE	$	17,748.00
564140008	EQUIPO DE AIRE ACONDICIONADO DE 3 TON TIPO MINISPLIT MARCA MIRAGE	$	17,748.00
564140009	EQUIPO DE AIRE ACONDICIONADO DE 2 TON TIPO MINSPLIT MARCA MIRAGE	$	10,962.00
564140010	EQUIPO DE AIRE ACONDICIONADO DE 2 TON TIPO MINSPLIT MARCA MIRAGE	$	10,962.00
564140011	EQUIPO DE AIRE ACONDICIONADO DE 2 TON TIPO MINSPLIT MARCA MIRAGE	$	10,962.00
564140012	EQUIPO DE AIRE ACONDICIONADO DE 2 TON TIPO MINSPLIT MARCA MIRAGE	$	10,962.00
564150001	EQUIPO DE AIRE ACONDICIONADO UNIDAD #1 LENNOX 5 TON.PARTIDA 2	$	136,499.26
564150002	EQUIPO DE AIRE ACONDICIONADO UNIDAD #2 LENNOX 5 TON.PARTIDA 3	$	139,750.88
564150003	EQUIPO DE AIRE ACONDICIONADO UNIDAD #3 LENNOX 5 TON.PARTIDA 4	$	159,900.78
564150004	EQUIPO DE AIRE ACONDICIONADO UNIDAD #4 LENNOX 5 TON.PARTIDA 5	$	136,499.26
564150005	EQUIPO DE AIRE ACONDICIONADO UNIDAD #5 LENNOX 5 TON.PARTIDA 6	$	145,600.42
564150006	EQUIPO DE AIRE ACONDICIONADO UNIDAD #6 LENNOX 5 TON.PARTIDA 7	$	145,600.42
564150007	UNIDAD DE EXTRACCION S&P HXM 350 00 PARTIDA 8	$	20,149.90
564150008	MINISPLIT MIRAGE 1 TON.2 TIEMPOS 220 VOLTS	$	4,874.99
564150009	EQ. AIRE ACOND. MINI SPLIT 1T F/C LENNOX EVAP. LMO12HI160P432 COND. LMO12HO160P432	$	12,073.28
564150010	EQ. AIRE ACOND. MINI SPLIT 1T F/C LENNOX EVAP. LMO12HI160P432 COND. LMO12HO160P432	$	12,073.28
564150011	EQ. AIRE ACOND. MINI SPLIT 1T F/C LENNOX EVAP. LMO12HI160P432 COND. LMO12HO160P432	$	12,073.28
564150012	EQ. AIRE ACOND. MINI SPLIT 1T F/C LENNOX EVAP. LMO12CI160P432 COND. LMO12CO160P432	$	11,495.60
564150013	EQ. AIRE ACOND. MINI SPLIT 2T F/C LENNOX EVAP. LMO24HI160P432 COND. LMO24HO160P432	$	21,470.44
564150014	EQ. AIRE ACOND. MINI SPLIT 2T F/C LENNOX EVAP. LMO24HI160P432 COND. LMO24HO160P432	$	21,470.44
564150015	EQ. AIRE ACOND. MINI SPLIT 2T F/C LENNOX EVAP. LMO24HI160P432 COND. LMO24HO160P432	$	21,470.44
564150016	EQ. AIRE ACOND. MINI SPLIT 2T F/C LENNOX EVAP. LMO24HI160P432 COND. LMO24HO160P432	$	21,470.44
564150017	EQ. AIRE ACOND. MINI SPLIT 2T F/C LENNOX EVAP. LMO24HI160P432 COND. LMO24HO160P432	$	21,470.44
564150018	EQ. AIRE ACOND. MINI SPLIT 2T F/C LENNOX EVAP. LMO24HI160P432 COND. LMO24HO160P432	$	21,470.44
564150019	EQ. AIRE ACOND. MINI SPLIT 2T F/C LENNOX EVAP. LMO24HI160P432 COND. LMO24HO160P432	$	21,470.44
564150020	EQ. AIRE ACOND. MINI SPLIT 2T F/C LENNOX EVAP. LMO24CI160P432 COND. LMO24CO160P432	$	20,603.92
564150021	EQ. AIRE ACOND. MINI SPLIT 2T F/C LENNOX EVAP. LMO24CI160P432 COND. LMO24CO160P432	$	20,603.92
564150022	EQ. AIRE ACOND. MINI SPLIT 3T F/C LENNOX EVAP LXGUHMD036100P201 COND. 14HPX036230	$	43,875.84
564150023	EQ. AIRE ACOND. MINI SPLIT 3T F/C LENNOX EVAP LXGUHMD036100P201 COND. 14HPX036230	$	43,875.84
564150024	EQ. AIRE ACOND. MINI SPLIT 3T F/C LENNOX EVAP LXGUHMD036100P201 COND. 14HPX036230	$	43,875.84
564150025	EQ. AIRE ACOND. MINI SPLIT 3T FRIO LENNOX EVAPLXGUHMD036100P201 COND. 13AC036230	$	35,418.28
564150026	EQ. AIRE ACOND. MINI SPLIT 3T FRIO LENNOX EVAPLXGUHMD036100P201 COND. 13AC036230	$	35,418.28
564150027	EQ. AIRE ACOND. MINI SPLIT 3T FRIO LENNOX EVAPLXGUHMD036100P201 COND. 13AC036230	$	35,418.28
564150028	EQ. AIRE ACOND. MINI SPLIT 3T FRIO LENNOX EVAPLXGUHMD036100P201 COND. 13AC036230	$	35,418.28
564150029	EQ. AIRE ACOND. MINI SPLIT 3T FRIO LENNOX EVAPLXGUHMD036100P201 COND. 13AC036230	$	35,418.28
564150030	EQ. AIRE ACOND. MINI SPLIT 3T FRIO LENNOX EVAPLXGUHMD036100P201 COND. 13AC036230	$	35,418.28
564150031	EQ. AIRE ACOND. MINI SPLIT 3T FRIO LENNOX EVAPLXGUHMD036100P201 COND. 13AC036230	$	35,418.28
564150032	EQ. AIRE ACOND. MINI SPLIT 3T FRIO LENNOX EVAPLXGUHMD036100P201 COND. 13AC036230	$	35,418.28
564150033	EQ. AIRE ACOND. MINI SPLIT 3T FRIO LENNOX EVAPLXGUHMD036100P201 COND. 13AC036230	$	35,418.28
564150034	EQ. AIRE ACOND. MINI SPLIT 3T FRIO LENNOX EVAPLXGUHMD036100P201 COND. 13AC036230	$	35,418.28
564150035	EQ. AIRE ACOND. MINI SPLIT 4T F/C LENNOX EVAP. LXGUHMD048100P201 COND. 14HPX048230	$	50,804.52
564150036	EQ. AIRE ACOND. MINI SPLIT 4T F/C LENNOX EVAP. LXGUHMD048100P201 COND. 14HPX048230	$	50,804.52
564150037	EQ. AIRE ACOND. MINI SPLIT 4T FRIO LENNOX EVAP. LXGUHMD048100P201 COND. 13ACX048230	$	37,792.80
564150038	EQ. AIRE ACOND. MINI SPLIT 4T FRIO LENNOX EVAP. LXGUHMD048100P201 COND. 13ACX048230	$	37,792.80
564150039	EQ. AIRE ACOND. MINI SPLIT 4T FRIO LENNOX EVAP. LXGUHMD048100P201 COND. 13ACX048230	$	37,792.80
564150040	EQ. AIRE ACOND. MINI SPLIT 4T FRIO LENNOX EVAP. LXGUHMD048100P201 COND. 13ACX048230	$	37,792.80
564150041	EQ. AIRE ACOND. MINI SPLIT 4T FRIO LENNOX EVAP. LXGUHMD048100P201 COND. 13ACX048230	$	37,792.80
564150042	EQ. AIRE ACOND. MINI SPLIT 5T F/C LENNOX EVAP. LXGUHMD060100P201 COND. 14HPX060230	$	54,207.96
564150043	EQ. AIRE ACOND. MINI SPLIT 5T F/C LENNOX EVAP. LXGUHMD060100P201 COND. 14HPX060230	$	54,207.96
564150044	EQ. AIRE ACOND. MINI SPLIT 5T F/C LENNOX EVAP. LXGUHMD060100P201 COND. 14HPX060230	$	54,207.96
564150045	EQ. AIRE ACOND. MINI SPLIT 5T F/C LENNOX EVAP. LXGUHMD060100P201 COND. 14HPX060230	$	54,207.96
564150046	EQ. AIRE ACOND. MINI SPLIT 5T FRIO LENNOX EVAP. LXGUHMD060100P201 COND. 13ACX060230	$	40,258.96
564930001	AIRE ACONDICIONADO3 TONELADASPARA USO EN LABORATORIO.	$	-
564940001	UNIDAD DE AIRE ACONDICIONADOA 573PARA USO EN LAB. ELECTROMEC.	$	-
564950001	AIRE ACONDICIONADO2 TONELADASINSTALADO EN LAB. INGENIERIA	$	-

564950002	AIRE ACONDICIONADO1.5 TONELADASINSTALADO EN LAB. INGENIERIA	$	-
564970001	AIRE SECO2 TONELADASPARA USO EN OFICINAS	$	-
564970002	AIRE ACONDICIONADO1 1/2 TONELADAINSTALADO EN OFICINA	$	-
566000001	FUENTE DE PODER LODESTARPS305	$	-
566000002	FUENTE DE PODER LGGP505	$	-
566020001	FUENTE DE VOLTAJE DE 50V5AMP	$	-
566040001	FUENTES PARA PRUEBAS EN LABORATORIO DE ELECTROMECANICAEQUIPO DE 5 MODULOS	$	-
566040002	APARATOS DE MEDICION ENERGIAPARA USO EN LABORATORIO DE ELECTROMEC. EQUIPO DE 10 MODULOS	$	-
566040003	APARATOS DE CARGA Y RELEV.ELECPARA USO EN LABORATORIO DE ELECTROMEC. EQUIPO DE 25 MODULOS	$	-
566040004	APARTOS ELECTRICOS DE REGISTROPARA PRUEBAS EN LABORATORIO DEELECT. EQUIPO DE 15 MODULOS	$	-
566050001	TRANSFORMADOR TRIFASICO MARCADE LORENZO	$	-
566050002	GENERADOR DE FUNCIONES INSTEK	$	-
566050003	GENERADOR DE FUNCIONES INSTEK	$	-
566050004	GENERADOR DE FUNCIONES INTEK	$	-
566050005	GENERADOR DE FUNCIONES INTEK	$	-
566050006	GENERADOR DE FUNCIONES INTEK	$	-
566060001	GENERADOR DE FUNCIONES	$	631.92
566080001	FUENTE PODER TRIPLE 30VDE, 3AMODELO 1670A DE BK PRECISION	$	904.58
566080002	FUENTE PODER TRIPLE 30VDE, 3AMODELO 1670A DE BK PRECISION	$	904.58
566090001	GENERADOR EVANS GAS 5.5 KW 10HP 655MG1000YW	$	4,753.23
566110001	AMPERIMETRO FLUKE XX2ETM9 GANCHO 400AMP, 600V.	$	2,088.00
566120001	FUENTE DE VOLTAJE TRIPLE,DOS SALIDAS VARIABLES DE 0 A32 VDC,0A3 Y OTRA FIJA DE 5 VDC 3 A.	$	5,161.88
566120002	FUENTE DE VOLTAJE TRIPLE,DOS SALIDAS VARIABLES DE 0 A32 VDC,0A3 Y OTRA FIJA DE 5 VDC 3 A.	$	5,161.88
566140001	FUENTE 3 SALIDAS 30V/5A+30V/5A+5V/3A	$	3,520.53
566140002	FUENTE 3 SALIDAS 30V/5A+30V/5A+5V/3A	$	3,520.53
566140003	FUENTE 3 SALIDAS 30V/5A+30V/5A+5V/3A	$	3,520.53
566140004	FUENTE 3 SALIDAS 30V/5A+30V/5A+5V/3A	$	3,520.53
566140005	FUENTE 3 SALIDAS 30V/5A+30V/5A+5V/3A	$	3,520.53
566140005	TABLERO DE ALUMBRADO DE ILUMINACION	$	15,742.38
566150001	GENERADOR DE SEÑALES 5MHZ MFG-8250A	$	4,076.93
566150002	GENERADOR DE SEÑALES 5MHZ MFG-8250A	$	4,076.93
566150003	GENERADOR DE SEÑALES 5MHZ MFG-8250A	$	4,076.93
566150004	GENERADOR DE SEÑALES 5MHZ MFG-8250A	$	4,076.93
566150005	DOBLE VOLTIMETRO 250-500V DLO102109T17/2	$	18,637.58
566150006	REGULADOR DE TENSION DE EXCITACIÓN DLO2108T01	$	17,903.38
566150007	AMPERIMETRO DE LORENZO DE HIERRO MOVIL DLO2109T2A5	$	14,458.24
566150008	VOLTIMETRO DE LORENZO DE HIERRO MOVIL (600V) DLO2109T1PV	$	10,335.38
566150009	AMPERIMETRO DE LORENZO DE HIERRO MOVIL (100A)	$	15,192.45
566150010	AMPERIMETRO DE LORENZO DE HIERRO MOVIL (100A)	$	15,192.45
566150011	AMPERIMETRO DE LORENZO DE HIERRO MOVIL DLO2109T5A	$	10,900.16
566150012	AMPERIMETRO DE LORENZO DE HIERRO MOVIL DLO2109T5A	$	10,900.16
566150013	SET DE CABLES PARA CONEXIÓN DE SISTEMAS COMPLETO DE LOREZO	$	13,102.78
567000001	PATIN HIDRAULICO ROL-LIFT5,000 PEDAL	$	-
567000002	ESPECTOFOTOMETRO	$	-
567010001	CORTADORA DE METALES	$	-
567020001	CONTROLADOR LOGICO PROGRAMABLE	$	-
567020002	LABORATORIO DE MANUFACTURAAVANZADA, COMPUTADORAS,BRAZOROBOT HERRAMIENTA DE TORNO ETC	$	-
567020003	LABORATORIO PARTNER PREMIUMNETACAD	$	-
567050001	MEDIDOR DE FUFRZA MECANICAMEHANICAL FORCE GACE	$	-
567060001	MEDIDOR DE LUZ PARA USORUDO CON ESTUCHE LUXOMETRO/DIGITALLIGHT METER	$	357.77
567060002	MEDIDOR DE LUZ PARA USORUDO CON ESTUCHE LUXOMETRO/DIGITALLIGHT METER	$	357.77
567060003	COMPRA DE HERRAMIENTAS PARA LAMAQUINA INSTRON	$	44,004.31
567060004	MAQUINA PULIDORA 20" BAJA VEL.DE 1.5. H.P. MASISA SEMINUEVA	$	805.00
567060005	DENSIMETRO DENSITO 30XP,ESTUCHE,ACC LWD26211,LWD16294	$	3,132.60
567060006	DUROMETRO MOD. THT-10 PHASE IITIPO 3R	$	1,790.31

567060007	TORNO DE BANCO 9"X20" JET	$	1,857.22
567060008	TALADRO FRESADOR RF-311MONOFASICO	$	1,581.25
567060009	DENSIMETRO DENSITO 30XP,ESTUCHE,ACC LWD26211,LWD16294	$	3,132.60
567070001	MAQUINA PARA SOLDAR	$	984.84
567080001	COMPRA DE LABORATORIOINDUSTRIAL CABINAS DEEXPERIMENTACION	$	238,560.60
567080002	COMPRA DE LAB. DE MAGNETISMO YLAB. DE FISICA. FACT. 4742,5056,5236.	$	521,758.73
567080003	LABORATORIO VOLTAJE ESTATICO,POTENCIAL ELECTRICO 1, 2, 3,	$	33,073.77
567080004	OSCILOCOPIO DIGITAL MARCA TEKTRONIX MODELO TDS 1001B CAPACIDAD 2 CANALES 40MHZ MONOCROMATI	$	3,335.89
567080005	OSCILOCOPIO DIGITAL MARCA TEKTRONIX MODELO TDS 1001B CAPACIDAD 2 CANALES 40MHZ MONOCROMATI	$	3,335.89
567090001	MAQUINA SOLDADORA LINCOLN MOD.AC-225 GLM 110-220V	$	2,843.85
567100001	OSCILOSCOPIO,DIGITAL STORAGE,40MHZ.	$	8,801.50
567110001	OSCILOSCOPIO DIGITAL CON PANTALLA DE 8.5" MARCA AGILENT.	$	8,999.16
567110002	OSCILOSCOPIO DIGITAL CON PANTALLA DE 8.5". MARCA AGILENT.	$	8,999.16
567120001	OSCILOSCOPIO DIGITAL CONPANTALLA DE 8.5". MARCA AGILENT.	$	11,255.23
567120002	OSCILOSCOPIO DIGITAL CONPANTALLA DE 8.5". MARCA AGILENT.	$	11,255.23
567120003	ESMERILADORA DWALT ANG.7 8500RPM D28491.	$	2,227.39
567120004	MOTOSIERRA GIMEX GAS. 20"IZJTASA CERO	$	2,209.80
567120005	EQUIPO DE CORTE Y SOLDAR VICTOR CS350-510.	$	2,632.67
567130001	PRENSA HIDRAULICA TRUPER C/MAN. 20 TON PREH-20.	$	6,437.99
567130002	TALADRO DEWALT ROTOMARTILLO SDS M/D25213K/QU	$	3,712.00
567130003	ML 1000 ANALOGICO 120VAC 12 ENT 24VDC,4 ENT ANALOG,8SALIDASRE,MCA AB 1761L20BWA5A SENSOR	$	8,733.80
567130004	LABORATORIO DE CONTROL Y PLC PARA MECATRONICA	$	2,134,096.39
567130005	LABORATORIO DE AUTOMATIZACIONY ARRANQUE	$	1,198,073.58
567130006	LABORATORIO DE ELECTRONEUMATICA Y ELECTROHIDRAULICA	$	1,005,641.12
567150001	OSCILOSCOPIO DIGITAL DE ALMACENAMIENTO TEKTRONIX TBS1052B C015477	$	6,486.13
567150002	OSCILOSCOPIO DIGITAL DE ALMACENAMIENTO TEKTRONIX TBS1052B C015480	$	6,486.13
567150003	OSCILOSCOPIO DIGITAL DE ALMACENAMIENTO TEKTRONIX TBS1052B C015579	$	6,486.13
567150004	CAUTIN P/SOLDAR DE ESTACIÓN 60W WELLER	$	15,339.84
567150005	ESCALERA CUPRUM EXTEN 8.850M 405-32	$	3,959.60
567150006	BOMBAROTATIVA P/QUIMICOS/SOLVENTES DOGO TULS/JH	$	2,639.62
567150007	HIDROLAVADORA DOGO TULS/1700W/PG1020	$	3,949.81
567150008	FLUXOMETROS	$	2,934.80
567150009	FLUXOMETROS	$	2,934.80
567150010	FLUXOMETROS	$	2,934.80
567930001	PRENSA PARA MONTAJECON CALOR ENCAPSULADORAPARA USO EN LAB. ELECTROMEC.	$	-
567930002	ESTROBOSCOPIO TIPO ESTUDIANTILRANGO 300-1500	$	-
567940001	MAQUINA DE INSTRON	$	-
567940002	COMPRESOR TANQUE 10.6 PIES3500 LTS. MOTOR 5CFPARA USO EN LAB. ELECTROMEC.	$	-
567940003	CALORIMETRO DE BOMBADE 110V CON TERMOMETRO DE PRE-CISION PARA LAB. ELECTROMEC.	$	-
567940004	VISCOSIMETRO DE SAYPARA USO EN LABORATORIO DEELECTROMECANICA.	$	-
567940005	CORTADORA DE MUESTRASEQUIPO PARA PRUEBAS METALOGRA-FICAS	$	-
567940007	BANCO DE FOTOELASTICIDAD	$	-
567950001	CALORIMETRO PARA GASESPARA USO EN LABORATORIO DEELECTROMECANICA.	$	-
567960001	CONTROLADOR LOGICO PROGRAMABLES7 200 STARTER KITPLC SIEMENS	$	-
567970001	SIMULADOR SISTEMAS ELECTRICOSDE POTENCIA 9 MODULOSINST. EN LAB. ELECTROMECANICA	$	-
567970003	EQUIPO PARA EL ESTUDIO DELPANDEO EN COLUMNAS Y PARA ELESTUDIO DE TORCION DE BARRAS.	$	-
567970004	MARCO DIDACTICO TRIDIMESIONALPARA EL ESTUDIO DE FUERZASINST. EN LAB. ELECTROMECANICA	$	-
567970006	UNIDAD DE BASE LAB-VOLTCIRCUITOS Y PRINCIPIOS(INTERFASE)INST. LAB. ELECTROMECANICA	$	-
567970007	MODULO DIDACTICO DE ELECTRONI-CAINST. LAB. ELECTROMECANICA	$	-
569070001	FUMIGADORA	$	683.10
569120001	PODADORA TROY-BILT 21"AUTOPROPULS M/HON	$	4,080.79
569120002	PODADORA TROY-BILT 21"AUTOPROPULS C/MOTOR BRIGSSSTRATTON.	$	4,080.79
569130001	MOTOPODADORA EVANS MOD/P22MG0700KBP,C/MOTOR KOHLER 7/HP	$	4,475.74
569130002	DESMALEZADORA CUERNOS 43CC PRO2H 18PLG DM 18G43	$	3,805.73
569130003	DESMALEZADORA CUERNOS 43CC PRO2H 18PLG DM 18G43	$	3,805.73

569150001	DESMALEZADORA GASOLINA 63CCMANGO TIPO BICI	$	3,489.74
569150002	DESMALEZADORA GASOLINA 63CCMANGO TIPO BICI	$	3,489.74
569150003	DESMALEZADORA GASOLINA 63CCMANGO TIPO BICI	$	3,489.74
569150004	PODADORA HUSQVARNA MOD.HU725A WDBBC	$	8,487.34
569150005	PODADORA HUSQVARNA MOD.HU725A WDBBC	$	8,487.34
569150006	PODADORA HUSQVARNA MOD.HU725A WDBBC	$	8,487.34
569150007	EVANS TRACTOPODADOR GOLD 42 18.5HP 7V	$	31,421.78
	TOTAL BIENES MUEBLES	**$**	**16,774,025.86**

M.A. SILVIA CÓRDOVA MENCHACA
SUBDIRECTORA ADMINISTRATIVA

M.C. ALEJANDRO MERCED VALDÉS AGUIRRE
DIRECTOR GENERAL

INSTITUTO TECNOLÓGICO DE ESTUDIOS SUPERIORES DE LA REGIÓN CARBONÍFERA, DR. ROGELIO

ITESRC

DR. ROGELIO MONTEMAYOR SEGUY

SEP

SECRETARÍA DE EDUCACIÓN PÚBLICA

Gobierno de Coahuila

SEDU

RELACIÓN DE BIENES INMUEBLES QUE COMPONEN EL PATRIMONIO

Al 31 de Diciembre del 2015.

CÓDIGO	NOMBRE DEL BIEN	VALOR EN LIBROS
581130001	COMPRA DE TERRENO DE ESTACIONAMENTO	1,000,000.00
581990001	TERRENO LOC. AL NTE DE AGUJITACOAH CON UNA SUPERFICIE DE7-21-62-62 HECTAREAS	2,346,500.00
583010001	CASETA DE VIGILANCIA ELABORADAEN CONCRETO EN SU TOTALIDADFACTURAS: 0007, 0011, 0014.	71,568.12
583020001	EDIFICIOS UTILIZADOS PARA LASAREAS DE AULAS,TALLERES,LABORATORIOS OFICINAS Y SANITARIOS	4,543,117.53
583020002	EDIFICIO UTILIZADO PARA ELLABORATORIO DEL SIM	70,195.42
583060001	CONSTRUCCION DE INCUBADORA DENEGOCIOS. FACTURAS: 0708,0712, 0719,0721 Y 0726.	472,030.67
583080001	CONTRUCCION DE LABORATORIO DEMETODOS	765,162.69
583130001	ESTRUCTURA TECHADA	1,214,200.00
583130002	EDIFICIOS UTILIZADOS PARA ESTRUCTURA TECHADA COMPLEMENTO	28,681.48
583140001	REMODELACION SANITARIOS	1,740,600.00
583960001	MONUMENTO Y ARREGLO A LOTEUB. EN LOS JARDINES DEL ITESRCFTE A BIB.(CAPSULA DEL TIEMPO)	2,937.38
	TOTAL BIENES INMUEBLES	**$ 12,254,993.29**

M.A. SILVIA CÓRDOVA MENCHACA
SUBDIRECTORA ADMINISTRATIVA

M.C. ALEJANDRO MERCED VALDÉS
DIRECTOR GENERAL

Entidad Federativa/Municipio: Instituto Tecnológico de Estudios Superiores de la Región Carbonífera; Dr. Rogelio Montemayor Seguy Relación de cuentas bancarias productivas específicas Período: Anual 2015		
CUENTAS BANCARIAS		
Fondo, Programa o Convenio	Datos de la Cuenta Bancaria	
Ingresos Propios	Scotiabank Inverlat	19000703087
Ingresos Federales	Scotiabank Inverlat	19000703354
Ingresos Estatales	Scotiabank Inverlat	19000703117
Inversión	Scotiabank Inverlat	761779729
Programa para Inclusión	Scotiabank Inverlat	19001550381

INSTITUTO TECNOLOGICO DE ESTUDIOS SUPERIORES DE LA REGION CARBONIFERA, DR. ROGELIO MONTEMAYOR SEGUY

Cuenta	Concepto	Importe
Instrumentos financieros bursátiles		0.00

Al cierre del ejercicio 2015, el Instituto Tecnológico de Estudios Superiores de la Región Carbonífera; Dr. Rogelio Montemayor Seguy, no cuenta con esquemas bursátiles.

"Bajo protesta de decir verdad declaramos que los Estados Financieros y sus notas, son razonablemente correctos y son responsabilidad del emisor"

M.A. SILVIA CÓRDOVA MENCHACA
SUBDIRECTORA ADMINISTRATIVA

M.C. ALEJANDRO MERCED VALDÉS AGUIRRE
DIRECTOR GENERAL

INSTITUTO TECNOLÓGICO DE ESTUDIOS SUPERIORES DE LA REGIÓN CARBONÍFERA, DR. ROGELIO MONTEMAYOR SEGUY

Ejercicio y Destino del Gasto Federalizados y reintegros
Enero - Diciembre 2015

Programa	Destino de los Recursos	Ejercido		Reintegro
		Devengado	Pagado	
Subsidios Federales para Organismos Descentralizados Estatales	Capítulo 1000	23,543,042.82	23,543,042.82	0
	Capítulo 2000	1,858,876.93	1,858,876.93	0
	Capítulo 3000	7,857,410.59	7,857,410.59	
	Capítulo 4000	0.00	0.00	
	Capítulo 5000	1,196,656.00	1,196,656.00	
	Total	**34,455,986.34**	**34,455,986.34**	0

M.A. SILVIA CÓRDOVA MENCHACA
SUBDIRECTORA ADMINISTRATIVA

M.C. ALEJANDRO MERCED VALDÉS AGUIRRE
DIRECTOR GENERAL