Gobierno de Coahuila

Un Estado con ENERGÍA

SEFIN

Cuenta Pública 2014

Secretaría de Finanzas

Instituto Coahuilense del Catastro y la Información Territorial

INSTITUTO COAHUILENSE DEL CATASTRO Y LA INFORMACIÓN TERRITORIAL

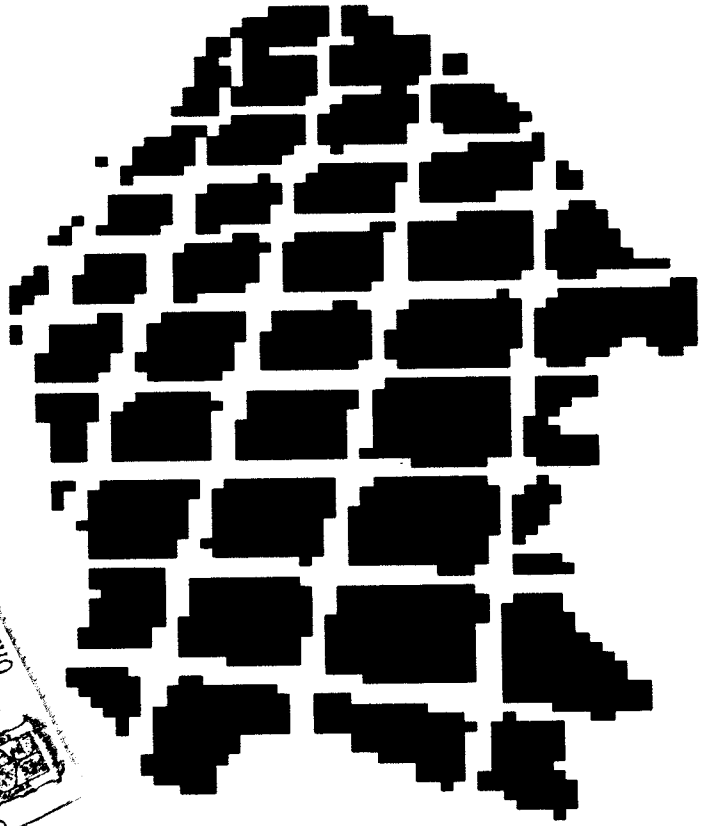

PODER LEGISLATIVO
AUDITORÍA SUPERIOR
del Estado de Coahuila
Oficialía de Partes
04 MAR 2015
Original ___ Copia ___
Oficio ___ Anexo(s) ___
Otros: ___
a Auditoría Superior del Estado se reserva la facultad de verificar que la información recibida, corresponda a la ofrecida por el peticionario.

CUENTA PUBLICA
2014

Cuenta Pública 2014
Estado de Actividades
Del 1 de enero al 31 de diciembre de 2014 y 2013
(Pesos)

Ente Público: Instituto Coahuilense del Catastro y la Información Territorial

Concepto	2014	2013
INGRESOS Y OTROS BENEFICIOS		
Ingresos de la Gestión (Nota II.1)	**5,653,563**	**5,958,719**
Impuestos	0	0
Cuotas y Aportaciones de Seguridad Social	0	0
Contribuciones de Mejoras	0	0
Derechos	0	0
Productos de Tipo Corriente	0	0
Aprovechamientos de Tipo Corriente	0	0
Ingresos por Venta de Bienes y Servicios	5,653,563	5,958,719
Ingresos no Comprendidos en las Fracciones de la Ley de Ingresos Causados en Ejercicios Fiscales Anteriores Pendientes de Liquidación o Pago	0	0
Participaciones, Aportaciones, Transferencias, Asignaciones, Subsidios y Otras Ayudas	**44,441,992**	**35,413,431**
Participaciones y Aportaciones (Nota II.1)	16,606,410	22,145,801
Transferencia, Asignaciones, Subsidios y Otras ayudas (Nota II.1)	27,835,582	13,267,630
Otros Ingresos y Beneficios	**334,203**	**0**
Ingresos Financieros (Nota II.1)	52,606	0
Incremento por Variación de Inventarios	0	0
Disminución del Exceso de Estimaciones por Pérdida o Deterioro u Obsolescencia	0	0
Disminución del Exceso de Provisiones	0	0
Otros Ingresos y Beneficios Varios (Nota II.1)	281,597	0
Total de Ingresos y Otros Beneficios	***50,429,758***	***41,372,150***

Concepto	2014	2013
GASTOS Y OTRAS PÉRDIDAS		
Gastos de Funcionamiento (Nota II.2)	**43,677,639**	**40,651,024**
Servicios Personales	22,855,148	18,634,634
Materiales y Suministros	1,458,886	1,649,653
Servicios Generales	19,363,605	20,366,737
Transferencia, Asignaciones, Subsidios y Otras Ayudas	**0**	**3,516,000**
Transferencias Internas y Asignaciones al Sector Público	0	3,516,000
Transferencias al Resto del Sector Público	0	0
Subsidios y Subvenciones	0	0
Ayudas Sociales	0	0
Pensiones y Jubilaciones	0	0
Transferencias a Fideicomisos, Mandatos y Contratos Análogos	0	0
Transferencias a la Seguridad Social	0	0
Donativos	0	0
Transferencias al Exterior	0	0
Participaciones y Aportaciones	**0**	**0**
Participaciones	0	0
Aportaciones	0	0
Convenios	0	0
Intereses, Comisiones y Otros Gastos de la Deuda Pública	**0**	**0**
Intereses de la Deuda Pública	0	0
Comisiones de la Deuda Pública	0	0
Gastos de la Deuda Pública	0	0
Costo por Coberturas	0	0
Apoyos Financieros	0	0
Otros Gastos y Pérdidas Extraordinarias (Nota II.2)	**4,308,526**	**2,965,247**
Estimaciones, Depreciaciones, Deterioros, Obsolescencia y Amortizaciones	0	0
Provisiones	0	0
Disminución de Inventarios	0	0
Aumento por Insuficiencia de Estimaciones por Pérdida o Deterioro y Obsolescencia	0	0
Aumento por Insuficiencia de Provisiones	0	0
Otros Gastos	4,308,526	2,965,247
Inversión Pública	**0**	**0**
Inversión Pública no Capitalizable	0	0
Total de Gastos y Otras Pérdidas	***47,986,165***	***47,132,271***
Resultados del Ejercicio (Ahorro/Desahorro)	***2,443,593***	***-5,760,121***

Bajo protesta de decir verdad declaramos que los Estados Financieros y sus Notas son razonablemente correctos y responsabilidad del emisor

Arq. Sergio Mier Campos
Director General

Lic. Cecilia Guevara Garza
Coordinadora Administrativa

Cuenta Pública 2014
Estado de Situación Financiera
Al 31 de diciembre de 2014 y 2013
(Pesos)

Ente Público: Instituto Coahuilense del Catastro y la Información Territorial

CONCEPTO	Año 2014	Año 2013
ACTIVO		
Activo Circulante		
Efectivo y Equivalentes (Nota I.1)	7,323,630	12,809,563
Derechos a Recibir Efectivo o Equivalentes (Nota I.2)	7,212	6,236
Derechos a Recibir Bienes o Servicios	0	0
Inventarios	0	0
Almacenes	0	0
Estimación por Pérdida o Deterioro de Activos Circulantes	0	0
Otros Activos Circulantes	0	0
Total de Activos Circulantes	**7,330,842**	**12,815,799**
Activo No Circulante		
Inversiones Financieras a Largo Plazo(Nota I.3)	7,526,469	0
Derechos a Recibir Efectivo o Equivalentes a Largo Plazo	0	0
Bienes Inmuebles, Infraestructura y Construcciones en Proceso	0	0
Bienes Muebles (Nota I.4)	3,595,850	1,502,256
Activos Intangibles (Nota I.4)	631,932	0
Depreciación, Deterioro y Amortización Acumulada de Bienes (Nota I.4)	-720,750	0
Activos Diferidos	0	0
Estimación por Pérdida o Deterioro de Activos no Circulantes	0	0
Otros Activos no Circulantes	0	0
Total de Activos No Circulantes	**11,033,501**	**1,502,256**
Total del Activo	**18,364,343**	**14,318,055**

CONCEPTO	Año 2014	Año 2013
PASIVO		
Pasivo Circulante		
Cuentas por Pagar a Corto Plazo (Nota I.5)	13,398,729	15,993,439
Documentos por Pagar a Corto Plazo	0	0
Porción a Corto Plazo de la Deuda Pública a Largo Plazo	0	0
Títulos y Valores a Corto Plazo	0	0
Pasivos Diferidos a Corto Plazo	0	0
Fondos y Bienes de Terceros en Garantía y/o Administración a Corto Plazo	0	0
Provisiones a Corto Plazo	0	0
Otros Pasivos a Corto Plazo	0	0
Total de Pasivos Circulantes	**13,398,729**	**15,993,439**
Pasivo No Circulante		
Cuentas por Pagar a Largo Plazo	0	0
Documentos por Pagar a Largo Plazo	0	0
Deuda Pública a Largo Plazo	0	0
Pasivos Diferidos a Largo Plazo	0	0
Fondos y Bienes de Terceros en Garantía y/o en Administración a Largo Plazo	0	0
Provisiones a Largo Plazo	0	0
Total de Pasivos No Circulantes	**0**	**0**
Total del Pasivo	**13,398,729**	**15,993,439**
HACIENDA PÚBLICA/ PATRIMONIO		
Hacienda Pública/Patrimonio Contribuido	**4,227,781**	**1,502,254**
Aportaciones	4,227,781	1,502,254
Donaciones de Capital	0	0
Actualización de la Hacienda Pública / Patrimonio	0	0
Hacienda Pública/Patrimonio Generado	**737,833**	**-3,177,638**
Resultados del Ejercicio (Ahorro / Desahorro)	2,443,593	-5,760,121
Resultados de Ejercicios Anteriores	-1,705,760	2,582,483
Revalúos	0	0
Reservas	0	0
Rectificaciones de Resultados de Ejercicios Anteriores	0	0
Exceso o Insuficiencia en la Actualización de la Hacienda Publica/Patrimonio	**0**	**0**
Resultado por Posición Monetaria	0	0
Resultado por Tenencia de Activos no Monetarios	0	0
Total Hacienda Pública/ Patrimonio	**4,965,614**	**-1,675,384**
Total del Pasivo y Hacienda Pública / Patrimonio	**18,364,343**	**14,318,055**

Bajo protesta de decir verdad declaramos que los Estados Financieros y sus Notas son razonablemente correctos y responsabilidad del emisor

Arq. Sergio Mier Campos
Director General

Lic. Cecilia Guevara Garza
Coordinadora Administrativa

Cuenta Pública 2014
Estado de Cambios en la Situación Financiera
Del 1 de enero al 31 de diciembre de 2014 y 2013
(Pesos)

Ente Público: Instituto Coahuilense del Catastro y la Información Territorial

Concepto	Origen	Aplicación
ACTIVO	**6,206,683**	**10,262,971**
Activo Circulante	**5,485,933**	**976**
Efectivo y Equivalentes	5,485,933	0
Derechos a Recibir Efectivo o Equivalentes	0	976
Derechos a Recibir Bienes o Servicios	0	0
Inventarios	0	0
Almacenes	0	0
Estimación por Pérdida o Deterioro de Activos Circulantes	0	0
Otros Activos Circulantes	0	0
Activo No Circulante	**720,750**	**10,261,995**
Inversiones Financieras a Largo Plazo	0	7,526,469
Derechos a Recibir Efectivo o Equivalentes a Largo Plazo	0	0
Bienes Inmuebles, Infraestructura y Construcciones en Proceso	0	0
Bienes Muebles	0	2,093,594
Activos Intangibles	0	631,932
Depreciación, Deterioro y Amortización Acumulada de Bienes	720,750	0
Activos Diferidos	0	0
Estimación por Pérdida o Deterioro de Activos no Circulantes	0	0
Otros Activos no Circulantes	0	0

Concepto	Origen	Aplicación
PASIVO	**0**	**2,594,710**
Pasivo Circulante	**0**	**2,594,710**
Cuentas por Pagar a Corto Plazo	0	2,594,710
Documentos por Pagar a Corto Plazo	0	0
Porción a Corto Plazo de la Deuda Pública a Largo Plazo	0	0
Títulos y Valores a Corto Plazo	0	0
Pasivos Diferidos a Corto Plazo	0	0
Fondos y Bienes de Terceros en Garantía y/o Administración a Corto Plazo	0	0
Provisiones a Corto Plazo	0	0
Otros Pasivos a Corto Plazo	0	0
Pasivo No Circulante	**0**	**0**
Cuentas por Pagar a Largo Plazo	0	0
Documentos por Pagar a Largo Plazo	0	0
Deuda Pública a Largo Plazo	0	0
Pasivos Diferidos a Largo Plazo	0	0
Fondos y Bienes de Terceros en Garantía y/o en Administración a Largo Plazo	0	0
Provisiones a Largo Plazo	0	0
HACIENDA PÚBLICA/ PATRIMONIO	**10,929,241**	**4,288,243**
Hacienda Pública/Patrimonio Contribuido	**2,725,527**	**0**
Aportaciones	2,725,527	0
Donaciones de Capital	0	0
Actualización de la Hacienda Pública / Patrimonio	0	0
Hacienda Pública/Patrimonio Generado	**8,203,714**	**4,288,243**
Resultados del Ejercicio (Ahorro / Desahorro)	8,203,714	0
Resultados de Ejercicios Anteriores	0	4,288,243
Revalúos	0	0
Reservas	0	0
Rectificaciones de Resultados de Ejercicios Anteriores	0	0
Exceso o Insuficiencia en la Actualización de la Hacienda Pública/Patrimonio	**0**	**0**
Resultado por Posición Monetaria	0	0
Resultado por Tenencia de Activos no Monetarios	0	0

Bajo protesta de decir verdad declaramos que los Estados Financieros y sus Notas son razonablemente correctos y responsabilidad del emisor

Arq. Sergio Mier Campos
Director General

Lic. Cecilia Guevara Garza
Coordinadora Administrativa

Cuenta Pública 2014
Estado Analítico del Activo
Del 1 de enero al 31 de diciembre de 2014
(Pesos)

Ente Público: Instituto Coahuilense del Catastro y la Información Territorial

Concepto	Saldo Inicial 1	Cargos del Periodo 2	Abonos del Periodo 3	Saldo Final 4 =(1+2-3)	Variación del Periodo (4-1)
ACTIVO	**14,318,055**	**78,239,083**	**74,192,795**	**18,364,343**	**4,046,288**
Activo Circulante	**12,815,799**	**64,353,136**	**69,838,093**	**7,330,842**	**-5,484,957**
Efectivo y Equivalentes	12,809,563	64,254,439	69,740,372	7,323,630	-5,485,933
Derechos a Recibir Efectivo o Equivalentes	6,236	98,697	97,721	7,212	976
Derechos a Recibir Bienes o Servicios	0	0	0	0	0
Inventarios	0	0	0	0	0
Almacenes	0	0	0	0	0
Estimación por Pérdida o Deterioro de Activos Circulantes	0	0	0	0	0
Otros Activos Circulantes	0	0	0	0	0
Activo No Circulante	**1,502,256**	**13,885,947**	**4,354,702**	**11,033,501**	**9,531,245**
Inversiones Financieras a Largo Plazo	0	11,087,604	3,561,135	7,526,469	7,526,469
Derechos a Recibir Efectivo o Equivalentes a Largo Plazo	0	0	0	0	0
Bienes Inmuebles, Infraestructura y Construcciones en Proceso	0	0	0	0	0
Bienes Muebles	1,502,256	2,166,412	72,818	3,595,850	2,093,594
Activos Intangibles	0	631,932	0	631,932	631,932
Depreciación, Deterioro y Amortización Acumulada de Bienes	0	0	720,750	-720,750	-720,750
Activos Diferidos	0	0	0	0	0
Estimación por Pérdida o Deterioro de Activos no Circulantes	0	0	0	0	0
Otros Activos no Circulantes	0	0	0	0	0

Bajo protesta de decir verdad declaramos que los Estados Financieros y sus Notas son razonablemente correctos y responsabilidad del emisor

Arq. Sergio Mier Campos
Director General

Lic. Cecilia Guevara Garza
Coordinadora Administrativa

Cuenta Pública 2014
Estado Analítico de la Deuda y Otros Pasivos
Del 1 de enero al 31 de diciembre de 2014
(Pesos)

Ente Público: **Instituto Coahuilense del Catastro y la Información Territorial**

Denominación de las Deudas	Moneda de Contratación	Institución o Pais Acreedor	Saldo Inicial del Periodo	Saldo Final del Periodo
DEUDA PÚBLICA				
Corto Plazo				
Deuda Interna			**0**	**0**
Instituciones de Crédito			0	0
Títulos y Valores			0	0
Arrendamientos Financieros			0	0
Deuda Externa			**0**	**0**
Organismos Financieros Internacionales			0	0
Deuda Bilateral			0	0
Títulos y Valores			0	0
Arrendamientos Financieros			0	0
Subtotal a Corto Plazo			***0***	***0***
Largo Plazo				
Deuda Interna			**0**	**0**
Instituciones de Crédito			0	0
Títulos y Valores			0	0
Arrendamientos Financieros			0	0
Deuda Externa			**0**	**0**
Organismos Financieros Internacionales			0	0
Deuda Bilateral			0	0
Títulos y Valores			0	0
Arrendamientos Financieros			0	0
Subtotal a Largo Plazo			***0***	***0***
Otros Pasivos			**15,993,436**	**13,193,954**
Total Deuda y Otros Pasivos			***15,993,436***	***13,193,954***

Bajo protesta de decir verdad declaramos que los Estados Financieros y sus Notas son razonablemente correctos y responsabilidad del emisor

Arq. Sergio Mier Campos
Director General

Lic. Cecilia Guevara Garza
Coordinadora Administrativa

Cuenta Pública 2014
Estado de Variación en la Hacienda Pública (Nota III)
Del 1 de enero al 31 de diciembre de 2014
(pesos)

Ente Público: **Instituto Coahuilense del Catastro y la Información Territorial**

Concepto	Hacienda Publica/Patrimonio Contribuido	Hacienda Pública/Patrimonio Generado de Ejercicios Anteriores	Hacienda Pública/Patrimonio Generado del Ejercicio	Ajustes por Cambios de Valor	TOTAL
Rectificaciones de Resultados de Ejercicios Anteriores	**0**	**0**	**0**	**0**	**0**
Patrimonio Neto Inicial Ajustado del Ejercicio	**0**	**0**	**0**	**0**	**0**
Aportaciones	0	0	0	0	0
Donaciones de Capital	0	0	0	0	0
Actualización de la Hacienda Pública/Patrimonio	0	0	0	0	0
Variaciones de la Hacienda Pública/Patrimonio Neto del Ejercicio	**0**	**2,582,483**	**-5,760,121**	**0**	**-3,177,638**
Resultados del Ejercicio (Ahorro/Desahorro)	0	0	-5,760,121	0	-5,760,121
Resultados de Ejercicios Anteriores	0	2,582,483	0	0	2,582,483
Revalúos	0	0	0	0	0
Reservas	0	0	0	0	0
Hacienda Pública/Patrimonio Neto Final del Ejercicio 2013	**0**	**2,582,483**	**-5,760,121**	**0**	**-3,177,638**
Cambios en la Hacienda Pública/Patrimonio Neto del Ejercicio 2014	**0**	**0**	**0**	**0**	**0**
Aportaciones	0	0	0	0	0
Donaciones de Capital	0	0	0	0	0
Actualización de la Hacienda Pública/Patrimonio	0	0	0	0	0
Variaciones de la Hacienda Pública/Patrimonio Neto del Ejercicio 2014	**0**	**-4,288,243**	**2,443,593**	**0**	**-1,844,650**
Resultados del Ejercicio (Ahorro/Desahorro)	0	0	2,443,593	0	2,443,593
Resultados de Ejercicios Anteriores	0	-4,288,243	0	0	-4,288,243
Revalúos	0	0	0	0	0
Reservas	0	0	0	0	0
Saldo Neto en la Hacienda Pública / Patrimonio 2014	**0**	**-1,705,760**	**2,443,593**	**0**	**737,833**

Bajo protesta de decir verdad declaramos que los Estados Financieros y sus Notas son razonablemente correctos y responsabilidad del emisor

Arq. Sergio Mier Campos
Director General

Lic. Cecilia Guevara Garza
Coordinadora Administrativa

Cuenta Pública 2014

Estado de Flujos de Efectivo

Del 1 de enero al 31 de diciembre de 2014 (Nota IV)

(Pesos)

Ente Público: **Instituto Coahuilense del Catastro y la Información Territorial**

CONCEPTO					
ORIGEN	***Primer Trimestre***	***Segundo Trimestre***	***Tercer Trimestre***	***Cuarto Trimestre***	***Total***
Saldo inicial en Bancos	12,739,840.00	3,050,112.00	2,737,685.00	2,860,926.00	12,739,840.00
Aportaciones de Gobiemo del Estado	720,000.00	11,941,484.00	1,704,303.00	2,240,623.00	16,606,410.00
Otros Ingresos	3,467,576.00	3,761,257.00	5,380,116.00	21,214,399.00	33,823,348.00
Caja	-	-	-	18,041.00	18,041.00
Valuacion de Bienes	6,367.00	-	-	3,583.00	9,950.00
Inversiones en Valores	-	1,698,413.00	682,207.00	-	2,380,620.00
Funcionarios y Empleados	-	-	1,123.00	-	1,123.00
Acreedores Diversos	-	-	-	10,513,551.00	10,513,551.00
Activo Fijo	-	-	-	712,189.00	712,189.00
Retenciones Fiscales	4,613.00	168,696.00	116,155.00	-	289,464.00
Resultado Ejercicios Anteriores	-	1,527,000.00	-	-	1,527,000.00
Patrimonio	2,523,988.00	145,120.00	47,857.00	8,561.00	2,725,526.00
	19,462,384.00	**22,292,082.00**	**10,669,446.00**	**37,571,873.00**	**81,347,062.00**
APLICACIÓN					
Servicios Personales	664,458.00	9,932,162.00	5,261,640.00	6,996,888.00	22,855,148.00
Materiales y Suministros	408,624.00	437,362.00	295,832.00	317,068.00	1,458,886.00
Servicios Generales	1,442,842.00	4,591,952.00	1,902,739.00	11,426,072.00	19,363,605.00
Bienes Muebles e Inmuebles	25,156.00	28,632.00	16,426.00	4,238,311.00	4,308,525.00
Caja	3,080.00	-	-	-	3,080.00
Funcionarios y Empleados	1,500.00	1,123.00	-	4,712.00	7,335.00
Activo Fijo	2,523,988.00	145,120.00	47,857.00	-	2,716,965.00
Ejercicios Anteriores	-	-	55,124.00	-	55,124.00
Valuacion de Bienes	-	2,876.00	1,839.00	-	4,715.00
Inversiones en Valores	2,681,578.00	-	-	7,225,512.00	9,907,090.00
Retenciones Fiscales	-	-	-	94,442.00	94,442.00
Acreedores Diversos	8,661,046.00	4,415,171.00	227,063.00	-	13,303,280.00
Saldo Final en Bancos	3,050,112.00	2,737,685.00	2,860,926.00	7,268,868.00	7,268,868.00
	19,462,384.00	**22,292,083.00**	**10,669,446.00**	**37,571,873.00**	**81,347,063.00**

Bajo protesta de decir verdad declaramos que los Estados Financieros y sus Notas son razonablemente correctos y responsabilidad del emisor

Arq. Sergio Mier Candos
Director General

Lic. Cecilia Guevara Garza
Coordinadora Administrativa

Cuenta Pública 2014
Instituto Coahuilense del Catastro y la Información Territorial
Estado Analítico de Ingresos
Del 1 de enero al 31 de diciembre de 2014

Rubro de Ingresos	Ingreso Estimado (1)	Ampliaciones y Reducciones (2)	Modificado (3= 1 + 2)	Devengado (4)	Recaudado (5)	Diferencia (6 = 5 - 1)
Impuestos	281597	0	281597	281597	281597	0
Cuotas y Aportaciones de Seguridad Social	0	0	0	0	0	0
Contribuciones de Mejoras	0	0	0	0	0	0
Derechos	0	0	0	0	0	0
Productos	52606	0	52606	52606	52606	0
Corriente	0	0	0	0	0	0
Capital	0	0	0	0	0	0
Aprovechamientos	0	0	0	0	0	0
Corriente	0	0	0	0	0	0
Capital	0	0	0	0	0	0
Ingresos por Ventas de Bienes y Servicios	5653563.15	0	5653563.15	5653563.15	5653563.15	0
Participaciones y Aportaciones	16606410.01	0	16606410.01	16606410.01	16606410.01	0
Transferencias, Asignaciones, Subsidios y Otras Ayudas	27835582	0	27835582	27835582	27835582	0
Ingresos Derivados de Financiamientos	0	0	0	0	0	0
Total	50429758.16	0	50429758.16	50429758.16	50429758.16	0
				Ingresos excedentes¹		

Estado Analítico de Ingresos Por Fuente de Financiamiento	Ingreso Estimado (1)	Ampliaciones y Reducciones (2)	Modificado (3= 1 + 2)	Devengado (4)	Recaudado (5)	Diferencia (6 = 5 - 1)
Ingresos del Gobierno	**44,776,195.01**	**0.00**	**44,776,195.01**	**44,776,195.01**	**44,776,195.01**	**0**
Impuestos	281,597.00	0.00	281,597.00	281,597.00	281,597.00	0
Contribuciones de Mejoras	0.00	0.00	0.00	0.00	0.00	0
Derechos	0.00	0.00	0.00	0.00	0.00	0
Productos	52,606.00	0.00	52,606.00	52,606.00	52,606.00	0
Corriente	0.00	0.00	0.00	0.00	0.00	0
Capital	0.00	0.00	0.00	0.00	0.00	0
Aprovechamientos	0.00	0.00	0.00	0.00	0.00	0
Corriente	0.00	0.00	0.00	0.00	0.00	0
Capital	0.00	0.00	0.00	0.00	0.00	0
Participaciones y Aportaciones	16,606,410.01	0.00	16,606,410.01	16,606,410.01	16,606,410.01	0
Transferencias, Asignaciones, Subsidios y Otras Ayudas	27,835,582.00	0.00	27,835,582.00	27,835,582.00	27,835,582.00	0
Ingresos de Organismos y Empresas	**5,653,563.15**	**0.00**	**5,653,563.15**	**5,653,563.15**	**5,653,563.15**	**0**
Cuotas y Aportaciones de Seguridad Social	0.00	0.00	0.00	0.00	0.00	0
Ingresos por Ventas de Bienes y Servicios	5,653,563.15	0.00	5,653,563.15	5,653,563.15	5,653,563.15	0
Transferencias, Asignaciones, Subsidios y Otras Ayudas	0.00	0.00	0.00	0.00	0.00	0
Ingresos derivados de financiamiento	**0.00**	**0.00**	**0.00**	**0.00**	**0.00**	**0**
Ingresos Derivados de Financiamientos	0.00	0.00	0.00	0.00	0.00	0
Total	50,429,758.16	0.00	50,429,758.16	50,429,758.16	50,429,758.16	
				Ingresos excedentes¹		-

¹ Los ingresos excedentes se presentan para efectos de cumplimiento de la Ley General de Contabilidad Gubernamental y el importe reflejado debe ser siempre mayor a cero

Arq. Sergio Mier Campos
Director General

Lic. Cecilia Guevara Garza
Coordinadora Administrativa

Cuenta Pública 2014

Instituto Coahuilense del Catastro y la Información Territorial

Estado Analítico del Ejercicio del Presupuesto de Egresos

Clasificación Administrativa

Del 1 de enero al 31 de diciembre de 2014

Concepto	Egresos					
	Aprobado	Ampliaciones/ (Reducciones)	Modificado	Devengado	Pagado	Subejercicio
	1	2	3 = (1 + 2)	4	5	6 = (3 - 4)
Dependencia o Unidad Administrativa 1			0			0
Dependencia o Unidad Administrativa 2			0			0
Dependencia o Unidad Administrativa 3			0			0
Dependencia o Unidad Administrativa 4			0			0
Dependencia o Unidad Administrativa 6			0			0
Dependencia o Unidad Administrativa 7			0			0
Dependencia o Unidad Administrativa 8			0			0
Dependencia o Unidad Administrativa 9			0			0
Dependencia o Unidad Administrativa xx			0			0
Total del Gasto	0	0	0	0	0	0

Arq. Sergio Miel Campos
Director General

Lic. Cecilia Guevara Garza
Coordinadora Administrativa

Cuenta Pública 2014

Instituto Coahuilense del Catastro y la Información Territorial

Estado Analítico del Ejercicio del Presupuesto de Egresos

Clasificación Económica (por Tipo de Gasto)

Del 1 de enero al 31 de diciembre de 2014

Concepto	Egresos					
	Aprobado	Ampliaciones/ (Reducciones)	Modificado	Devengado	Pagado	Subejercicio
	1	2	3 = (1 + 2)	4	5	6 = (3 - 4)
Gasto Corriente	23,438,000.00	0.00	23,438,000.00	23,438,000.00	47,986,165.00	0
Gasto de Capital			0.00			0
Amortización de la Deuda y Disminución de Pasivos			0.00			0
Total del Gasto	**23,438,000.00**	**0.00**	**23,438,000.00**	**23,438,000.00**	**47,986,165.00**	**0**

Arq. Sergio Mier Campos
Director General

Lic. Cecilia Guevara Garza
Coordinadora Administrativa

Cuenta Pública 2014

Instituto Coahuilense del Catastro y la Información Territorial

Estado Analítico del Ejercicio del Presupuesto de Egresos

Clasificación por Objeto del Gsto (Capítulo y Concepto)

Del 1 de enero al 31 de diciembre de 2014

Concepto	Egresos					
	Aprobado	Ampliaciones/ (Reducciones)	Modificado	Devengado	Pagado	Subejercicio
	1	2	3 = (1 + 2)	4	5	6 = (3 - 4)
Servicios Personales	**22,855,148.07**	**0.00**	**22,855,148.07**	**22,855,148.07**	**22,855,148.07**	**0.00**
Remuneraciones al Personal de Carácter Permanente	8,008,629.85		8,008,629.85	8,008,629.85	8,008,629.85	0.00
Remuneraciones al Personal de Carácter Transitorio	1,815,743.00		1,815,743.00	1,815,743.00	1,815,743.00	0.00
Remuneraciones Adicionales y Especiales	12,444,722.00		12,444,722.00	12,444,722.00	12,444,722.00	0.00
Seguridad Social	586,053.22		586,053.22	586,053.22	586,053.22	0.00
Otras Prestaciones Sociales y Económicas			0.00			0.00
Previsiones			0.00			0.00
Pago de Estímulos a Servidores Públicos			0.00			0.00
Materiales y Suministros	**1,458,885.76**	**0.00**	**1,458,885.76**	**1,458,885.76**	**1,458,885.76**	**0.00**
Materiales de Administración, Emisión de Documentos y Artículos Oficiales	699,234.21		699,234.21	699,234.21	699,234.21	0.00
Alimentos y Utensilios	183,524.32		183,524.32	183,524.32	183,524.32	0.00
Materias Primas y Materiales de Producción y Comercialización			0.00			0.00
Materiales y Artículos de Construcción y de Reparación	2,307.41		2,307.41	2,307.41	2,307.41	0.00
Productos Químicos, Farmacéuticos y de Laboratorio			0.00			0.00
Combustibles, Lubricantes y Aditivos	529,599.49		529,599.49	529,599.49	529,599.49	0.00
Vestuario, Blancos, Prendas de Protección y Artículos Deportivos			0.00			0.00
Materiales y Suministros Para Seguridad			0.00			0.00
Herramientas, Refacciones y Accesorios Menores	44,220.33		44,220.33	44,220.33	44,220.33	0.00
Servicios Generales	**19,363,605.38**	**0.00**	**19,363,605.38**	**19,363,605.38**	**19,363,605.38**	**0.00**
Servicios Básicos	151,469.47		151,469.47	151,469.47	151,469.47	0.00
Servicios de Arrendamiento	249,240.15		249,240.15	249,240.15	249,240.15	0.00
Servicios Profesionales, Científicos, Técnicos y Otros Servicios	16,020,999.98		16,020,999.98	16,020,999.98	16,020,999.98	0.00
Servicios Financieros, Bancarios y Comerciales	84,858.91		84,858.91	84,858.91	84,858.91	0.00
Servicios de Instalación, Reparación, Mantenimiento y Conservación	425,096.89		425,096.89	425,096.89	425,096.89	0.00
Servicios de Comunicación Social y Publicidad.			0.00			0.00
Servicios de Traslado y Viáticos	56,072.98		56,072.98	56,072.98	56,072.98	0.00
Servicios Oficiales	412,379.00		412,379.00	412,379.00	412,379.00	0.00
Otros Servicios Generales	1,963,488.00		1,963,488.00	1,963,488.00	1,963,488.00	0.00
Transferencias, Asignaciones, Subsidios y Otras Ayudas	**0.00**	**0.00**	**0.00**	**0.00**	**0.00**	**0.00**
Transferencias Internas y Asignaciones al Sector Público			0.00			0.00
Transferencias al Resto del Sector Público			0.00			0.00
Subsidios y Subvenciones			0.00			0.00

Ayudas Sociales			0.00			0.00
Pensiones y Jubilaciones			0.00			0.00
Transferencias a Fideicomisos, Mandatos y Otros Análogos			0.00			0.00
Transferencias a la Seguridad Social			0.00			0.00
Donativos			0.00			0.00
Transferencias al Exterior			0.00			0.00
Bienes Muebles, Inmuebles e Intangibles	**3,587,775.52**	**0.00**	**3,587,775.52**	**3,587,775.52**	**3,587,775.52**	**0.00**
Mobiliario y Equipo de Administración	3,584,776.12		3,584,776.12	3,584,776.12	3,584,776.12	0.00
Mobiliario y Equipo Educacional y Recreativo	2,999.40		2,999.40	2,999.40	2,999.40	0.00
Equipo e Instrumental Médico y de Laboratorio			0.00			0.00
Vehículos y Equipo de Transporte			0.00			0.00
Equipo de Defensa y Seguridad			0.00			0.00
Maquinaria, Otros Equipos y Herramientas			0.00			0.00
Activos Biológicos			0.00			0.00
Bienes Inmuebles			0.00			0.00
Activos Intangibles			0.00			0.00
Inversión Pública	**0.00**	**0.00**	**0.00**	**0.00**	**0.00**	**0.00**
Obra Pública en Bienes de Dominio Público			0.00			0.00
Obra Pública en Bienes Propios			0.00			0.00
Proyectos Productivos y Acciones de Fomento			0.00			0.00
Inversiones Financieras y Otras Provisiones	**0.00**	**0.00**	**0.00**	**0.00**	**0.00**	**0.00**
Inversiones Para el Fomento de Actividades Productivas.			0.00			0.00
Acciones y Participaciones de Capital			0.00			0.00
Compra de Títulos y Valores			0.00			0.00
Concesión de Préstamos			0.00			0.00
Inversiones en Fideicomisos, Mandatos y Otros Análogos			0.00			0.00
Otras Inversiones Financieras			0.00			0.00
Provisiones para Contingencias y Otras Erogaciones Especiales			0.00			0.00
Participaciones y Aportaciones	**0.00**	**0.00**	**0.00**	**0.00**	**0.00**	**0.00**
Participaciones			0.00			0.00
Aportaciones			0.00			0.00
Convenios			0.00			0.00
Deuda Pública	**0.00**	**0.00**	**0.00**	**0.00**	**0.00**	**0.00**
Amortización de la Deuda Pública			0.00			0.00
Intereses de la Deuda Pública			0.00			0.00
Comisiones de la Deuda Pública			0.00			0.00
Gastos de la Deuda Pública			0.00			0.00
Costo por Coberturas			0.00			0.00
Apoyos Financieros			0.00			0.00
Adeudos de Ejercicios Fiscales Anteriores (Adefas)			0.00			0.00
Total del Gasto	**47,265,414.73**	**0.00**	**47,265,414.73**	**47,265,414.73**	**47,265,414.73**	**0.00**

Arq. Sergio Mier Campos
Director General

Lic. Cecilia Guevara Garza
Coordinadora Administrativa

Cuenta Publica 2014

Instituto Coahuilense del Catastro y la Información Territorial

Estado Analítico del Ejercicio del Presupuesto de Egresos

Clasificación Funcional (Finalidad y Función)

Del 1 de enero al 31 de diciembre 2014

Concepto	Egresos					
	Aprobado	Ampliaciones/ (Reducciones)	Modificado	Devengado	Pagado	Subejercicio
	1	2	3 = (1 + 2)	4	5	6 = (3 - 4)
Gobierno	0	0	0	0	0	0
Legislación			0			0
Justicia			0			0
Coordinación de la Política de Gobierno			0			0
Relaciones Exteriores			0			0
Asuntos Financieros y Hacendarios			0			0
Seguridad Nacional			0			0
Asuntos de Orden Público y de Seguridad Interior			0			0
Otros Servicios Generales			0			0
Desarrollo Social	0	0	0	0	0	0
Protección Ambiental			0			0
Vivienda y Servicios a la Comunidad			0			0
Salud			0			0
Recreación, Cultura y Otras Manifestaciones Sociales			0			0
Educación			0			0
Protección Social			0			0
Otros Asuntos Sociales			0			0
Desarrollo Económico	0	0	0	0	0	0
Asuntos Económicos, Comerciales y Laborales en General			0			0
Agropecuaria, Silvicultura, Pesca y Caza			0			0
Combustibles y Energía			0			0
Minería, Manufacturas y Construcción			0			0
Transporte			0			0
Comunicaciones			0			0
Turismo			0			0
Ciencia, Tecnología e Innovación			0			0
Otras Industrias y Otros Asuntos Económicos			0			0
Otras no Clasificadas en Funciones Anteriores	0	0	0	0	0	0
Transacciones de la Deuda Publica / Costo Financiero de la Deuda			0			0
Transferencias, Participaciones y Aportaciones entre Diferentes Niveles y Ordenes de Gobierno			0			0
Saneamiento del Sistema Financiero			0			0
Adeudos de Ejercicios Fiscales Anteriores			0			0
Total del Gasto	0	0	0	0	0	0

Arq. Sergio Mier Campos
Director General

Lic. Cecilia Guevara Garza
Coordinadora Administrativa

Cuenta Pública 2014

Instituto Coahuilense del Catastro y la Información Territorial

Endeudamiento Neto

Del 1 de enero al 31 de diciembre de 2014

Identificación de Crédito o Instrumento	Contratación / Colocación A	Amortización B	Endeudamiento Neto C = A - B
	Créditos Bancarios		
			0
			0
			0
			0
			0
			0
Total Créditos Bancarios	0	0	0
	Otros Instrumentos de Deuda		
			0
			0
			0
			0
			0
			0
			0
			0
Total Otros Instrumentos de Deuda	0	0	0
TOTAL	0	0	0

Arq. Sergio Mier Campos
Director General

Lic. Cecilia Guevara Garza
Coordinadora Administrativa

Cuenta Pública 2014
Instituto Coahuilense del Catastro y la Información Territorial
Intereses de la Deuda
Del 1 de enero al 31 de diciembre de 2014

Identificación de Crédito o Instrumento	Devengado	Pagado
Créditos Bancarios		
Total de Intereses de Créditos Bancarios	0	0
Otros Instrumentos de Deuda		
Total de Intereses de Otros Instrumentos de Deuda	0	0
TOTAL	0	0

Arq. Sergio Mier Campos
Director General

Lic. Cecilia Guevara Garza
Coordinadora Administrativa

Cuenta Pública 2014

Instituto Coahuilense del Catastro y la Información Territorial

Gasto por Categoria Programatica

Del 1 de enero al 31 de diciembre 2014

Concepto	Egresos					
	Aprobado	Ampliaciones/ (Reducciones)	Modificado	Devengado	Pagado	Subejercicio
	1	2	3 = (1 + 2)	4	5	6 = (3 - 4)
Programas						
Subsidios: Sector Social y Privado o Entidades Federativas y Municipios	0	0	0	0	0	0
Sujetos a Reglas de Operación			0			0
Otros Subsidios			0			0
Desempeño de las Funciones	0	0	0	0	0	0
Prestación de Servicios Públicos			0			0
Provisión de Bienes Públicos			0			0
Planeación, seguimiento y evaluación de políticas públicas			0			0
Promoción y fomento			0			0
Regulación y supervisión			0			0
Funciones de las Fuerzas Armadas (Únicamente Gobierno Federal)			0			0
Específicos			0			0
Proyectos de Inversión			0			0
Administrativos y de Apoyo	0	0	0	0	0	0
Apoyo al proceso presupuestario y para mejorar la eficiencia institucional			0			0
Apoyo a la función pública y al mejoramiento de la gestión			0			0
Operaciones ajenas			0			0
Compromisos	0	0	0	0	0	0
Obligaciones de cumplimiento de resolución jurisdiccional			0			0
Desastres Naturales			0			0
Obligaciones	0	0	0	0	0	0
Pensiones y jubilaciones			0			0
Aportaciones a la seguridad social			0			0
Aportaciones a fondos de estabilización			0			0
Aportaciones a fondos de inversión y reestructura de pensiones			0			0
Programas de Gasto Federalizado (Gobierno Federal)	0	0	0	0	0	0
Gasto Federalizado			0			0
Participaciones a entidades federativas y municipios			0			0
Costo financiero, deuda o apoyos a deudores y ahorradores de la banca			0			0
Adeudos de ejercicios fiscales anteriores			0			0
Total del Gasto	0	0	0	0	0	0

Arq. Sergio Mier Campos
Director General

Lic. Cecilia Guevara Garza
Coordinadora Administrativa

Poder Ejecutivo / Legislativo / Judicial / Autónomo / Sector Paraestatal

Indicadores de Postura Fiscal

Del 1 de enero al 31 de diciembre de 2014

Concepto	Estimado	Devengado	Pagado [3]
I. Ingresos Presupuestarios (I=1+2)	50,429,758.16	50,429,758.16	50,429,758.16
1. Ingresos del Gobierno de la Entidad Federativa [1]	44,776,195.01	44,776,195.01	44,776,195.01
2. Ingresos del Sector Paraestatal [1]	5,653,563.15	5,653,563.15	5,653,563.15
II. Egresos Presupuestarios (II=3+4)	0.00	0.00	0.00
3. Egresos del Gobierno de la Entidad Federativa [2]			
4. Egresos del Sector Paraestatal [2]			
III. Balance Presupuestario (Superávit o Déficit) (III = I - II)	50,429,758.16	50,429,758.16	50,429,758.16

Concepto	Estimado	Devengado	Pagado [3]
III. Balance presupuestario (Superávit o Déficit)	50,429,758.16	50,429,758.16	50,429,758.16
IV. Intereses, Comisiones y Gastos de la Deuda			
V. Balance Primario (Superávit o Déficit) (V= III - IV)	**50,429,758.16**	**50,429,758.16**	**50,429,758.16**

Concepto	Estimado	Devengado	Pagado [3]
A. Financiamiento	0.00	0.00	0.00
B. Amortización de la deuda			
C. Endeudamiento ó desendeudamiento (C = A - B)	**0**	**0**	**0**

1 Los Ingresos que se presentan son los ingresos presupuestario totales sin incluir los ingresos por financiamientos. Los Ingresos del Gobierno de la Entidad Federativa corresponden a los del Poder Ejecutivo, Legislativo Judicial y Autónomos

2 Los egresos que se presentan son los egresos presupuestarios totales sin incluir los egresos por amortización. Los egresos del Gobierno de la Entidad Federativa corresponden a los del Poder Ejecutivo, Legislativo, Judicial y Órganos Autónomos

3 Para Ingresos se reportan los ingresos recaudados; para egresos se reportan los egresos pagados

Arq. Sergio Mier Campos
Director General

Lic. Cecilia Guevara Garza
Coordinadora Administrativa

Relación de Bienes Muebles que Componen el Patrimonio
Cuenta Pública 2014
(Pesos)

Ente Público: INSTITUTO COAHUILENSE DEL CATASTRO Y LA INFORMACION TERRITORIAL

Código	Descripción del Bien Mueble	Valor en libros
510001	CALCULADORA ELECTRICA 12 DIGITOS	21
510002	GRAPADORA DE MAT. PLASTICO	12
510003	GUILLOTINA	420
510004	GUILLOTINA	420
510005	GUILLOTINA	420
510006	GUILLOTINA 12"	653
510007	GUILLOTINA DE MADERA Y METAL	420
510008	MAQUINA DE ESCRIBIR CARRO MEDIANO	403
510009	MAQUINA DE ESCRIBIR	315
510010	MAQUINA DE ESCRIBIR	315
510011	MAQUINA DE ESCRIBIR BROTHER GX67	1,799
510012	MAQUINA DE ESCRIBIR BROTHER GX67 Y MEMORIA KINGSTON USB 4GB	2,055
510013	MAQUINA DE ESCRIBIR C/CHICO	560
510014	MAQUINA DE ESCRIBIR ELECTRONICA OLIVETTI	2,784
510015	MAQUINA DE ESCRIBIR MANUAL	210
510016	MAQUINA DE ESCRIBIR MANUAL	210
510017	MAQUINA DE ESCRIBIR MECANICA CARRO CHICO	537
510018	PAPELERA MET. 3 SECCIONES	0
510019	PAPELERA METALICA 2 CHAROLAS	23
510020	PAPELERA METALICA 2 CHAROLAS	26
510021	PAPELERA O SEPARADOR METALICO 3 SECCIONES	0
510022	PERFORADORA	37
510023	PERFORADORA	37
510024	SACAPUNTAS ELECTRICO	30
510025	SACAPUNTAS ELECTRICO	30
510026	SACAPUNTAS ELECTRICO	22
510027	SACAPUNTAS ELECTRICO	30
510028	SACAPUNTAS ELECTRICO	30
510029	SACAPUNTAS ELECTRICO	30
510030	SEPARADOR O PAPELERA METALICA, 3 SECCIONES	35
511001	1 ARCHIVERO VERTICAL DE 2 GAVETAS TAMAÑO OFICIO COLOR WEGUEE, 1 SILLON EJECUTIVO, 1 MESA PARA JUNTAS RECTANGULAR	9,222
511002	1 CREDENZA EJECUTIVA DE 4 SECCIONES CON 2 GAVETAS CADA SECCION , UNA BANCA DE DOS PLAZAS NEGRA	9,326
511003	1 MESA CON ENTREPAÑO EUROPEA , 6 SILLAS PARA VISITA PATA CROMADA COLOR NEGRI	11,612
511004	1 RECEPCION FABRICADA EN MELAMINA CON CUBIERTA DE TRABAJO	14,442
511005	ARCHIVERO 4 GAVETAS	770
511006	ARCHIVERO 4 GAVETAS	560
511007	ARCHIVERO 4 GAVETAS	560
511008	ARCHIVERO 4 GAVETAS	701
511009	ARCHIVERO 4 GAVETAS	701
511010	ARCHIVERO 4 GAVETAS	701
511011	ARCHIVERO 4 GAVETAS	701
511012	ARCHIVERO 4 GAVETAS	701
511013	ARCHIVERO 4 GAVETAS	701
511014	ARCHIVERO 4 GAVETAS	701
511015	ARCHIVERO 4 GAVETAS	701
511016	ARCHIVERO 4 GAVETAS	701
511017	ARCHIVERO 4 GAVETAS	701
511018	ARCHIVERO 4 GAVETAS	701
511019	ARCHIVERO 4 GAVETAS	701
511020	ARCHIVERO 4 GAVETAS	701
511021	ARCHIVERO 4 GAVETAS	701
511022	ARCHIVERO 4 GAVETAS	701
511023	ARCHIVERO 4 GAVETAS	701
511024	ARCHIVERO 4 GAVETAS	701
511025	ARCHIVERO 4 GAVETAS	701
511026	ARCHIVERO 4 GAVETAS	701
511027	ARCHIVERO 4 GAVETAS	701
511028	ARCHIVERO 4 GAVETAS	701
511029	ARCHIVERO 4 GAVETAS	701
511030	ARCHIVERO MEALICO. 3 GAVETAS T/OFICIO	244
511031	ARCHIVERO METALICO 11 GAVETAS T/ OFICIO	0
511032	ARCHIVERO METALICO 2 GAVETAS T/C	210

511033	ARCHIVERO METALICO 3 GAVETAS	244
511034	ARCHIVERO METALICO 3 GAVETAS	2,443
511035	ARCHIVERO METALICO 3 GAVETAS	2,443
511036	ARCHIVERO METALICO 3 GAVETAS	244
511037	ARCHIVERO METALICO 3 GAVETAS F/O	326
511038	ARCHIVERO METALICO 4 GAV. T./OFICIO	0
511039	ARCHIVERO METALICO 4 GAV. T/ CARTA	0
511040	ARCHIVERO METALICO 4 GAVETAS	631
511041	ARCHIVERO METALICO 4 GAVETAS	631
511042	ARCHIVERO METALICO 4 GAVETAS	473
511043	ARCHIVERO METALICO 4 GAVETAS	473
511044	ARCHIVERO METALICO 4 GAVETAS	631
511045	ARCHIVERO METALICO 4 GAVETAS	473
511046	ARCHIVERO METALICO 4 GAVETAS T/ OFICIO	473
511047	ARCHIVERO METALICO 4 GAVETAS T/ OFICIO	473
511048	ARCHIVERO METALICO 4 GAVETAS T/ OFICIO	473
511049	ARCHIVERO METALICO 4 GAVETAS T/ OFICIO	473
511050	ARCHIVERO METALICO 4 GAVETAS T/ OFICIO	473
511051	ARCHIVERO METALICO 4 GAVETAS T/ OFICIO	473
511052	ARCHIVERO METALICO 4 GAVETAS T/ OFICIO	473
511053	ARCHIVERO METALICO 4 GAVETAS T/ OFICIO	473
511054	ARCHIVERO METALICO 4 GAVETAS T/O	473
511055	ARCHIVERO METALICO DE 2 GAVETAS	228
511056	ARCHIVERO METALICO DE 3 GAVETAS T/OFICIO	241
511057	ARCHIVERO METALICO DE 3 GAVETAS T/OFICIO	241
511058	ARCHIVERO VERTICAL EN MELAMINA DE 4 GAVETA TAMAÑO OFICIO	7,192
511059	BANCO DE FIERRO CON ASIENTO DE MADERA	61
511060	BANCO DE MADERA	39
511061	CASILLER DE MADERA 3 ENTREPAÑOS 13 SECCIONES	543
511062	CASILLER DE MADERA 3 ENTREPAÑOS 7 SECCIONES	543
511063	CASILLERO MADERA 4 ENTREPAÑOS	560
511064	CASILLERO MADERA 4 ENTREPAÑOS	560
511065	CASILLERO MADERA 4 ENTREPAÑOS	560
511066	CASILLERO METALICO 5 ENTREPAÑOS	817
511067	CASILLERO METALICO 6 ENTREPAÑOS	840
511068	CASILLERO METALICO 6 ENTREPAÑOS	840
511069	CASILLERO METALICO 6 ENTREPAÑOS	840
511070	CASILLERO METALICO 6 ENTREPAÑOS	840
511071	CASILLERO METALICO 6 ENTREPAÑOS	840
511072	CASILLERO METALICO 6 ENTREPAÑOS	840
511073	CASILLERO METALICO 6 ENTREPAÑOS	887
511074	CASILLERO METALICO 6 ENTREPAÑOS	887
511075	CASILLERO METALICO 6 ENTREPAÑOS	887
511076	CASILLERO METALICO TIPO ESQ. 3 SECC.	578
511077	CASILLERO METALICO TIPO ESQ. 3 SECC.	578
511078	CASILLERO METALICO TIPO ESQ. 3 SECC.	578
511079	CASILLERO METALICO TIPO ESQ. 4 SECC.	613
511080	CASILLERO METALICO TIPO ESQ. 4 SECC.	613
511081	CASILLERO METALICO TIPO ESQ. 4 SECC.	613
511082	CASILLERO METALICO TIPO ESQ. 4 SECC.	613
511083	CASILLERO METALICO TIPO ESQ. 6 SECC.	648
511084	CASILLERO METALICO TIPO ESQUELETO 6 SECCIONES	840
511085	CASILLERO METALICO TIPO ESQUELETO 6 SECCIONES	840
511086	CASILLERO METALICO TIPO ESQUELETO 6 SECCIONES	840
511087	CASILLERO METALICO TIPO ESQUELETO 6 SECCIONES	840
511088	CASILLERO METALICO TIPO ESQUELETO 6 SECCIONES	840
511089	CASILLERO METALICO TIPO ESQUELETO 6 SECCIONES	840
511090	CASILLERO METALICO TIPO ESQUELETO 6 SECCIONES	840
511091	CASILLERO METALICO TIPO ESQUELETO 6 SECCIONES	840
511092	CASILLERO METALICO TIPO ESQUELETO 6 SECCIONES	840
511093	CASILLERO METALICO TIPO ESQUELETO 6 SECCIONES	840
511094	CENTRO DE COMPUTO	653
511095	CENTRO DE COMPUTO	583
511096	CENTRO DE COMPUTO	537
511097	CENTRO DE COMPUTO	537
511098	CENTRO DE COMPUTO 2 PIEZAS	653
511099	CREDENZA AGLOMERADO 3 PUERTAS, 3 CAJONES	648
511100	CREDENZA HORIZONTAL	7,192
511101	DOS ARCHIVEROS - CREDENZA VERTICAL	11,136
511102	ESCRITORIO 2 CAJONES	511
511103	ESCRITORIO 3 CAJONES CON CUBIERTA	648
511104	ESCRITORIO 6 CAJONES CON CUBIERTA	718

511105	ESCRITORIO AGLOMERADO CUB. FORMICA 2 CAJONES	840
511106	ESCRITORIO CHICO 3 CAJONES CON CUBIERTA	648
511107	ESCRITORIO CUBIERTA DE FORMICA	770
511108	ESCRITORIO CUBIERTA DE FORMICA	770
511109	ESCRITORIO CUBIERTA DE FORMICA	770
511110	ESCRITORIO CUBIERTA DE FORMICA	770
511111	ESCRITORIO EJECUTIVO AGLOMERADO 5 CAJ.	1,190
511112	ESCRITORIO EN ESCUADRA (ARMABLE)	747
511113	ESCRITORIO GDE. CON VIDRIO Y 7 CAJONES	866
511114	ESCRITORIO METALICO 1 CAJON 1 GAVETA CUB. FORMICA	508
511115	ESCRITORIO METALICO 1 CAJON 1 GAVETA CUB. FORMICA	700
511116	ESCRITORIO METALICO 2 CAJONES	712
511117	ESCRITORIO METALICO 2 CAJONES	712
511118	ESCRITORIO METALICO 2 CAJONES	712
511119	ESCRITORIO METALICO 2 CAJONES	712
511120	ESCRITORIO METALICO 2 CAJONES	712
511121	ESCRITORIO METALICO 2 CAJONES	712
511122	ESCRITORIO METALICO 2 CAJONES 2 GAVETAS	712
511123	ESCRITORIO METALICO 2 CAJONES 2 GAVETAS	712
511124	ESCRITORIO METALICO 2 CAJONES 2 GAVETAS	712
511125	ESCRITORIO METALICO 2 CAJONES 2 GAVETAS	712
511126	ESCRITORIO METALICO 2 CAJONES 2 GAVETAS	712
511127	ESCRITORIO METALICO 2 CAJONES Y 2 GAVETAS	712
511128	ESCRITORIO METALICO 5 CAJONES C/CUB VIDRIO	613
511129	ESCRITORIO METALICO 6 CAJONES C/CUBIERTA	630
511130	ESCRITORIO METALICO CUBIERTA DE FORMICA	578
511131	ESCRITORIO METALICO CUBIERTA FORMICA 2 CAJONES	525
511132	ESCRITORIO METALICO CUBIERTA FORMICA CON CHAPA	613
511133	ESCRITORIO METALICO, CUB FORMICA 4 CAJONES Y 2 CHAPAS	665
511134	ESCRITORIO METALICO, CUB. FORMICA, 2 CAJONES Y CHAPA	525
511135	ESCRITORIO METALICO, CUB. LINOLEUM, 8 CAJONES Y CHAPA	718
511136	ESCRITORIO METALICO, FORMICA, 5 CAJONES	0
511137	ESCRITORIO SECR. METALICO CUB. FORMICA	723
511138	ESCRITORIO SECRETARIAL 3 CAJONES	578
511139	ESCRITORIO SECRETARIAL 3 CAJONES	578
511140	ESCRITORIO SECRETARIAL FORMICA 2 CAJONES	578
511141	ESCRITORIO SECRETARIAL, FORMICA 5 CAJONES Y CHAPA	578
511142	ESTACION TOTAL DE TOPOGRAFIA TOP CON	93,960
511143	ESTACIONES GPS CON POST PROCESO	312,810
511144	ESTANTE MADERA 3 ENTREPAÑOS	677
511145	GABINETE DE MADERA PARA TELEFONO	315
511146	GABINETE DE MADERA PARA TELEFONO	315
511147	GABINETE MULTIUSOS CUBIERTA FORMICA	683
511148	MESA AGLOM. P/MAQUINA CON RODILLOS	257
511149	MESA DE MADERA PARA TELEFONO	385
511150	MESA DE TRABAJO CHICA UN CAJON CON CUBIERTA	490
511151	MESA DE TRABAJO CHICA UN CAJON CON CUBIERTA	490
511152	MESA DE TRABAJO CHICA UN CAJON CON CUBIERTA	490
511153	MESA DE TRABAJO CHICA UN CAJON CON CUBIERTA	490
511154	MESA DE TRABAJO CHICA UN CAJON CON CUBIERTA	490
511155	MESA DE TRABAJO DE MADERA	385
511156	MESA DE TRABAJO DE MADERA	385
511157	MESA DE TRABAJO GRANDE 1 CAJON	543
511158	MESA PARA TELEFONO METALICA	84
511159	MESA PARA TELEFONO METALICA	84
511160	MESA RECTANGULAR P/COMPUTADORAS	630
511161	RESTIRADOR AGLOMERADO CUB. FORMICA	490
511162	RESTIRADOR DE MADERA	403
511163	RESTIRADOR DE MADERA CUBIERTA DE FORMICA	441
511164	SILLA GIRATORIA SECRETARIAL, TAPIZADA EN TELA	146
511165	SILLA DE MADERA SIN TAPIZ	0
511166	SILLA ESTIBABLE TAPIZADA EN VINIL	47
511167	SILLA ESTIBABLE VINIL	35
511168	SILLA ESTIBABLE VINIL	35
511169	SILLA ESTIBABLE VINIL	35
511170	SILLA ESTIBABLE VINIL	35
511171	SILLA ESTIBABLE VINIL	35
511172	SILLA ESTIBABLE VINIL	35
511173	SILLA ESTIBABLE VINIL	35
511174	SILLA ESTIBABLE VINIL	35
511175	SILLA ESTIBABLE VINIL	35
511176	SILLA ESTIBABLE VINIL	35

511177	SILLA ESTIBABLE VINIL	35
511178	SILLA ESTIBABLE VINIL	35
511179	SILLA ESTIBABLE VINIL	35
511180	SILLA ESTIBABLE VINIL	35
511181	SILLA ESTIBABLE VINIL	54
511182	SILLA ESTIBABLE VINIL	47
511183	SILLA ESTIBABLE VINIL	47
511184	SILLA ESTIBABLE VINIL	47
511185	SILLA ESTIBABLE VINIL	47
511186	SILLA ESTIBABLE VINIL	47
511187	SILLA ESTIBABLE VINIL	47
511188	SILLA FIJA (PLIANA)	116
511189	SILLA FIJA (PLIANA)	116
511190	SILLA FIJA PLIANA	116
511191	SILLA FIJA PLIANA	116
511192	SILLA FIJA PLIANA	116
511193	SILLA FIJA PLIANA	116
511194	SILLA GIRATORIA CON RODILLOS	583
511195	SILLA GIRATORIA CON RODILLOS	583
511196	SILLA GIRATORIA CON RODILLOS	583
511197	SILLA GIRATORIA CON RODILLOS P/RESTIRADOR	82
511198	SILLA GIRATORIA METALICA SECRETARIAL	0
511199	SILLA GIRATORIA SECRETARIAL METALICA, TAPIZ TELA	403
511200	SILLA MEDIA CONCHA CON RODILLOS	653
511201	SILLA MEDIA CONCHA CON RODILLOS	653
511202	SILLA MEDIA CONCHA CON RODILLOS	653
511203	SILLA MEDIA CONCHA CON RODILLOS	653
511204	SILLA MEDIA CONCHA CON RODILLOS	653
511205	SILLA MEDIA CONCHA CON RODILLOS	653
511206	SILLA MEDIA CONCHA CON RODILLOS.	653
511207	SILLA MEDIA CONCHA CON RODILLOS.	420
511208	SILLA MOVIL	208
511209	SILLA SECR. TAPIZADA EN PLIANA	30
511210	SILLA SECR. TAPIZADA EN PLIANA	30
511211	SILLA SECR. TAPIZADA EN PLIANA	30
511212	SILLA SECRETARIAL GIRATORIA	0
511213	SILLA SECRETARIAL GIRATORIA	0
511214	SILLA SECRETARIAL GIRATORIA	0
511215	SILLA SECRETARIAL METALICA GIRATORIA	154
511216	SILLA TAPLIZ PLIANA	35
511217	SILLA TAPLIZ PLIANA	35
511218	SILLON CON RODILLOS TAPIZADO	1,085
511219	SILLON DE VINIL	747
511220	SILLON DE VISITA 3 PIEZAS VINIL	0
511221	SILLON EJECUTIVO CON ANTEBRAZOS	898
511222	SILLON EJECUTIVO GIRATORIO, TAPIZADO EN VINIL	1,680
511223	SILLON EJECUTIVO MARCA HON PILLOW SOFT 2091 TAPIZADO EN P IEL COLOR NEGRO	6,600
511224	SILLON EJECUTIVO RESPALDO ALTO 10-800 ERGONOMICO	2,552
511225	SILLON EJECUTIVO RESPALDO ALTO, GIRATORIO CON RODADILLOS, AJUSTE DE ALTURA A BASE DE PISTON NEUMATICO. MODELOR PARIS TAPIZADO EN PIEL COLOR NEGRO	14,210
511226	SILLON EJECUTIVO TAPIZ PLIANA	560
511227	SILLON EJECUTIVO TAPIZ PLIANA	560
511228	SILLON METALICO GIRATORIO TAPIZADO EN PLIANA	0
511229	SOFA DE MADERA 1 PLAZA TAPIZADO EN VINIL	639
511230	SOFA DE MADERA 3 PLAZAS TAPIZADO EN VINIL	998
511231	TARJETERO DE MADERA	735
511232	TARJETERO DE MADERA	735
511233	TARJETERO DE MADERA	735
511234	TARJETERO DE MADERA	735
511235	VITRINA DE MADERA CON PUERTA DE CRISTAL	735
511236	VITRINA METALICA 4 SECCIONES	473
511237	VITRINA METALICA CUBIERTA DE LENOLEUM	648
512001	PERSIANA 1.49 X 1.25 (VERTICAL)	187
512002	PERSIANA 3.60 X 1.25 (VERTICAL)	280
512003	PERSIANA 3.66 X 1.25	280
512004	PERSIANA 3.78 X 1.25	280
515001	2 ESCANER	4,798
515002	AL IN ONE HP 1155	7,950
515003	COMPRA DE 5 PAQ. DE COMPUTO PENTIUM DUAL CORE	26,466
515004	CPU	537
515005	CPU	980
515006	CPU	980

515007	CPU	980
515008	CPU	980
515009	CPU	980
515010	CPU	980
515011	CPU	980
515012	CPU	537
515013	DISCO TOSHIBA TB 2 DD	7,887
515014	DISCO TOSHIBA TB DD TOSHIBA I TB	7,047
515015	DISCOS DUROS HP 4 TB 6G	28,432
515016	DOS PAQ. PANTIUM DUAL CORE CON MOMITOR	11,918
515017	EQUIPO DELL OPTIPLEX MEMORIA RAM DDR3	13,557
515018	HP LASER JET COLOR	6,438
515019	HP MULTIFUNCIONAL PS AIO D11	1,299
515020	HP ONE 205 G1	39,192
515021	HP PAVILION 100-5205 Y MULTIFUNCIONAL HP DESKJET 30	6,999
515022	HP PAVILION 100-5205 Y MULTIFUNCIONAL HP DESKJET 30	6,999
515023	HP PAVILION 100-5205 Y MULTIFUNCIONAL HP DESKJET 30	6,999
515024	HUB	173
515025	IMPRESORA	863
515026	IMPRESORA	863
515027	impresora multifuncional 1515 destjet multifuncional	790
515028	IMPRESORA multifuncional desjet 1515	780
515029	LAP TOP LENOVO THINKPAD	35,989
515030	LAP TOPS ASUS G46W	127,171
515031	LAPTOP HP	17,990
515032	LLAVE ARCVIEW	2,162
515033	LLAVE ARCVIEW	2,162
515034	MODEM	175
515035	MONITOR	537
515036	MONITOR	537
515037	MONITOR	537
515038	MONITOR	537
515039	MONITOR	537
515040	MONITOR	537
515041	MONITOR PLANO	653
515042	MONITOR PLANO	653
515043	MONITOR PLANO	653
515044	MONITOR PLANO	537
515045	MONITOR PLANO	653
515046	MONITORES HP 18.5 PULGADAS	14,388
515047	MONITORES PROFESIONAL SAMSUNG MD32C	40,702
515048	MOUSE	65
515049	MOUSE	65
515050	MOUSE	65
515051	MOUSE	65
515052	MOUSE	65
515053	MOUSE	65
515054	MOUSE	65
515055	MULTIFUNCIONAL HP LASERJET PRO	2,080
515056	NO BREAKE 1500VA	3,549
515057	NO BREAKE 1500VA	3,549
515058	PLOTTER Y SCANER DE 44 PULGADAS	683,653
515059	REGULADOR	75
515060	REGULADOR	75
515061	REGULADOR	75
515062	REGULADOR	75
515063	REGULADOR	75
515064	REGULADOR	75
515065	REGULADOR	75
515066	REGULADOR DE VOLTAJE	75
515067	REPRODUCTOR PARA COMPUTADORA	2,349
515068	SCANER CAMA PLANA PARA DOCUMENTOS	144,617
515069	servidor hp ml350p	306,235
515070	SONY VAIO SVE1412CLW (BLANCA)	12,999
515071	TECLADO	105
515072	TECLADO	105
515073	TECLADO	105
515074	TECLADO	105
515075	TECLADO	105
515076	TECLADO	105
515077	TECLADO	105
515078	WORK STATION HP Z230	157,751

515079	cheq 9598 pgo f-C399 compra impresora epson multifuncional p/trab proy valuac bienes edo	3,890
519001	CESTO DE PLASTICO P/BASURA	42
519002	CESTO DE PLASTICO P/BASURA	42
519003	CESTO METALICO PARA BASURA	40
519004	CESTO METALICO PARA BASURA	40
519005	CESTO METALICO PARA BASURA	40
519006	CESTO METALICO PARA BASURA	40
519007	CESTO METALICO PARA BASURA	40
519008	CESTO METALICO PARA BASURA	40
519009	CESTO P/ BASURA	0
519010	CESTO P/ BASURA	0
519011	CESTO P/BASURA	42
519012	CESTO PARA BASURA	42
519013	CESTO PARA BASURA DE PLASTICO	42
519014	CHAROLA PAPELERA 3 SECCIONES	35
519015	CINTA METALICA DE ACERO, 30 MTS.	39
519016	CINTA METRICA 50 METROS	72
519017	ESCALERA METALICA 3 ESCALONES	420
519018	EXTINGUIDOR	653
519019	CAJA DE MADERA CON 6 SELLOS OFICIALES, COJIN Y TINTA	68
520001	PIZARRON	257
520002	PIZARRON	257
520003	PIZARRON	26
520004	PIZARRON	257
520005	PIZARRON 90 X 120 CM.	257
520006	PROTECTOR Y PANTALLA DE TRIPIE (4)	87,394
521001	BOCINAS (2)	149
521002	BOCINAS (2)	149
521003	BOCINAS (2)	149
521004	BOCINAS (2)	980
523001	CAMARAS DE VIDEO VIGILANCIA	18,560
523002	CAMARAS DIGITALES P/ PROG VALUACION	18,444
564001	AIRE ACONDICIONADO	1,204
564002	APARATO DE AIRE SECO	1,353
564003	CALENTADOR DE GAS 9 PIEDRAS	770
564004	VENTILADOR DE PEDESTAL	128
564005	VENTILADOR DE PEDESTAL	128
564006	VENTILADOR DE PEDESTAL OSC. 3 VEL.	128
566001	ENFRIADOR DE AGUA	490
566002	ENFRIADOR DE AGUA	537
566003	ENFRIADOR DE AGUA	403
566004	ENFRIADOR DE AGUA	537
566005	ENFRIADOR Y CALENTADOR DE AGUA	403
566006	FAX	583
566007	FAX	583
566008	FAX	583
566009	CAFETERA ELECTRICA	315

Relación de Bienes Inmuebles que Componen el Patrimonio
Cuenta Pública 2014
(Pesos)

Ente Público: **Poder Ejecutivo / Legislativo / Judicial / Autónomo / Sector Paraestatal**

Código	Descripción del Bien Inmueble	Valor en libros
	NO APLICA	0
		0
		0
		0
		0
		0
		0
		0
		0
		0
		0
		0
		0
		0
		0
		0
		0
		0
		0
		0
		0
		0
		0
		0
		0
		0
		0
		0
		0
		0
		0
		0
		0
		0

Arq. Sergio Mier Campos
Director General

Lic. Cecilia Guevara Garza
Coordinadora Administrativa

Cuenta Pública 2014
Poder Ejecutivo / Legislativo / Judicial / Autónomo / Sector Paraestatal
Relación de cuentas bancarias productivas específicas

Fondo, Programa o Convenio	Datos de la Cuenta Bancaria	
	Institución Bancaria	Número de Cuenta
Programa Ejecutivo de Modernización Catastral	Banorte	242799201

Arq. Sergio Mier Campos
Director General

Lic. Cecilia Guevara Garza
Coordinadora Administrativa

NOTAS A LOS ESTADOS FINANCIEROS

AL 31 DE DICIEMBRE DE 2014

a) NOTAS DE DESGLOSE

I) NOTAS AL ESTADO DE SITUACIÓN FINANCIERA

Activo

1. Efectivo y Equivalentes

El rubro de efectivo y equivalentes al 31 de diciembre de 2014, se encuentra integrado de la siguiente forma:

Concepto	Al 31 de diciembre de 2014	Al 31 de diciembre de 2013
Caja	54,762	69,723
Bancos	7,268,868	12,739,840
Total	**7,323,630**	**12,809,563**

2. Derechos a recibir Efectivo y Equivalentes y Bienes o Servicios a Recibir

Al 31 de diciembre 2014 los derechos a recibir efectivo y equivalentes, se muestran como sigue:

Concepto	Al 31 de diciembre de 2014	Al 31 de diciembre de 2013
Gastos a comprobar	7	7
Funcionarios y Empleados	6,229	18
Cuentas deudoras Valuación de Bines del Estado	976	6,211
Total	**7,212**	**6,236**

3. Inversiones Financieras

El Instituto Coahuilense del Catastro y la Información Territorial, registra dentro de su contabilidad un saldo en la cuenta de Inversiones en Valores al 31 de diciembre de 2014, por un importe de $7,526,469 de la cuenta 0242799201 de Banorte, S.A.

4. Bienes Muebles, Inmuebles e Intangibles

La composición del rubro de Bienes Muebles del Instituto al 31 de diciembre de 2014, se presenta tal y como sigue:

Este renglón se integra como sigue:

	Al 31 de Dic de 2014	Al 31 de Dic 2013
Equipo de transporte	$ 1,030,848.00	$ 1,030,848.00
Equipo de computo	$ 2,266,190.86	$ 193,360
Mobiliario y equipo de oficina	$ 257,496.16	$ 268,825
Licencias	$ 631,932.04	-
Equipo de Medición	$ 29,093.15	-
Camaras y Equipo Fotográfico	$ 12,221.40	$ 9,222
	$ 4,227,781.61	**$ 1,502,256**

Menos Depreciación anual 2014: $ 720,750.20

Activos al 31-12-14 Neto: $ 3,507,031.41 (Comprende los rubros de Bienes Muebles y Activos Intangibles)

Se aplicó el método de depreciación de línea recta considerando la vida útil de los bienes y el porcentaje de depreciación anual.

5. Pasivo

Las cuentas por pagar a corto plazo al cierre del ejercicio 2014, se encuentran integradas de la siguiente manera:

RETENCIONES FISCALES A TERCEROS

TOTAL DE CUENTAS POR PAGAR A C.P. **13,398,729**

II) NOTAS AL ESTADO DE ACTIVIDADES

1. Ingresos de Gestión

El Instituto al 31 de diciembre de 2014, integra este rubro derivado de ingresos que percibe por concepto de venta de formas de I.S.A.I. La información se desglosa de la siguiente manera:

Concepto	Ingresos por venta de Formas al 31-12-14	Ingresos por venta de Formas al 31-12-13
Venta de Formas I.S.A.I.	**5,653,563**	**5,958,719**

Así mismo el Instituto obtuvo ingresos por los siguientes conceptos al 31de diciembre de 2014 como sigue:

Concepto	Al 31 de diciembre de 2014	Al 31 de diciembre de 2013
Participaciones y Aportaciones (Gobierno del Estado)	**16,606,410**	**22,145,801**
Transferencias, asignaciones, subsidios y otras		
Aportación SF PEC 2013	2,400,000	
Subsidio Federal PEC 2014	7,500,000	10,000,000
Subsidio Estatal PEC 2014	5,000,000	
Ingresos (Aportación SF para pago de nóminas)	11,485,019	
Aportación Instituto Programa de Modernización		1,116,000
Aportación SF para pago de contribuciones ISPT	1,350,563	
Aportación SF Programa de Valuación de Bienes del Estado		1,000,000
Ingresos por Convenio Ramos Arizpe		1,151,630
Programa de Valuación de la Zona Industrial de Ramos Arizpe, Coahuila	100,000	
Total Transferencias, asignaciones, subsidios y otras	**27,835 ,582**	**13,267,630**
Ingresos Financieros		
Ingresos derivados de intereses de inversiones	**52,606**	-

Este renglón se integra como sigue:

	Al 31 de Dic de 2014
Ret ISR Arrendamiento	$ 579.84
Ret ISR Honorarios	$ 941.06
ISPT Sueldos y Salarios	$ 201,690.84
Otras Retenciones	$ 1563.51
	$ 204,775.25

ACREEDORES DIVERSOS

Este renglón al 31 de Dic del 2014, se integra como sigue:

PROG EJECUT MODERNIZ CATASTRAL 2014		**12,529,000.00**
GISNET, S.C.	9,020,000.00	
TIASA CONSULTORIA, S.A. DE C.V.	3,509,000.00	
OTROS ACREEDOTES		**2,254.14**
ACREEDOR SECRETARIA DE FINANZAS	2,254.14	
COLEGIOS DE NOTARIOS (PROPORCIONALES PDTES DE PAGO)		**662,700.00**
COLEGIO DE NOTARIOS DE SALTILLO	205,650.00	
COLEGIO DE NOTARIOS DE TORREÓN	457,050.00	
TOTAL ACREEDORES		**13,193,954.14**
MÁS RETENCIONES FISCALES		**204,775.25**

Otros Ingresos y Beneficios		
Estímulos Fiscales	**281,597**	-
Total de Ingresos	**50,429,758**	**41,372,150**

2. Gastos y Otras Pérdidas:

El rubro de egresos del Instituto Coahuilense del Catastro y la Información Territorial, al cierre del ejercicio 2014, se muestra a continuación:

Capítulo	Al 31 de diciembre de 2014	Al 31 de diciembre de 2013
Capítulo 1000 Servicios Personales	22,855,148	18,634,634
Capítulo 2000 Materiales y Suministros	1,458,886	1,649,653
Capítulo 3000 Servicios Generales	19,363,605	20,366,737
Capítulo 4000 Transferencias *	-	3,516,000
Capítulo 5000 Bienes Muebles e Inmuebles	4,308,526	2,965,247
Total	**47,986,165**	**47,132,271**

- El rubro de transferencias en el 2013, corresponde a lo mostrado en el reporte que emite la Secretaría de Finanzas al Instituto y la afectación al ejercicio del gasto.

III) NOTAS AL ESTADO DE VARIACIÓN EN LA HACIENDA PÚBLICA

Las cifras se muestran en el estado financiero respectivo.

IV) NOTAS AL ESTADO DE FLUJOS DE EFECTIVO

El estado financiero adjunto muestra los Orígenes y Aplicaciones de Recursos del Instituto Coahuilense del Catastro y la Información Territorial al cierre del ejercicio 2014.

Conciliación de los Flujos de Efectivo Netos de las Actividades de Operación y la cuenta de Ahorro/Desahorro antes de Rubros Extraordinarios. A continuación se presenta un ejemplo de la elaboración de la conciliación.

	2014	2013
Ahorro/Desahorro antes de rubros Extraordinarios	**2,443,593**	**(5,760,121)**
Movimientos de partidas (o rubros) que no afectan al efectivo.		
Depreciación	720,750	-
Amortización		
Incrementos en las provisiones	(2,594,710)	
Incremento en inversiones producido por revaluación		
Ganancia/pérdida en venta de propiedad, planta y equipo		
Incremento en cuentas por cobrar	976	
Partidas extraordinarias		

V) CONCILIACIÓN ENTRE LOS INGRESOS PRESUPUESTARIOS Y CONTABLES, ASÍ COMO ENTRE LOS EGRESOS PRESUPUESTARIOS Y LOS GASTOS CONTABLES

La conciliación se presentará atendiendo a lo dispuesto por la Acuerdo por el que se emite el formato de conciliación entre los ingresos presupuestarios y contables, así como entre los egresos presupuestarios y los gastos contables.

Instituto Coahuilense del Catastro y la Información Territorial
Conciliación entre los ingresos Presupuestarios y Contables
Correspondiente del 1 de enero al 31 de diciembre de 2014
(Cifras en pesos)

1. Ingresos Presupuestarios		50,429,758
2. Más ingresos contables no presupuestarios		0
Incremento por variación de inventarios		
Disminución del exceso de estimaciones por perdida o deterioro u obsolencia		
Disminución del exceso de provisiones		
Otros ingresos y beneficios varios		
Otros ingresos contables no presupuestarios		
3. Menos ingresos presupuestarios no contables		0
Productos de capital		
Aprovechamientos capital		
Ingresos derivados de financiamientos		
Otros ingresos presupuestarios no contables		
4. Ingresos Contables (4=1+2-3)		50,429,758

Instituto Coahuilense del Catastro y la Información Territorial
Conciliación entre los Egresos Presupuestarios y los Gastos Contables
Correspondiente del 1 de enero al 31 de diciembre de 2014
(Cifras en pesos)

1. Total de egresos presupuestarios		47,265,415
2. Menos egresos presupuestarios no contables		-
Mobiliario y equipo de administración		
Mobiliarios y equipo educacional y recreativo		
Equipo e instrumental medico y de laboratorio		
Vehículos y equipo de transporte		
Equipo de defensa y seguridad		
Maquinaria, otros equipos y herramientas		
Activos biológicos		
Bienes inmuebles		
Activos intangibles		
Obra pública en bienes propios		
Acciones y participaciones de capital		
Compra de títulos y valores		
Inversiones en fideicomisos, mandatos y otros análogos		
Provisiones para contingencias y otras erogaciones especiales		
Amortización de la deuda pública		
Adeudos de ejercicios fiscales anteriores (ADEFAS)		

Otros egresos presupuestarios no contables		
3. Más gastos contables no presupuestales		720,750
Estimaciones, depreciaciones, deterioros, obsolescencia y amortizaciones	720,750	
Provisiones		
Disminución de inventarios		
Aumento por insuficiencia de estimaciones por perdida, deterioro u obsolescencia		
Aumento por insuficiencia de provisiones		
Otros gastos		
Otros gastos contables no presupuestales		
4. Total de gasto contable (4=1-2+3)	**47,986,165**	

b) NOTAS DE MEMORIA (CUENTAS DE ORDEN)

Este rubro muestra la aportación en especie hecha por el Instituto Coahuilense del Catastro y la Información Territorial, para el Programa de Modernización Catastral, proveniente de recurso federal ministrado por la SEDATU (Secretaría de Desarrollo Agrario, Territorial y Urbano), las cuentas de orden son las siguientes

9999-0001-001	JESUS ROLANDO REYES ANDRADE	1,048,439.99
9999-0002-001	CLAUDIO NATALIO MONTOYA	51,272.00
9999-0002-002	HECTOR GONZALEZ DE LA FUENTE	29,203.00

9999-0002-003	INFOSOLUCIONES DE MEXICO SA CV	4,999.99
9999-0002-004	CASA DE LAS COMPUTADORAS	49,197.00
9999-0002-005	OFFICE DEPOT DE MEXICO SA CV	23,699.19
9999-0002-006	PROVEEDORA DE OFNAS	108,309.20
9999-0002-008	TECNOLOGIAS EVOLUTIVAS DE MEX	595,877.84
9999-0003-001	COL DE CONTADORES PUB DE SALTILLO	8,816.00
	TOTAL	**1,919,814.21**

c) NOTAS DE GESTIÓN ADMINISTRATIVA

1. Introducción

El Instituto Coahuilense del Catastro y la Información Territorial, ICC, es un organismo público descentralizado, con personalidad jurídica y patrimonio propio.

Sus objetivos principales son emitir las políticas, lineamientos y normas técnicas a las que se sujetará la función catastral para uniformar la normatividad de los municipios y su calificación de servicio bajo el interés público; ser el organismo permanente de investigación técnica y tecnológica en materia catastral, elaborar y mantener actualizada la cartografía catastral del estado, deslindar, describir, clasificar, valuar e inscribir la propiedad raíz rústica y urbana del Estado, conocer sus cambios, proponer valores y en general normar la actividad catastral del estado.

2. Panorama Económico y Financiero

No aplica.

3. Autorización e Historia

Se creó mediante Decreto publicado en el Periódico Oficial del estado en fecha 31 de agosto de 1993, posteriormente mediante reforma a la Ley General del Catastro y la Información Territorial del Estado de Coahuila publicada en el Periódico Oficial del 18 de junio de 2010, se incluyó dentro de la estructura del Sistema Estatal Tributario del Estado de Coahuila, actualmente, a partir de la Reforma publicada el 8 de Mayo de 2012, se sectorizó a la Secretaría de Gestión Urbana, Agua y Ordenamiento Territorial del Gobierno del Estado de Coahuila.

4. Organización y Objeto Social

a) Objeto social

El ICC en coordinación con los ayuntamientos, expedirá las políticas, lineamientos y normas técnicas relativas al ejercicio de la función catastral de acuerdo con las características y necesidades de cada municipio, las de organización y funcionamiento de los catastros municipales y realizará la vigilancia necesaria a los municipios en la materia. El ICC en la autoridad encargada de todo lo relacionado con la planeación, rectoría, vigilancia y subsidiariedad adminsitrativa en materia de catastro en el estado.

b) Principal actividad

- Emitir las políticas, lineamientos y normas técnicas generales a que se sujetará la función catastral en la entidad, para uniformar la normatividad de los municipios en esta materia y su calificación del servicio catastral bajo el interés público, así como sugerir, cuando le sea solicitado, las correspondientes a la organización y funcionamiento de los catastros municipales y elaborar y mantener actualizado el inventario inmobiliario estatal y los planos correspondientes; así como realizar la vigilancia necesaria a los municipios para el cumplimiento de las disposiciones en materia catastral.
- Ser el organismo permanente de investigación técnica y tecnológica de métodos, sistemas, procedimientos de valuación, registro y demás aspectos relacionados con la propiedad inmobiliaria y con la modernización permanente del catastro y su operación.
- Elaborar y mantener actualizada la cartografía catastral del Estado y sus Municipios.
- Deslindar, describir, clasificar, valuar e inscribir la propiedad raíz rústica y urbana del Estado, ya sea federal, estatal, municipal o particular; conocer oportunamente los cambios que se operen en ella y que alteren los datos que integran la inscripción catastral, actualizando sus modificaciones, para fines fiscales, estadísticos, socioeconómicos, jurídicos e históricos; así como para coadyuvar como fuente informativa en la formulación y adecuación de planes Estatales y Municipales de Desarrollo Urbano y Rural y de ordenamiento de zonas conurbadas.
- Formular y mantener al día los planos catastrales, general y parciales del Estado y sus Municipios, que sean necesarios, de acuerdo con los procedimientos que señala esta ley y las normas técnicas y científicas propias de la materia.
- Proponer el valor catastral de la propiedad inmobiliaria cuando le sea solicitado y en los términos de los convenios que celebre con los Municipios, para el efecto de que éstos lo presenten a la aprobación del Congreso Local.
- Prestar los servicios periciales que se le soliciten como valuador de inmuebles ante todas las autoridades civiles, penales, laborales, administrativas y fiscales, así como para la identificación, apeos o deslindes de inmuebles.
- Prestar asistencia técnica a las Dependencias y Entidades de la Federación, del Estado y de los Municipios, cuando así lo soliciten, para la formulación de estudios o proyectos integrales de factibilidad sobre obras y servicios públicos, previo pago de los derechos correspondientes.
- Ejecutar las acciones que se establezcan a su cargo en los convenios que celebre el Gobernador del Estado.
- Celebrar convenios de colaboración administrativa con los ayuntamientos para que el Instituto colabore o asuma, total o parcialmente, las funciones operativas que tienen a su cargo, cuando éstos así lo soliciten.
- Celebrar toda clase de convenios y contratos con autoridades municipales, así como con organismos públicos, privados y sociales y con particulares cuando convengan al eficaz cumplimiento de su objeto.
- Proporcionar asesoría y el apoyo necesario a los ayuntamientos y demás autoridades catastrales que así lo soliciten.
- Apoyar técnicamente y operativamente en materia de planeación territorial a las dependencias y entidades estatales y municipales, en cuanto a desarrollo urbano, social y ecológico.
- Coadyuvar con las autoridades federales, estatales y municipales en la solución de los conflictos que se susciten con relación a los límites del territorio del Estado con los de otros Estados y de los Municipios con los de otros Municipios.
- Formular, de manera conjunta y corresponsable con la unidad catastral municipal respectiva, los proyectos de tablas de valores unitarios de suelo y construcción.
- Analizar de manera conjunta con la unidad, las observaciones y recomendaciones formuladas por la Junta.
- Imponer conforme a los convenios que celebran con los ayuntamientos, las sanciones que proceden en los términos de esta ley.
- Notificar a los interesados los avalúos de que trata la presente ley, conforme a su competencia y a los convenios que celebre con los ayuntamientos.
- Tramitar y resolver en el ámbito de su competencia y conforme a los convenios que celebre con los ayuntamientos las inconformidades que en materia de Catastro interpongan los propietarios o poseedores de predios rústicos o urbanos, en los términos señalados en la presente ley y notificar la resolución que se emita.

- Expedir en la esfera de su competencia constancias y certificaciones catastrales de planos catastrales y demás documentos relativos a los servicios catastrales.
- Llevar a cabo las acciones que sean necesarias para mantener actualizado el catastro.
- Formular instructivos de procedimientos valuatorios, con la finalidad de que esta labor sea uniforme en todo el Estado.
- Ser el organismo encargado de integrar la información geográfica y estadística en el Estado.

- Solicitar la información que sea necesaria a los particulares a fin de integrar el acervo de información geográfica y estadística en el Estado.
- Celebrar convenios de coordinación con dependencias o entidades federales a fin de que se proporcione recíprocamente información estadística y geográfica.
- Realizar el diseño, levantamiento y procesamiento de encuestas y muestreos sobre las variables económicas, sociales, demográficas y catastrales del Estado.
- Difundir la información estadística, geográfica y catastral y prestar el servicio.
- Asesorar, dar apoyo técnico y capacitar para el desarrollo de estudios e investigaciones en la materia.
- Designar en el ámbito de su competencia, la persona o personas que deberán practicar visitas, inspecciones o verificaciones y expedir la constancia de verificación correspondiente.
- Solicitar información a los municipios respecto de los documentos, tablas o demás que le sean necesarios.
- Supervisar la actuación de los municipios en materia catastral, hacer las observaciones pertinentes en el cálculo y la aplicación de los valores catastrales y solicitar, en su caso, las correcciones pertinentes.
- Ejecutar las acciones necesarias para integrar la junta, conforme a las disposiciones previstas en la ley y su reglamento.
- Remitir a la junta los proyectos de las tablas de valores que sean elaborados y remitidos, de manera conjunta por el Instituto y la Unidad para que, si lo considera procedente, realice observaciones y recomendaciones a los valores en ellos contenidos.
- Remitir al ayuntamiento las observaciones y recomendaciones que la junta haga a los proyectos de tablas generales de valores para, en su caso, incorporarlos en los proyectos.
- Proponer al Congreso del Estado con arreglo a esta ley, las tablas de valores unitarios de suelo y construcciones, aprobadas por el ayuntamiento.

c) Ejercicio fiscal
Ejercicio Fiscal 2014

d) Régimen jurídico
Organismo público descentralizado del Gobierno del Estado de Coahuila, con personalidad jurídica y patrimonio propios.
El ICC está registrado ante la S.H.C.P. como Personal Moral con fines no lucrativos (Título II de la Ley de I.S.R.)

e) Consideraciones fiscales del ente: revelar el tipo de contribuciones que esté obligado a pagar o retener.
El Instituto Coahuilense de Catastro y la Información Territorial, por ser Organismo Descentralizado del Estado, no es contribuyente del Impuesto Sobre la Renta, de acuerdo a lo establecido en el Título III de la Ley en mención.

No obstante tiene la obligación de retener y enterar el impuesto y exigir documentación que reúna los requisitos fiscales, cuando hagan pagos a terceros y estén obligados a ello en los términos del artículo 102 de esta Ley; y en su caso, según el artículo 95 fracción XX último párrafo, causará dicho impuesto aplicado sobre el por ciento máximo sobre el excedente del límite inferior que establece la tarifa contenida en el artículo 177 de la ley en materia sobre las erogaciones que efectué y que no sean deducibles en el Impuesto sobre la Renta por no reunir los requisitos previstos para el efecto en dicha ley, en cuyo caso se considerara como impuesto definitivo.

Para efectos del Artículo 32 A, fracción IV del Código Fiscal de la Federación y de la Resolución Miscelánea en su regla 1.2.19.3, para el ejercicio 2014, los organismos descentralizados con fines no lucrativos que formen parte de la Administración Pública Estatal y Municipal, no estarán obligados a hacer dictaminar sus Estados Financieros en los términos del artículo 52 del citado código por Contador Público autorizado. El Representante legal del organismo deberá presentar a más tardar el día 31 de Mayo, escrito ante la administración local de grandes contribuyentes en el que manifieste bajo protesta de decir verdad que su representada no tienen fines lucrativos y que por ello no dictaminarán sus Estados Financieros.

El Instituto se obliga a enterar en los plazos establecidos en ley a más tardar el día 17 del mes inmediato posterior, las retenciones de ISR que efectúe a terceros por conceptos de arrendamiento y honorarios o servicios profesionales.

Los enteros de ISR a empleados los realiza la Secretaría de Finanzas, quien remite los importes al Instituto para su pago correspondiente.

f) Estructura organizacional básica

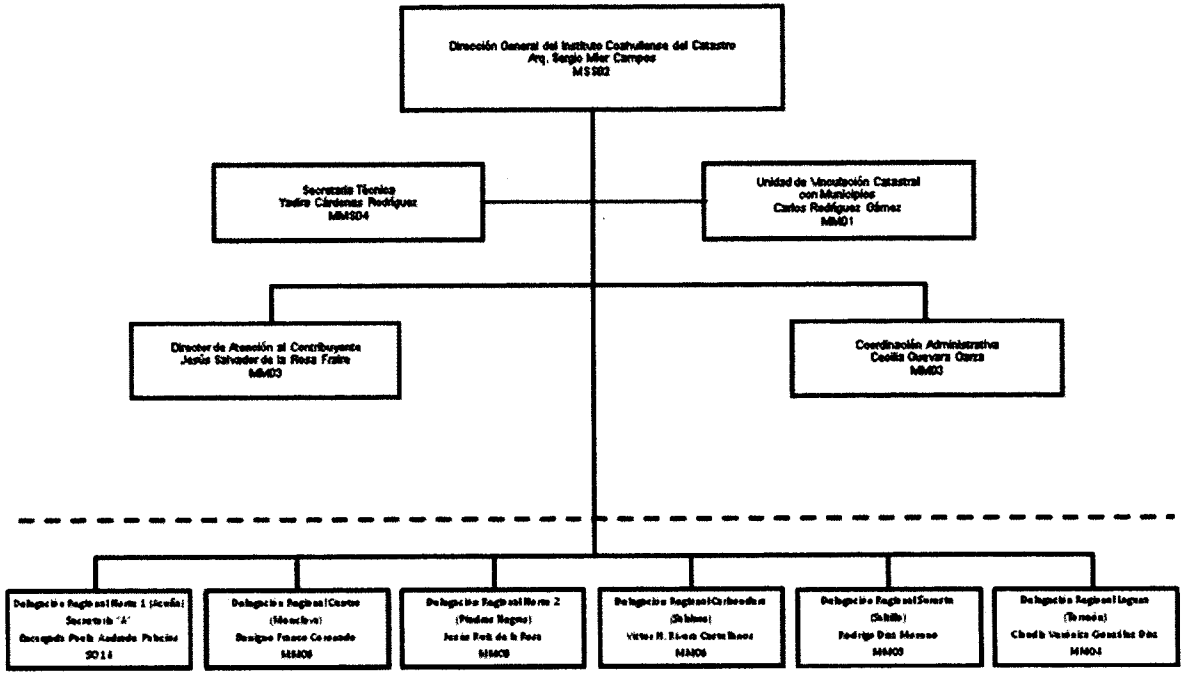

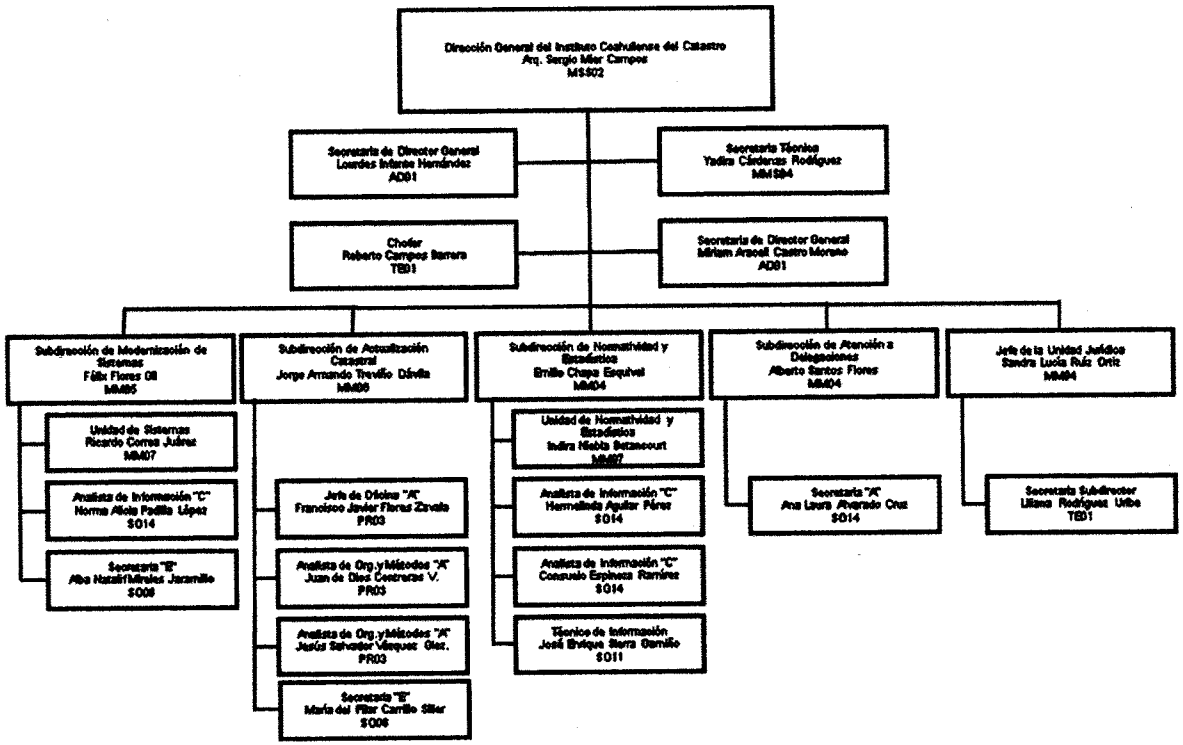

g) Fideicomisos, mandatos y análogos de los cuales es fideicomitente o fiduciario
No aplica

5. **Bases de Preparación de los Estados Financieros**
Es política y responsabilidad de la entidad la de preparar su información financiera razonable sobre la base de reconocer sus ingresos y gastos, cuando se cobran y se pagan respectivamente, y trabaja sobre la implementación y gestión del sistema SIIF, para lograr el apego a la normatividad gubernamental. En la presentación de la información no se reconocen los efectos de la inflación.

6. Políticas de Contabilidad Significativas

De acuerdo a la Ley de Contabilidad Gubernamental, publicada en el Diario Oficial de la Federación el 12 de diciembre de 2008, el Instituto se encuentra en proceso y migración de sus políticas contables y atención a los lineamientos establecidos en la Ley General de Contabilidad Gubernamental, así como a los documentos posteriores que a través del Consejo de Nacional de Armonización Contable (CONAC), han sido emitidos.

Estos documentos forman parte de las políticas contables en las que el Instituto trabaja para lograr el objetivo principal de la nueva Ley de Contabilidad Gubernamental. Destaca, el Marco Conceptual, Los Postulados Básicos, la Metodología para determinar los Momentos Contables, las Normas y Metodología para la Emisión Financiera y Estructura de los Estados Financieros Básicos del Ente Público y Características de sus Notas.

7. Posición en Moneda Extranjera y Protección por Riesgo Cambiario

El Instituto no presenta operaciones en moneda extranjera.

8. Reporte Analítico del Activo

Las cifras y variaciones por el ejercicio 2014, se presentan en el estado financiero correspondiente, así mismo se aplicó la depreciación en línea recta utilizando los criterios y porcentajes emitidos por la CONAC.

9. Fideicomisos, Mandatos y Análogos

No aplica.

10. Reporte de la Recaudación

El Instituto no presenta ingresos por conceptos de recaudación.

11. Información sobre la Deuda y el Reporte Analítico de la Deuda

El Instituto no presenta deuda pública.

12. Calificaciones otorgadas

El Instituto no ha sido sujeto a proceso alguno de calificación crediticia.

13. Proceso de Mejora

El Instituto se encuentra en proceso de implementación de la Norma de Control Interno y del sistema contable que permita dar cabal cumplimiento a las disposiciones en materia de contabilidad gubernamental.

14. Información por Segmentos

No se considera necesario revelar la información financiera de manera segmentada.

15. Eventos Posteriores al Cierre

No hay eventos posteriores al cierre que afecten en los estados financieros del Instituto.

16. Partes Relacionadas

No existen partes relacionadas que pudieran ejercer influencia significativa sobre la toma de decisiones financieras y operativas.

Bajo protesta de decir verdad declaramos que los Estados Financieros y sus Notas son razonablemente correctos y responsabilidad del emisor

Arq. Sergio Mier Campos
Director General

Lic. Cecilia Guevara Garza
Coordinadora Administrativa